

ESTADO DE PERNAMBUCO – GOVERNO MUNICIPAL DE SERRA TALHADA

Serra Talhada, 04 de outubro de 2023.

Mensagem nº 040/2023.

Excelentíssimos Senhores Vereadores, da Câmara Municipal de Serra Talhada -PE.

Temos a honra de submeter à apreciação dessa Colenda Casa de Leis, o Projeto de Lei Orçamentária do Município para o exercício de 2024, em cumprimento ao disposto no art. 165, § 5º da Constituição Federal, inciso III do § 1º do Art. 124 da Constituição Estadual.

A Proposta Orçamentária apresenta compatibilidade com as diretrizes e metas do Plano Plurianual para o quadriênio de 2022-2025, contendo os demonstrativos e anexos estabelecidos pela Lei Complementar nº 101 de 2000, bem como, as codificações estabelecidas pela Portaria Interministerial nº 163, de 04 de maio de 2001 e alterações posteriores, da Secretaria do Tesouro Nacional e da Secretaria de Orçamento Federal, da Portaria nº 42, de 14 de abril de 1999 e alterações posteriores, do Ministério do Planejamento, Orçamento e Gestão.

Nessa mesma linha, os **Orçamentos Fiscal, de Investimento e da Seguridade Social**, contidos nesta Proposta, estão de acordo com o Artigo 165, § 5º, Incisos I, II e III da Constituição Federal, totalizando R\$ 390.000.000,00 (Trezentos e Noventa Milhões de Reais). Estes valores correspondem aos órgãos e entidades da Administração direta, indireta, fundos instituídos e mantidos pelo Poder Público Municipal e receitas de operações intra-orçamentárias.

I. ANÁLISE DA SITUAÇÃO ECONÔMICO-FINANCEIRA

A **situação econômico-financeira** do Município pode ser considerada equilibrada, ou sob controle, pois o Município busca equidade nas exigibilidades (saldo da dívida flutuante e restos a pagar do exercício) com relação aos valores das disponibilidades financeiras.

ESTADO DE PERNAMBUCO – GOVERNO MUNICIPAL DE SERRA TALHADA

Este equilíbrio torna possível não só a preservação do patrimônio do Município, como também, uma maior capitalização, haja vista que no novo orçamento, as despesas de capital superam as receitas com alienações.

A política econômico-financeira do Município, expressa na proposta orçamentária, é de melhorar a sua infraestrutura básica para viabilizar um bom atendimento às necessidades dos munícipes.

Esta infraestrutura implica investimentos e elevados custos de manutenção que, por sua vez, ficam condicionados à expectativa de receita. Assim sendo, com recursos escassos, as diretrizes traçadas priorizam as funções de Educação, Saúde, Saneamento, Assistência Social, Administração e Planejamento.

Conforme os Relatórios de Execução Orçamentária e de Gestão Fiscal, instituídos pelos artigos 52 e 54, da Lei Complementar nº 101, de 04 de maio de 2000, Lei de Responsabilidade Fiscal, a situação econômico-financeira do Município, encontra-se dentro do estabelecido no anexo fiscal da Lei de Diretrizes Orçamentárias (LDO) para 2023.

O Resultado Primário fixado na lei de Diretrizes Orçamentárias (LDO) de 2023 de R\$ 1.311.000,00 (Um milhão trezentos e onze mil reais), vem atingindo, no exercício, o montante de R\$ 1.840.731,01 (Um Milhão e Oitocentos e Quarenta Mil e Setecentos e Trinta e Um Reais e Um Centavo), estes números permitem que a Administração Municipal honre com o pagamento das dívidas fundadas, geradas em governos passados, e ao mesmo tempo, possa negociar recursos com instituições nacionais.

Quanto ao Resultado Nominal, que demonstra o comportamento da dívida fundada, pode-se observar o valor de R\$ 1.102.000,00 (Um milhão cento e dois mil reais), o que demonstra que o município vem tentando alcançar o estabelecido na Lei de Diretrizes Orçamentárias de 2023 (LDO), que fixou o montante de R\$ 2.219.906,48 (Dois Milhões e Duzentos e Dezenove Mil e Novecentos e Seis Reais e Quarenta e Oito Centavos).

ESTADO DE PERNAMBUCO – GOVERNO MUNICIPAL DE SERRA TALHADA

Os Restos a Pagar, dos exercícios anteriores a 2023, encontra-se em R\$ 12.061.974,38 (Doze Milhões e Sessenta e Um Mil e Novecentos e Setenta e Quatro Reais e Trinta e Oito Centavos), e seu pagamento vem sendo efetivado conforme a possibilidade financeira do Município.

Sobre a Dívida Fundada Interna, esta perfaz um total de 13,96% da Receita Corrente Líquida (RCL) do Município, sendo que, conforme Resolução nº 40 de 2001, do Senado Federal, esta poderá atingir até 120% da RCL, demonstrando assim o baixo nível de endividamento do nosso Município.

Ainda quanto a Dívida Fundada Interna, a previsão de pagamento para o exercício de 2023 é de R\$ 3.172.500,00 (Três Milhões Cento e Setenta e Dois mil e Quinhentos Reais).

Sobre a Dívida Flutuante, aquela que o Tesouro contrai por um breve ou indeterminado período de tempo, como administrador dos bens e valores de terceiros (RGPS, RPPS, Bancos-Consignados), relativo aos descontos retidos em pagamentos efetuados pelo Município, temos a informar que o Ente recebeu um saldo de dívida do exercício anterior no montante de R\$ 4.310.563,99 (Quatro Milhões e Trezentos e Dez Mil e Quinhentos e Sessenta e Três Reais e Noventa e Nove Centavos), e vem quitando a medida da disponibilidade financeira. Sobre a dívida atual, o Município vem cumprindo com a sua obrigação de repassar as retenções efetuadas no decorrer do exercício.

II. PROPOSTA ORÇAMENTÁRIA

A proposta orçamentária, para o exercício de 2024, totaliza R\$ 390.000.000,00 (Trezentos e noventa milhões de reais). e inclui todos os órgãos e entidades da Administração Direta, Indireta, Fundos instituídos e mantidos pelo Poder Público Municipal.

A Reserva de Contingência obrigatória, conforme estabelecido pela Lei Complementar nº 101, de 04 de maio de 2000 (LRF), apresenta-se no valor de R\$ 3.300.000,00 (Três Milhões e Trezentos Mil).

2.1 RECEITA

ESTADO DE PERNAMBUCO – GOVERNO MUNICIPAL DE SERRA TALHADA

A receita prevista foi formulada inteiramente dentro de estimativas realistas atuais, levando-se em conta, como não poderia deixar de ser, a instabilidade e oscilação monetária que o país atravessa. Observando-se também, as características e peculiaridades locais, o valor orçado está compatível com a receita efetivamente arrecadada nos últimos doze meses, e com a receita efetivamente arrecadada nos exercícios anteriores, conforme comprova o quadro de evolução da receita.

As Receitas municipais são formadas por recursos diretamente arrecadados pelo Tesouro Municipal e pelos Órgãos da Administração Indireta, assim como pelos recursos transferidos constitucionalmente pela União e Estado. Além destes, os recursos oriundos de Convênios já firmados com o Governo Federal e Operações de Crédito.

A Receita Corrente Líquida (ver Quadro I), estimada para o exercício de 2024 é de R\$ 326.136.500,00 (Trezentos e Vinte e Seis Milhões e Cento e Trinta e Seis Mil e Quinhentos Reais), sendo que não se encontram computadas as receitas correntes de operações intra-orçamentárias, conforme legislação, para evitar duplicidade de receita na apuração.

QUADRO I

DEMONSTRATIVO DA RECEITA CORRENTE LÍQUIDA – 2024

ESPECIFICAÇÃO	TOTAL
RECEITAS CORRENTES	375.530.850,00
DEDUÇÕES	49.394.350,00
Contribuição do Plano de Seguridade Social Servidor	10.634.000,00
Ganhos com Aplicações Financeiras do RPPS	475.000,00
Transferência Relativas à Emendas	1.615.000,00
Transferências Relativas à Agentes Comunitários (Fonte STN 604)	7.700.000,00
Compensação Financeira entre Regimes de Previdência	1.194.600,00
Dedução de Receita para Formação do FUNDEB	27.775.750,00
RECEITA CORRENTE LÍQUIDA – RCL	326.136.500,00

ESTADO DE PERNAMBUCO – GOVERNO MUNICIPAL DE SERRA TALHADA

2.2 DESPESA

Quanto aos gastos municipais, para o ano de 2024, os critérios para fixação da Despesa e alocação dos recursos públicos são os seguintes:

DESPESAS VINCULADAS que por lei, determinam o comprometimento antecipado de parte da Receita do Tesouro Municipal:

- Educação – 25% da arrecadação dos impostos, Artigo 212, da Constituição Federal;
- Saúde – 15% da arrecadação de impostos a que se refere o Artigo 155 e dos recursos dos artigos 158 e 159, da Constituição Federal;

DESPESAS COMPULSÓRIAS que fundamentalmente devem ser efetuadas pelo Município: Pessoal e Encargos Sociais, Precatórios Judiciais, Contrapartidas de Convênios e Operações de Crédito.

Demais DESPESAS que permitam o funcionamento da máquina administrativa municipal, tais como os contratos de manutenção dos Órgãos, encargos com energia, telefonia, água e esgoto, combustível, entre outras.

Estão previstos ainda, na proposta orçamentária, **investimentos** no valor de R\$ 35.552.400.00 (Trinta e Cinco Milhões e Quinhentos e Cinquenta e Dois Mil e Quatrocentos Reais), dentro dos três eixos: Inclusão Social, Infraestrutura e Gestão, constantes no projeto de Lei do Plano Plurianual 2022/2025.

Para o pagamento da **Dívida Fundada Interna** para o exercício de 2024, a proposta ora encaminhada dispõe de R\$ 3.537.000,00 (Trezentos e Cinquenta e Três Milhões e Setecentos Mil Reais).

Diante do exposto, senhor Presidente, deixamos a nossa equipe de trabalho a disposição de V.Exa. e de seus dignos pares, para esclarecer os questionamentos existentes e acrescentar informações necessárias para a tramitação tranquila desta nossa proposta de Lei, que é de

ESTADO DE PERNAMBUCO – GOVERNO MUNICIPAL DE SERRA TALHADA

fundamental importância para o funcionamento e governabilidade de nossa cidade e que irá nortear as ações municipais no exercício de 2024.

Sendo o que se oferece para o momento, elevo os protestos da mais alta estima e consideração.

Gabinete da Prefeita, 04 de Outubro de 2023.

Atenciosamente,

Márcia Conrado de Lorena e Sá Araújo
Prefeita Constitucional

PROJETO DE LEI Nº. 40, de 04 de outubro de 2023.

EMENTA: Estima a RECEITA e fixa a DESPESA do Município para o exercício de 2024.

A PREFEITA DO MUNICÍPIO DE SERRA TALHADA, Estado de Pernambuco, no uso das atribuições conferidas pelo art. 165 da Constituição Federal e do art. 124, § 1º, inciso III da Constituição do Estado de Pernambuco, com a redação alterada pela Emenda Constitucional nº 31/2008, submete a apreciação da Câmara o seguinte projeto de lei:

CAPÍTULO I

Seção Única

Da Abrangência

Art. 1º Esta Lei estima a Receita do Município para o exercício financeiro de 2024 no montante de R\$ 390.000.000,00 (Trezentos e Noventa Milhões de Reais) e fixa a Despesa em igual valor, compreendendo, nos termos do art. 165, § 5º da Constituição Federal e da Lei de Diretrizes Orçamentárias:

I - o orçamento fiscal, referente aos Poderes do Município, seus fundos, órgãos e entidades da Administração Pública Municipal direta e indireta;

II - o orçamento da seguridade social, abrangendo às entidades e órgãos da Administração direta e indireta, incluídos fundos, responsáveis pela saúde, previdência e assistência social.

CAPÍTULO II

DO ORÇAMENTO FISCAL E DA SEGURIDADE SOCIAL

Seção I

Da Estimativa da Receita

Art. 2º A receita orçamentária total é estimada em R\$ 390.000.000,00 (Trezentos e Noventa Milhões de Reais) e desdobrada da seguinte forma:

I - Orçamento Fiscal: R\$ 301.815.500,00 (Trezentos e Um Milhões e Oitocentos e Quinze Mil e Quinhentos Reais);

II - Orçamento da Seguridade Social no valor de R\$ 88.184.500,00 (Oitenta e Oito Milhões e Cento e Oitenta e Quatro Mil e Quinhentos Reais), onde:

a) R\$ 39.065.000,00 (Trinta e Nove Milhões e Sessenta e Cinco Mil Reais) compreende receitas de saúde;

b) R\$ 5.828.000,00 (Cinco Milhões e Oitocentos e Vinte e Oito Mil Reais) compreende receitas de assistência social;

c) R\$ 43.291.500,00 (Quarenta e Três Milhões e Duzentos e Noventa e Um Mil e Quinhentos Reais); compreende as receitas do Regime Próprio de Previdência Social (RPPS).

Art. 3º As receitas são estimadas por Categoria Econômica, segundo a origem dos recursos, conforme o disposto no Anexo 01.

Art. 4º As Receitas estimadas no orçamento serão arrecadadas na forma da legislação em vigor, de acordo com o desdobramento constante do Anexo 02.

Seção II

Da Fixação da Despesa

Art. 5º A Despesa total é fixada nos Orçamentos Fiscal e da Seguridade Social, no mesmo valor da Receita, discriminada por Função, Poderes e Órgãos, em R\$ 390.000.000,00 (Trezentos e Noventa Milhões de Reais); e desdobrada nos termos da Lei de Diretrizes Orçamentárias da seguinte forma:

I - Orçamento Fiscal: R\$ 258.524.500,00 (Duzentos e Cinquenta e Oito Milhões e Quinhentos e Vinte e Quatro Mil e Quinhentos Reais);

II - Orçamento da Seguridade Social, no valor de R\$ 131.475.500,00 (Cento e Trinta e Um Milhões e Quatrocentos e Setenta e Cinco Mil e Quinhentos Reais), onde:

a) R\$ 75.600.000,00 (Setenta e Cinco Milhões e Seiscentos Mil Reais) compreende despesas com saúde;

b) R\$ 13.194.000,00 (Treze Milhões e Cento e Noventa e Quatro Mil Reais) são despesas com assistência social;

c) R\$ 42.681.500,00 (Quarenta e Dois Milhões e Seiscentos e Oitenta e Um Mil e Quinhentos Reais) são despesas com o Regime Próprio de Previdência Social.

Parágrafo Único. Do Montante das despesas fixadas nas alíneas “a”, “b” e “c”, do inciso II deste artigo, R\$ 43.291.000,00 (Quarenta e Três Milhões e Duzentos e Noventa e Um Mil Reais) serão custeadas com recursos do Orçamento Fiscal.

Seção III

Da Distribuição da Despesa por Órgãos

Art. 6º A Despesa Total, fixada por Funções, Subfunções, Projetos, Atividades e Operações Especiais dos Poderes e Órgãos, está discriminada nos Anexos 06 a 09 desta Lei, consoante disposições da Lei Federal nº 4.320/64 e regulamentações específicas.

Art. 7º As categorias econômicas e despesas por grupos estão demonstradas de forma analítica, individualizada por órgão, no Anexo 02 e consolidadas no Resumo da Natureza da Despesa.

Seção IV

Da Autorização para Abertura de Crédito Adicional Suplementar

Art. 8º Fica o Poder Executivo autorizado a proceder, mediante decreto, à abertura de créditos adicionais, utilizando-se dos recursos previstos no art. 43 da Lei Federal nº 4.320, de 17 de março de 1964, observadas as seguintes condições:

I - para abertura de Créditos Suplementares, à conta de recursos provenientes de anulação parcial ou total de dotações, em até 20% (vinte por cento) da despesa fixada, para suprir insuficiência de dotações;

II - para abertura de Créditos Suplementares à conta de recursos provenientes de excesso de arrecadação ou superávit financeiro, até o limite apurado, individualizado por fonte de recursos, observada a vinculação de que trata o art. 8º da Lei Complementar nº 101, de 4 de maio de 2000;

III - para abertura de créditos suplementares com recursos provenientes de emendas parlamentares estaduais ou federais, até o limite dos recursos transferidos;

IV - Para efeito da execução orçamentária, o remanejamento orçamentário, bem como, a inclusão de elemento em cada grupo de despesa das atividades, projetos e operações especiais, na mesma unidade orçamentária, constante da presente lei e de créditos adicionais, sem que haja acréscimo ao seu valor, serão feitos mediante a registro contábil diretamente no sistema informatizado

de execução financeira do orçamento, e não oneram a autorização constante no caput deste artigo, independentemente de formalização legal específica.

V - Durante a execução orçamentária, o Poder Executivo, autorizado por Lei, poderá incluir novos projetos, atividades ou operações especiais nos orçamentos das unidades administrativas e gestoras, na forma de crédito especial.

Seção V

Da Autorização para Realizar Operações de Crédito

Art. 9º. Fica o Poder Executivo autorizado a contratar e oferecer garantias a empréstimos voltados para a modernização administrativa e tributária, bem como, a execução de programas de habitação, saneamento e outros investimentos públicos, respeitados os limites da Lei Complementar nº 101/2000, de Resoluções do Senado Federal, disposições da legislação pertinente e compatibilidade com programas federais.

CAPÍTULO III

Seção Única

Das Disposições Gerais

Art.10. A utilização de dotações com origem de recursos em convênios ou operações de crédito fica condicionada à celebração dos instrumentos legais.

Art.11. Na fixação dos valores das dotações para pessoal, foram consideradas projeções para acréscimos de despesas destinadas a atender as disposições do § 1º do art. 169 da Constituição Federal.

Art. 12. A presente Lei entra em vigor na data de sua publicação, contando-se seus efeitos a partir de 1º de janeiro de 2024.

Gabinete da Prefeita, 04 de outubro de 2023.

Márcia Conrado de Lorena e Sá Araújo
Prefeita Constitucional



PREFEITURA DE SERRA TALHADA

Rua Agostinho Nunes de Magalhães, 125 - CNPJ:10.282.945/0001-05

Orçamento Programa - Exercício de 2024

LEGISLAÇÃO DA RECEITA

(Inc. III, § 1º, Art.2º)

Quadro 11

Page 1

Codigo	Discriminação	Fonte	Legislacao
1000.00.0.0.00	RECEITAS CORRENTES.		
1100.00.0.0.00	IMPOSTOS, TAXAS E CONTRIBUIÇÕES DE MELHORIA		
1110.00.0.0.00	IMPOSTOS		
1112.00.0.0.00	IMPOSTOS SOBRE O PATRIMÔNIO		
1112.50.0.0.00	IMPOSTO SOBRE A PROPRIEDADE PREDIAL E TERRITORIAL URBANA		
1112.50.0.1.00	IPTU - PRINCIPAL		
1112.50.0.1.01	IPTU - PRINCIPAL	01 501	Art.156 inciso I da CF, Código Tributário do Município
1112.50.0.2.00	IPTU - MULTAS E JUROS		
1112.50.0.2.01	IPTU - MULTAS E JUROS	01 501	Código Tributário do Município
1112.50.0.3.00	IPTU - DÍVIDA ATIVA		
1112.50.0.3.01	IPTU - DÍVIDA ATIVA	01 501	Código Tributário do Município
1112.50.0.4.00	IPTU- DÍVIDA ATIVA MULTAS JUROS		
1112.50.0.4.01	IPTU - MULTAS E JUROS DA DÍVIDA ATIVA	01 501	Código Tributário do Município
1112.53.0.0.00	ITBI-"INTER MORTIS"		
1112.53.0.1.00	ITBI-"INTER MORTIS"-PRINCIPAL		
1112.53.0.1.01	ITBI - PRINCIPAL	01 501	Art.156 inciso I da CF, Código Tributário do Município
1112.53.0.2.00	ITBI-"INTER MORTIS"-MULTAS E JUROS		
1112.53.0.2.01	ITBI - MULTAS E JUROS	01 501	Art.156 inciso I da CF, Código Tributário do Município
1112.53.0.3.00	ITBI-"INTER MORTIS"- DÍVIDA ATIVA		
1112.53.0.3.01	ITBI - DÍVIDA ATIVA	01 501	Art.156 inciso I da CF, Código Tributário do Município
1112.53.0.4.00	ITBI-"INTER MORTIS"-DÍVIDA ATIVA MULTAS JUROS		
1112.53.0.4.01	ITBI - MULTAS E JUROS DA DÍVIDA ATIVA	01 501	Art.156 inciso I da CF, Código Tributário do Município
1113.00.0.0.00	IMPOSTOS SOBRE A RENDA E PROVENTOS DE QUALQUER NATUREZA		
1113.03.0.0.00	IMPOSTO SOBRE A RENDA - RETIDO NA FONTE		
1113.03.1.0.00	IMPOSTO SOBRE A RENDA - RETIDO NA FONTE - TRABALHO		
1113.03.1.1.00	IRRF-TRABALHO-PRINCIPAL		
1113.03.1.1.01	IMPOSTO SOBRE A RENDA - TRABALHO	01 501	Art.158 inciso I da CF, Código Tributário do Município
1113.03.4.0.00	IRRF- OUTROS RENDIMENTOS		
1113.03.4.1.00	IRRF- OUTROS RENDIMENTOS-PRINCIPAL		



PREFEITURA DE SERRA TALHADA

Rua Agostinho Nunes de Magalhães, 125 - CNPJ:10.282.945/0001-05

Orçamento Programa - Exercício de 2024

LEGISLAÇÃO DA RECEITA

(Inc. III, § 1º, Art.2º)

Quadro 11

Page 2

Codigo	Discriminação	Fonte	Legislacao
1113.03.4.1.01	IMPOSTO SOBRE A RENDA - OUTROS RENDIMENTOS	01 501	Art.158 inciso I da CF, Código Tributário do Município
1114.00.0.0.00	IMPOSTO PRODUÇÃO CIRCULAÇÃO MERCADORIAS SERVIÇOS		
1114.51.0.0.00	IMPOSTOS SOBRE SERVIÇOS		
1114.51.1.0.00	IMPOSTO SOBRE SERVIÇOS DE QUALQUER NATUREZA - ISSQN		
1114.51.1.1.00	ISSQN - PRINCIPAL		
1114.51.1.1.01	ISS - PRINCIPAL	01 501	Art.156 inciso III da CF, Código Tributário do Município
1114.51.1.1.02	ISS - SIMPLES NACIONAL	01 501	Art.156 inciso III da CF, Código Tributário do Município
1114.51.1.2.00	ISSQN -MULTAS E JUROS		
1114.51.1.2.01	ISS - MULTAS E JUROS	01 501	Art.156 inciso III da CF, Código Tributário do Município
1114.51.1.3.00	ISSQN - DIVIDA ATIVA		
1114.51.1.3.01	ISS - DÍVIDA ATIVA	01 501	Art.156 inciso III da CF, Código Tributário do Município
1114.51.1.4.00	ISSQN -DIVIDA ATIVA MULTAS JUROS		
1114.51.1.4.01	ISS - MULTAS E JUROS DA DÍVIDA ATIVA	01 501	Código Tributário do Município
1120.00.0.0.00	TAXAS		
1121.00.0.0.00	TAXAS PELO EXERCÍCIO DO PODER DE POLÍCIA		
1121.01.0.0.00	TAXAS DE INSPEÇÃO, CONTROLE E FISCALIZAÇÃO		
1121.01.0.1.00	TAXAS DE INSPEÇÃO, CONTROLE E FISCALIZAÇÃO - PRINCIPAL		
1121.01.0.1.01	TAXA DE LICENÇA PARA FUNCIONAMENTO DE ESTABELECIMENTO	01 501	Código Tributário do Município
1121.01.0.1.02	TAXA DE LICENÇA PARA EXECUÇÃO DE OBRAS	01 501	Código Tributário do Município
1121.01.0.1.03	TAXA DE UTILIZAÇÃO DE ÁREA DE DOMÍNIO PÚBLICO	01 501	Código Tributário do Município
1121.01.0.1.04	TAXA DE APROVAÇÃO DE PROJETO DE CONSTRUÇÃO CIVIL	01 501	Código Tributário do Município
1121.01.0.1.05	TAXA DE PUBLICIDADE COMERCIAL	01 501	Código Tributário do Município
1121.01.0.1.06	TAXA DE APREENSÃO DE ANIMAIS	01 501	Código Tributário do Município
1121.01.0.1.07	TAXA DE ARRECADAÇÃO DE FEIRA	01 501	Código Tributário do Município
1121.01.0.1.08	TAXA DE HABITE-SE	01 501	Código Tributário do Município
1121.01.0.1.99	OUTRAS TAXAS DE INSPEÇÃO, CONTROLE E FISCALIZAÇÃO	01 501	Código Tributário do Município
	TAXAS DE INSPEÇÃO, CONTROLE E FISCALIZAÇÃO - MULTAS E JUROS		



PREFEITURA DE SERRA TALHADA

Rua Agostinho Nunes de Magalhães, 125 - CNPJ:10.282.945/0001-05

Orçamento Programa - Exercício de 2024

LEGISLAÇÃO DA RECEITA

(Inc. III, § 1º, Art.2º)

Quadro 11

Page 3

Codigo	Discriminação	Fonte	Legislacao
1121.01.0.2.00			
1121.01.0.2.99	OUT. TAXAS DE INSPEÇÃO, CONTROLE E FISCALIZAÇÃO - M. E JUROS	01 501	Código Tributário do Município
1121.01.0.3.00	TAXAS DE INSPEÇÃO, CONTROLE E FISCALIZAÇÃO - DÍVIDA ATIVA		
1121.01.0.3.99	OUT. TAXAS DE INSPEÇÃO, CONTROLE E FISCALIZAÇÃO-DÍVIDA ATIVA	01 501	Código Tributário do Município
1121.01.0.4.00	TAXAS DE INSPEÇÃO, CONTROLE E FISCALIZAÇÃO -D/A M/JUROS		
1121.01.0.4.99	OUT. TAXAS DE INSP, CONT. E FISC. - M. E JUROS DA DÍVIDA AT.	01 501	Código Tributário do Município
1121.04.0.0.00	TAXA DE CONTROLE E FISCALIZAÇÃO AMBIENTAL		
1121.04.0.1.00	TAXA DE CONTROLE E FISCALIZAÇÃO AMBIENTAL - PRINCIPAL	01 501	Código Tributário do Município
1121.50.0.0.00	TAXA DE FISCALIZAÇÃO DE VIGILÂNCIA SANITÁRIA		
1121.50.0.1.00	TAXA DE FISCALIZAÇÃO DE VIGILÂNCIA SANITÁRIA - PRINCIPAL	01 501	Código Tributário do Município
1122.00.0.0.00	TAXAS PELA PRESTAÇÃO DE SERVIÇOS		
1122.01.0.0.00	TAXAS PELA PRESTAÇÃO DE SERVIÇOS EM GERAL		
1122.01.0.1.00	TAXAS PELA PRESTAÇÃO DE SERVIÇOS EM GERAL - PRINCIPAL		
1122.01.0.1.01	TAXA DE EXPEDIENTE	01 501	Código Tributário do Município
1122.01.0.1.02	TAXA DE COLETA DE RESÍDUOS	01 501	Código Tributário do Município
1122.01.0.1.03	TAXAS HONORARIOS	01 501	Código Tributário do Município
1122.01.0.1.04	TAXA DE CEMITÉRIOS	01 501	Código Tributário do Município
1122.01.0.1.05	TAXA DE LIMPEZA PÚBLICA	01 501	Código Tributário do Município
1122.01.0.1.06	TAXA DE ABATE DE ANIMAIS	01 501	Código Tributário do Município
1122.01.0.1.99	OUTRAS TAXAS PELA PRESTAÇÃO DE SERVIÇOS	01 501	Código Tributário do Município
1200.00.0.0.00	CONTRIBUIÇÕES		
1210.00.0.0.00	CONTRIBUIÇÕES SOCIAIS		
1215.00.0.0.00	CONTRIBUIÇÕES PARA REGIMES PRÓPRIOS DE PREVIDÊNCIA E SISTEM		
1215.01.0.0.00	CONTRIBUIÇÃO DO SERVIDOR CIVIL		
1215.01.1.0.00	CONTRIBUIÇÃO DO SERVIDOR CIVIL ATIVO		
1215.01.1.1.00	CONTRIBUIÇÃO DO SERVIDOR CIVIL ATIVO - PRINCIPAL		
1215.01.1.1.01	CONTRIBUIÇÃO DO SERVIDOR CIVIL ATIVO - IPPS	01 800	Art. 149 Parágrafo 1º da Constituição Federal



PREFEITURA DE SERRA TALHADA

Rua Agostinho Nunes de Magalhães, 125 - CNPJ:10.282.945/0001-05

Orçamento Programa - Exercício de 2024

LEGISLAÇÃO DA RECEITA

(Inc. III, § 1º, Art.2º)

Quadro 11

Page 4

Codigo	Discriminação	Fonte	Legislacao
1215.01.1.1.02	CONTRIBUIÇÃO DO SERVIDOR CIVIL ATIVO - CÂMARA	01 800	Art. 149 Parágrafo 1º da Constituição Federal
1215.01.1.1.03	CONTRIBUIÇÃO DO SERVIDOR CIVIL ATIVO - PREFEITURA	01 800	Art. 149 Parágrafo 1º da Constituição Federal
1215.01.1.1.04	CONTRIBUIÇÃO DO SERVIDOR CIVIL ATIVO - FMS	01 800	Art. 149 Parágrafo 1º da Constituição Federal
1215.01.1.1.05	CONTRIBUIÇÃO DO SERVIDOR CIVIL ATIVO - FMAS	01 800	Art. 149 Parágrafo 1º da Constituição Federal
1215.01.1.1.06	CONTRIBUIÇÃO DO SERVIDOR CIVIL ATIVO - FME	01 800	Art. 149 Parágrafo 1º da Constituição Federal
1215.01.1.1.07	CONTRIBUIÇÃO DO SERVIDOR CIVIL ATIVO - AESET	01 800	Art. 149 Parágrafo 1º da Constituição Federal
1215.01.1.1.08	CONTRIBUIÇÃO DO SERVIDOR CIVIL ATIVO - FUNDAÇÃO CULTURAL	01 800	Art. 149 Parágrafo 1º da Constituição Federal
1215.01.1.1.09	CONTRIBUIÇÃO DO SERVIDOR CIVIL ATIVO - STTRANS	01 800	Art. 149 Parágrafo 1º da Constituição Federal
1215.01.1.1.10	CONTRIBUIÇÃO DO SERVIDOR CIVIL ATIVO - OUTROS RPPS	01 800	Art. 149 Parágrafo 1º da Constituição Federal
1215.01.2.0.00	CONTRIBUIÇÃO DO SERVIDOR CIVIL INATIVO		
1215.01.2.1.00	CONTRIBUIÇÃO DO SERVIDOR CIVIL INATIVO - PRINCIPAL		
1215.01.2.1.01	CONTRIBUIÇÃO DO SERVIDOR CIVIL INATIVO - IPPS	01 800	Art. 149 Parágrafo 1º da Constituição Federal
1215.01.3.0.00	CONTRIBUIÇÃO DO SERVIDOR CIVIL - PENSIONISTAS		
1215.01.3.1.00	CONTRIB. DO SERVIDOR CIVIL - PENSIONISTAS - PRINCIPAL		
1215.01.3.1.01	CONTRIBUIÇÃO DO SERVIDOR CIVIL - PENSIONISTAS - IPPS	01 800	Art. 149 Parágrafo 1º da Constituição Federal
1240.00.0.0.00	CONTRIBUIÇÃO PARA O CUSTEIO DO SERVIÇO DE ILUMINAÇÃO PÚBLICA		
1241.00.0.0.00	CONTRIBUIÇÃO PARA O CUSTEIO DO SERVIÇO DE ILUMINAÇÃO PÚBLICA		
1241.50.0.0.00	CONTRIBUIÇÃO PARA O CUSTEIO DO SERVIÇO DE ILUMINAÇÃO PÚBLICA		
1241.50.0.1.00	CONTRIBUIÇÃO PARA O CUSTEIO DO SERVIÇO DE ILUMINAÇÃO PÚBLICA	01 501	Legislação Específica
1300.00.0.0.00	RECEITA PATRIMONIAL		
1310.00.0.0.00	EXPLORAÇÃO DO PATRIMÔNIO IMOBILIÁRIO DO ESTADO		
1311.00.0.0.00	EXPLORAÇÃO DO PATRIMÔNIO IMOBILIÁRIO DO ESTADO		
1311.01.0.0.00	ALUGUÉIS, ARRENDAMENTOS, FOROS, LAUDÊMIOS, TARIFAS DE OCUPAÇ		
1311.01.1.0.00	ALUGUÉIS E ARRENDAMENTOS		
1311.01.1.1.00	ALUGUÉIS E ARRENDAMENTOS - PRINCIPAL		
1311.01.1.1.01	ALUGUÉIS E ARRENDAMENTOS - AESET	01 501	Legislação Específica
1311.99.0.0.00	OUTRAS RECEITAS IMOBILIÁRIAS		



PREFEITURA DE SERRA TALHADA

Rua Agostinho Nunes de Magalhães, 125 - CNPJ:10.282.945/0001-05

Orçamento Programa - Exercício de 2024

LEGISLAÇÃO DA RECEITA

(Inc. III, § 1º, Art.2º)

Quadro 11

Page 5

Codigo	Discriminação	Fonte	Legislacao
1311.99.0.1.00	OUTRAS RECEITAS IMOBILIÁRIAS - PRINCIPAL		
1311.99.0.1.01	CONCESSÃO DE DIREITO REAL DE USO DE ÁREA PÚBLICA- PREFEITURA	01 501	Legislação Específica
1311.99.0.1.02	CONCESSÃO DE DIREITO REAL DE USO DE ÁREA PÚBLICA - STTRANS	01 501	Legislação Específica
1311.99.0.1.99	OUTRAS RECEITAS IMOBILIÁRIAS - PREFEITURA	01 501	Legislação Específica
1320.00.0.0.00	VALORES MOBILIÁRIOS		
1321.00.0.0.00	JUROS E CORREÇÕES MONETÁRIAS		
1321.01.0.0.00	REMUNERAÇÃO DE DEPÓSITOS BANCÁRIOS		
1321.01.0.1.00	REMUNERAÇÃO DE DEPÓSITOS BANCÁRIOS - PRINCIPAL		
1321.01.0.1.01	RENDIMENTOS BANCÁRIOS - NÃO VINCULADOS - PREFEITURA	01 501	Legislação Específica
1321.01.0.1.02	RENDIMENTOS BANCÁRIOS - VINCULADOS - PREFEITURA	05 700	Legislação Específica
1321.01.0.1.03	RENDIMENTOS BANCÁRIOS - NÃO VINCULADOS - FMS	01 500	Legislação Específica
1321.01.0.1.04	RENDIMENTOS BANCÁRIOS - VINCULADOS - FMS	05 600	Legislação Específica
1321.01.0.1.05	RENDIMENTOS BANCÁRIOS - NÃO VINCULADOS - FMAS	01 501	Legislação Específica
1321.01.0.1.06	RENDIMENTOS BANCÁRIOS - VINCULADOS - FMAS	05 660	Legislação Específica
1321.01.0.1.07	RENDIMENTOS BANCÁRIOS - NÃO VINCULADOS - FME	01 500	Legislação Específica
1321.01.0.1.08	RENDIMENTOS BANCÁRIOS - VINCULADOS - QSE	05 550	Legislação Específica
1321.01.0.1.09	RENDIMENTOS BANCÁRIOS - VINCULADOS - PDDE	05 551	Legislação Específica
1321.01.0.1.10	RENDIMENTOS BANCÁRIOS - VINCULADOS - PNAE	05 552	Legislação Específica
1321.01.0.1.11	RENDIMENTOS BANCÁRIOS - VINCULADOS - PNATE	05 553	Legislação Específica
1321.01.0.1.12	RENDIMENTOS BANCÁRIOS - VINCULADOS - FUNDEB	05 540	Legislação Específica
1321.01.0.1.13	RENDIMENTOS BANCÁRIOS - VINCULADOS - OUTRAS FNDE	05 569	Legislação Específica
1321.01.0.1.14	RENDIMENTOS BANCÁRIOS - VINCULADOS - CONVÊNIOS EDUCAÇÃO	05 570	Legislação Específica
1321.01.0.1.15	RENDIMENTOS BANCÁRIOS - NÃO VINCULADOS - AESET	01 501	Legislação Específica
1321.01.0.1.16	RENDIMENTOS BANCÁRIOS - VINCULADOS - AESET	05 570	Legislação Específica
1321.01.0.1.17	RENDIMENTOS BANCÁRIOS - NÃO VINCULADOS - FUNDECA	01 501	Legislação Específica



PREFEITURA DE SERRA TALHADA

Rua Agostinho Nunes de Magalhães, 125 - CNPJ:10.282.945/0001-05

Orçamento Programa - Exercício de 2024

LEGISLAÇÃO DA RECEITA

(Inc. III, § 1º, Art.2º)

Quadro 11

Page 6

Codigo	Discriminação	Fonte	Legislacao
1321.01.0.1.18	RENDIMENTOS BANCÁRIOS - VINCULADOS - FUNDECA	05 660	Legislação Específica
1321.01.0.1.19	RENDIMENTOS BANCÁRIOS - NÃO VINCULADOS - FMI	01 501	Legislação Específica
1321.01.0.1.21	RENDIMENTOS BANCÁRIOS - NÃO VINCULADOS - STTRANS	01 501	Legislação Específica
1321.01.0.1.22	RENDIMENTOS BANCÁRIOS - NÃO VINCULADOS - FUNDAÇÃO CULTURAL	01 501	Legislação Específica
1321.01.0.1.23	RENDIMENTOS BANCÁRIOS - NÃO VINCULADOS - CÂMARA MUNICIPAL	01 501	Legislação Específica
1321.01.0.1.24	REMUNERAÇÃO DE DEPÓSITOS BANCÁRIOS - REC DO ESTADO	02 701	Legislação Específica
1321.01.0.1.27	RENDIMENTOS BANCÁRIOS - PAR	05 569	Legislação Específica
1321.04.0.0.00	REMUNERAÇÃO DOS RECURSOS DO REGIME PRÓPRIO DE PREVIDÊNCIA SO		
1321.04.0.1.00	REMUNERAÇÃO DOS RECURSOS DO RPPS - PRINCIPAL	01 800	Legislação Específica
1600.00.0.0.00	RECEITA DE SERVIÇOS		
1610.00.0.0.00	SERVIÇOS ADMINISTRATIVOS E COMERCIAIS GERAIS		
1611.00.0.0.00	SERVIÇOS ADMINISTRATIVOS E COMERCIAIS GERAIS		
1611.01.0.0.00	SERVIÇOS ADMINISTRATIVOS E COMERCIAIS GERAIS PRESTADOS POR E		
1611.01.0.1.00	SERV. ADMIN.E COMERC.GERAIS PREST.ENT.E ORG.PUB.- PRINCIPAL		
1611.01.0.1.01	MENSALIDADE DO 3º GRAU	01 501	Legislação Específica
1611.01.0.1.02	PÓS GRADUAÇÃO - AESET	01 501	Legislação Específica
1611.01.0.1.03	SERVIÇO DE MATRÍCULAS	01 501	Legislação Específica
1611.01.0.1.99	OUTROS SERVIÇOS EDUCACIONAIS - AESET	01 501	Legislação Específica
1700.00.0.0.00	TRANSFERÊNCIAS CORRENTES		
1710.00.0.0.00	TRANSFERÊNCIAS DA UNIÃO E DE SUAS ENTIDADES		
1711.00.0.0.00	TRANSFERÊNCIAS DECORRENTES DE PARTICIPAÇÃO NA RECEITA DA UNI		
1711.51.0.0.00	COTA-PARTE DO FUNDO DE PARTICIPAÇÃO DOS MUNICÍPIOS - FPM		
1711.51.1.0.00	COTA-PARTE DO FUNDO DE PARTICIPAÇÃO DOS MUNICÍPIOS - COTA ME		
1711.51.1.1.00	COTA-PARTE DO FPM- COTA MENSAL - PRINCIPAL	01 501	Art. 159 da Constituição Federal
1711.51.2.0.00	COTA-PARTE DO FUNDO DE PARTICIPAÇÃO DOS MUNICÍPIOS - COTAS E		
1711.51.2.1.00	COTA-PARTE DO FPM- COTAS EXTRAORDINARIAS - PRINCIPAL	01 501	Art. 159 da Constituição Federal



PREFEITURA DE SERRA TALHADA

Rua Agostinho Nunes de Magalhães, 125 - CNPJ:10.282.945/0001-05

Orçamento Programa - Exercício de 2024

LEGISLAÇÃO DA RECEITA

(Inc. III, § 1º, Art.2º)

Quadro 11

Page 7

Codigo	Discriminação	Fonte	Legislacao
1711.52.0.0.00	COTA-PARTE DO IMPOSTO SOBRE A PROPRIEDADE TERRITORIAL RURAL		
1711.52.0.1.00	COTA-PARTE DO IMP. PROPRIED.TERRIT.RURAL - PRINCIPAL	01 501	Art. 159 da Constituição Federal
1712.00.0.0.00	TRANSFERÊNCIAS DAS COMPENSAÇÕES FINANCEIRAS PELA EXPLORAÇÃO		
1712.51.0.0.00	COTA-PARTE DA COMPENSAÇÃO FINANCEIRA PELA EXPLORAÇÃO DE RECU		
1712.51.0.1.00	COTA-PARTE DA COMPENSAÇÃO FINANCEIRA PELA EXPLORAÇÃO DE RECU	01 501	Art. 159 da Constituição Federal
1712.52.0.0.00	COTA-PARTE DA COMPENSAÇÃO FINANCEIRA PELA PRODUÇÃO DE PETRÓL		
1712.52.4.0.00	COTA-PARTE DO FUNDO ESPECIAL DO PETRÓLEO – FEP		
1712.52.4.1.00	COTA-PARTE DO FUNDO ESPECIAL DO PETRÓLEO – FEP - PRINCIPAL	01 501	Lei 9.478/97
1712.99.0.0.00	OUTRAS TRANSFERÊNCIAS DECORRENTES DE COMPENSAÇÃO FINANCEIRA		
1712.99.0.1.00	OUTRAS TRANSFERÊNCIAS DECORRENTES DE COMPENSAÇÃO FINANCEIRA		
1712.99.0.1.02	OUTRAS TRANSFERÊNCIAS DECORRENTES DE COMPENSAÇÃO FINANCEIRA	01 501	Legislação Específica
1713.00.0.0.00	TRANSFERÊNCIAS DE RECURSOS DO SISTEMA ÚNICO DE SAÚDE – SUS		
1713.50.0.0.00	TRANSFERÊNCIAS DE RECURSOS DO SISTEMA ÚNICO DE SAÚDE – SUS –		
1713.50.1.0.00	TRANSFERÊNCIAS DE RECURSOS DO BLOCO DE MANUTENÇÃO DAS AÇÕES		
1713.50.1.1.00	TRANSFERÊNCIAS DE RECURSOS DO BLOCO DE MANUTENÇÃO DAS AÇÕES		
1713.50.1.1.01	AGENTES COMUNITÁRIOS DE SAÚDE	05 600	Art.198 da Constituição Federal, Art 77 do ADCT e Portaria nº2.979/2019
1713.50.1.1.02	INCENTIVO FINANCEIRO DA APS - CAPITAÇÃO PONDERADA	05 600	Art.198 da Constituição Federal, Art 77 do ADCT e Portaria nº2.979/2019
1713.50.1.1.03	INCENTIVO FINANCEIRO DA APS - DESEMPENHO	05 600	Art.198 da Constituição Federal, Art 77 do ADCT e Portaria nº2.979/2019
1713.50.1.1.04	APOIO À MANUTENÇÃO DOS PÓLOS DE ACADEMIA DA SAÚDE	05 600	Art.198 da Constituição Federal, Art 77 do ADCT e Portaria nº2.979/2019
1713.50.1.1.05	INCENTIVO FINANCEIRO DA APS - PER CAPITA DE TRANSIÇÃO	05 600	Art.198 da Constituição Federal, Art 77 do ADCT e Portaria nº2.979/2019
1713.50.1.1.06	INCENTIVO PARA AÇÕES ESTRATÉGICAS	05 600	Art.198 da Constituição Federal, Art 77 do ADCT e Portaria nº2.979/2019
1713.50.1.1.08	INCREMENTO - ATENÇÃO PRIMÁRIA - EMENDA	05 600	Art.198 da Constituição Federal, Art 77 do ADCT e Portaria nº2.979/2019
1713.50.1.1.09	PROGRAMA DE INFORMATIZAÇÃO DA APS	05 600	Art.198 da Constituição Federal, Art 77 do ADCT e Portaria nº2.979/2019



PREFEITURA DE SERRA TALHADA

Rua Agostinho Nunes de Magalhães, 125 - CNPJ:10.282.945/0001-05

Orçamento Programa - Exercício de 2024

LEGISLAÇÃO DA RECEITA

(Inc. III, § 1º, Art.2º)

Quadro 11

Page 8

Codigo	Discriminação	Fonte	Legislacao
1713.50.1.1.10	IMPL. DE POLÍTICAS DE PROMOÇÃO DA EQUIDADE EM SAÚDE - SAPS	05 600	Art.198 da Constituição Federal, Art 77 do ADCT e Portaria nº2.979/2019
1713.50.1.1.11	INCREMENTO TEMP. AO CUSTEIO DA ATENÇÃO PRIMÁRIA - EMENDA	05 600	Art.198 da Constituição Federal, Art 77 do ADCT e Portaria nº2.979/2019
1713.50.1.1.12	IMPLEMENTAÇÃO DA SEGURANÇA ALIMENTAR E NUTRICIONAL NA SAÚDE	05 600	Art.198 da Constituição Federal, Art 77 do ADCT e Portaria nº2.979/2019
1713.50.2.0.00	TRANSFERÊNCIAS DE RECURSOS DO BLOCO DE MANUTENÇÃO DAS AÇÕES		
1713.50.2.1.00	TRANSFERÊNCIAS DE RECURSOS DO BLOCO DE MANUTENÇÃO DAS AÇÕES		
1713.50.2.1.01	ATENÇÃO À SAÚDE DA POPULAÇÃO - ATENÇÃO ESPECIALIZADA	05 600	Art.198 da Constituição Federal, Art 77 do ADCT e Portaria nº2.979/2019
1713.50.2.1.02	SAMU - SERVIÇO DE ATENDIMENTO MÓVEL DE URGÊNCIA	05 600	Art.198 da Constituição Federal, Art 77 do ADCT e Portaria nº2.979/2019
1713.50.2.1.03	INCREMENTO - ATENÇÃO ESPECIALIZADA - EMENDA	05 600	Art.198 da Constituição Federal, Art 77 do ADCT e Portaria nº2.979/2019
1713.50.3.0.00	TRANSFERÊNCIAS DE RECURSOS DO BLOCO DE MANUTENÇÃO DAS AÇÕES		
1713.50.3.1.00	TRANSFERÊNCIAS DE RECURSOS DO BLOCO DE MANUTENÇÃO DAS AÇÕES		
1713.50.3.1.01	AGENTES DE COMBATE ÀS ENDEMIAS	05 600	Art.198 da Constituição Federal, Art 77 do ADCT e Portaria nº2.979/2019
1713.50.3.1.02	VIGILÂNCIA EM SAÚDE - DESPESAS DIVERSAS	05 600	Art.198 da Constituição Federal, Art 77 do ADCT e Portaria nº2.979/2019
1713.50.3.1.03	VIGILÂNCIA SANITÁRIA	05 600	Art.198 da Constituição Federal, Art 77 do ADCT e Portaria nº2.979/2019
1713.50.3.1.04	AÇÕES DA VIGILÂNCIA DST/AIDS E HEPATITES VIRAIS	05 600	Art.198 da Constituição Federal, Art 77 do ADCT e Portaria nº2.979/2019
1713.50.4.0.00	TRANSFERÊNCIAS DE RECURSOS DO BLOCO DE MANUTENÇÃO DAS AÇÕES		
1713.50.4.1.00	TRANSFERÊNCIAS DE RECURSOS DO BLOCO DE MANUTENÇÃO DAS AÇÕES		
1713.50.4.1.01	PROMOÇÃO DA ASSISTÊNCIA FARMACÊUTICA E INSUMOS ESTRATÉGICOS	05 600	Art.198 da Constituição Federal, Art 77 do ADCT e Portaria nº2.979/2019
1713.50.4.1.02	ORGANIZAÇÃO DOS SERVIÇOS DE ASSISTÊNCIA FARMACÊUTICA NO SUS	05 600	Art.198 da Constituição Federal, Art 77 do ADCT e Portaria nº2.979/2019
1713.50.5.0.00	TRANSFERÊNCIAS DE RECURSOS DO BLOCO DE MANUTENÇÃO DAS AÇÕES		



PREFEITURA DE SERRA TALHADA

Rua Agostinho Nunes de Magalhães, 125 - CNPJ:10.282.945/0001-05

Orçamento Programa - Exercício de 2024

LEGISLAÇÃO DA RECEITA

(Inc. III, § 1º, Art.2º)

Quadro 11

Page 9

Codigo	Discriminação	Fonte	Legislacao
1713.50.5.1.00	TRANSFERÊNCIAS DE RECURSOS DO BLOCO DE MANUTENÇÃO DAS AÇÕES		
1713.50.5.1.01	IMPLEMENTAÇÃO DA SEGURANÇA ALIMENTAR E NUTRICIONAL NA SAÚDE	05 600	Art.198 da Constituição Federal, Art 77 do ADCT e Portaria nº2.979/2019
1714.00.0.0.00	TRANSFERÊNCIAS DE RECURSOS DO FUNDO NACIONAL DO DESENVOLVIME		
1714.50.0.0.00	TRANSFERÊNCIAS DO SALÁRIO-EDUCAÇÃO		
1714.50.0.1.00	TRANSFERÊNCIAS DO SALÁRIO-EDUCAÇÃO - PRINCIPAL	05 550	Art. 212 da Constituição Federal e Lei 10.832/2003
1714.51.0.0.00	TRANSFERÊNCIAS DIRETAS DO FNDE REFERENTES AO PROGRAMA DINHEI		
1714.51.0.1.00	TRANSFERÊNCIAS DIRETAS DO FNDE REFERENTES AO PROGRAMA DINHEI		
1714.51.0.1.01	PDDE - PROGRAMA DINHEIRO DIRETO NA ESCOLA	05 551	Art. 212 da Constituição Federal e Lei 11.947/2003
1714.52.0.0.00	TRANSFERÊNCIAS REFERENTES AO PROGRAMA NACIONAL DE ALIMENTAÇÃ		
1714.52.0.1.00	TRANSFERÊNCIAS REFERENTES AO PROGRAMA NACIONAL DE ALIMENTAÇÃ		
1714.52.0.1.01	PNAE - AEE	05 552	Art. 212 da Constituição Federal e Lei 11.947/2003
1714.52.0.1.02	PNAE - CRECHE	05 552	Art. 212 da Constituição Federal e Lei 11.947/2003
1714.52.0.1.03	PNAE - EJA	05 552	Art. 212 da Constituição Federal e Lei 11.947/2003
1714.52.0.1.04	PNAE - ENSINO FUNDAMENTAL	05 552	Art. 212 da Constituição Federal e Lei 11.947/2003
1714.52.0.1.05	PNAE - PRÉ-ESCOLA	05 552	Art. 212 da Constituição Federal e Lei 11.947/2003
1714.52.0.1.06	PNAE - QUILOMBOLA	05 552	Art. 212 da Constituição Federal e Lei 11.947/2003
1714.53.0.0.00	TRANSFERÊNCIAS REFERENTES AO PROGRAMA NACIONAL DE APOIO AO T		
1714.53.0.1.00	TRANSFERÊNCIAS REFERENTES AO PROGRAMA NACIONAL DE APOIO AO T		
1714.53.0.1.01	PNATE - PROGRAMA NACIONAL DE APOIO AO TRANSPORTE ESCOLAR	05 553	Lei nº 10.880/2004
1715.00.0.0.00	TRANSFERÊNCIAS DE RECURSOS DE COMPLEMENTAÇÃO DA UNIÃO AO FUN		
1715.50.0.0.00	TRANSFERÊNCIAS DE RECURSOS DE COMPLEMENTAÇÃO DA UNIÃO AO FUN		
1715.50.0.1.00	TRANSFERÊNCIAS DE RECURSOS DE COMPLEMENTAÇÃO DA UNIÃO AO FUN		
1715.50.0.1.01	COMPLEMENTAÇÃO AO FUNDEB - VAAT 70%	05 542	Lei nº 14.113/2020
1715.51.0.0.00	TRANSFERÊNCIAS DE RECURSOS DE COMPLEMENTAÇÃO DA UNIÃO AO FUN		
1715.51.0.1.00	TRANSFERÊNCIAS DE RECURSOS DE COMPLEMENTAÇÃO DA UNIÃO AO FUN		
1715.51.0.1.01	COMPLEMENTAÇÃO AO FUNDEB - VAAF 70%	05 541	Lei nº 14.113/2020
1716.00.0.0.00	TRANSFERÊNCIAS DE RECURSOS DO FUNDO NACIONAL DE ASSISTÊNCIA		



PREFEITURA DE SERRA TALHADA

Rua Agostinho Nunes de Magalhães, 125 - CNPJ:10.282.945/0001-05

Orçamento Programa - Exercício de 2024

LEGISLAÇÃO DA RECEITA

(Inc. III, § 1º, Art.2º)

Quadro 11

Page 10

Codigo	Discriminação	Fonte	Legislacao
1716.50.0.0.00	TRANSFERÊNCIAS DE RECURSOS DO FUNDO NACIONAL DE ASSISTÊNCIA		
1716.50.0.1.00	TRANSFERÊNCIAS DE RECURSOS DO FUNDO NACIONAL DE ASSISTÊNCIA		
1716.50.0.1.01	PISO BÁSICO FIXO - PBF	05 660	Art. 195 da Constituição Federal, LOAS Lei nº 8.742/93 e Lei nº 14.176/2021
1716.50.0.1.02	SERVIÇO DE CONVIVÊNCIA E FORTALECIMENTO DE VÍNCULOS - SCFV	05 660	Art. 195 da Constituição Federal, LOAS Lei nº 8.742/93 e Lei nº 14.176/2021
1716.50.0.1.03	PISO BÁSICO VARIÁVEL III - EQUIPE VOLANTE	05 660	Art. 195 da Constituição Federal, LOAS Lei nº 8.742/93 e Lei nº 14.176/2021
1716.50.0.1.04	PISO DE ALTA COMPLEXIDADE I - CRIANÇA/ADOLESCENTE	05 660	Art. 195 da Constituição Federal, LOAS Lei nº 8.742/93 e Lei nº 14.176/2021
1716.50.0.1.05	PISO DE ALTA COMPLEXIDADE II - RESIDÊNCIA INCLUSIVA	05 660	Art. 195 da Constituição Federal, LOAS Lei nº 8.742/93 e Lei nº 14.176/2021
1716.50.0.1.06	PISO FIXO DE MÉDIA COMPLEXIDADE - MSE	05 660	Art. 195 da Constituição Federal, LOAS Lei nº 8.742/93 e Lei nº 14.176/2021
1716.50.0.1.07	PISO FIXO DE MÉDIA COMPLEXIDADE - PAEFI	05 660	Art. 195 da Constituição Federal, LOAS Lei nº 8.742/93 e Lei nº 14.176/2021
1716.50.0.1.08	ÍNDICE DE GESTÃO DESCENTRALIZADA - IGDBF	05 660	Art. 195 da Constituição Federal, LOAS Lei nº 8.742/93 e Lei nº 14.176/2021
1716.50.0.1.09	COMPONENTE - PROGRAMA PRIMEIRA INFÂNCIA NO SUAS	05 660	Art. 195 da Constituição Federal, LOAS Lei nº 8.742/93 e Lei nº 14.176/2021
1716.50.0.1.15	PFMC/CREAS	05 660	Art. 195 da Constituição Federal, LOAS Lei nº 8.742/93 e Lei nº 14.176/2021
1716.50.0.1.17	PROCAD - SUAS	05 660	PORTARIA MDS Nº 871, DE 29 DE MARÇO DE 2023
1717.00.0.0.00	TRANSFERÊNCIAS DE CONVÊNIOS DA UNIÃO E DE SUAS ENTIDADES		
1717.51.0.0.00	TRANSFERÊNCIAS DE CONVÊNIOS DA UNIÃO DESTINADAS A PROGRAMAS		
1717.51.0.1.00	TRANSFERÊNCIAS DE CONVÊNIOS DA UNIÃO DESTINADAS A PROGRAMAS		
1717.51.0.1.01	CONVÊNIOS DA UNIÃO - FIES	05 570	Legislação Específica
1719.00.0.0.00	OUTRAS TRANSFERÊNCIAS DE RECURSOS DA UNIÃO E DE SUAS ENTIDAD		
1719.57.0.0.00	TRANSFERÊNCIA ESPECIAL DA UNIÃO		
1719.57.0.1.00	TRANSFERÊNCIA ESPECIAL DA UNIÃO - PRINCIPAL		
1719.57.0.1.01	TRANSFERÊNCIA ESPECIAL DA UNIÃO - EMENDA INDIVIDUAL	05 706	Art. 166-A da Constituição Federal.



PREFEITURA DE SERRA TALHADA

Rua Agostinho Nunes de Magalhães, 125 - CNPJ:10.282.945/0001-05

Orçamento Programa - Exercício de 2024

LEGISLAÇÃO DA RECEITA

(Inc. III, § 1º, Art.2º)

Quadro 11

Page 11

Codigo	Discriminação	Fonte	Legislacao
1719.99.0.0.00	OUTRAS TRANSFERÊNCIAS DE RECURSOS DA UNIÃO E DE SUAS ENTIDAD		
1719.99.0.1.00	OUTRAS TRANSF. DE RECURS.UNIÃO E DE SUAS ENTID.- PRINCIPAL		
1719.99.0.1.01	ADO - LC 176/2020	01 501	Legislação Específica
1719.99.0.1.02	OUTRAS TRANSFERÊNCIAS DE RECURSOS DA UNIÃO - EMENDA	01 501	Legislação Específica
1719.99.0.1.03	SIGTV ESTRUTURAÇÃO CUSTEIO - PROT. SOCIAL BÁSICA - EMENDA	05 660	Legislação Específica
1719.99.0.1.06	OUTRAS TRANSF. DE RECURS.UNIÃO - ENFERMAGEM	05 605	Lei nº 14.434/2022
1720.00.0.0.00	TRANSFERÊNCIAS DOS ESTADOS E DO DISTRITO FEDERAL E DE SUAS E		
1721.00.0.0.00	PARTICIPAÇÃO NA RECEITA DOS ESTADOS E DISTRITO FEDERAL		
1721.50.0.0.00	COTA-PARTE DO ICMS		
1721.50.0.1.00	COTA-PARTE DO ICMS - PRINCIPAL	01 501	Art.155 inciso II da CF, Constituição Federal
1721.51.0.0.00	COTA-PARTE DO IPVA		
1721.51.0.1.00	COTA-PARTE DO IPVA - PRINCIPAL	01 501	Art.155 inciso II da CF, Constituição Federal
1721.52.0.0.00	COTA-PARTE DO IPI - MUNICÍPIOS		
1721.52.0.1.00	COTA-PARTE DO IPI - MUNICÍPIOS - PRINCIPAL	01 501	Art.153 inciso II da CF, Constituição Federal
1721.53.0.0.00	COTA-PARTE DA CONTRIBUIÇÃO DE INTERVENÇÃO NO DOMÍNIO ECONÔMI		
1721.53.0.1.00	COTA-PARTE CONTRIB.INTERVENÇÃO NO DOMÍNIO ECON.- PRINCIPAL	01 501	Art. 149 Constituição Federal
1723.00.0.0.00	TRANSFERÊNCIAS DE RECURSOS DO SISTEMA ÚNICO DE SAÚDE – SUS		
1723.50.0.0.00	TRANSFERÊNCIAS DE RECURSOS DO SISTEMA ÚNICO DE SAÚDE – SUS		
1723.50.0.1.00	TRANSFERÊNCIAS DE RECURSOS DO SISTEMA ÚNICO DE SAÚDE – SUS -		
1723.50.0.1.02	RECURSOS DO ESTADO - SAMU	02 621	Legislação Específica
1724.00.0.0.00	TRANSFERÊNCIAS DE CONVÊNIOS DOS ESTADOS E DF E DE SUAS ENTID		
1724.51.0.0.00	TRANSFERÊNCIAS DE CONVÊNIOS DOS ESTADOS DESTINADAS A PROGRAM		
1724.51.0.1.00	TRANSFERÊNCIAS DE CONVÊNIOS DOS ESTADOS DESTINADAS A PROGRAM		
1724.51.0.1.01	PROGRAMA CAMINHO DA ESCOLA	02 571	Legislação Específica
1724.99.0.0.00	OUTRAS TRANSFERÊNCIAS DE CONVÊNIOS DOS ESTADOS E DF E DE SUA		
1724.99.0.1.00	OUTRAS TRANSFERÊNCIAS DE CONVÊNIOS DOS ESTADOS E DF E DE SUA		
1724.99.0.1.01	CONVÊNIOS DO ESTADO - PREFEITURA	02 701	Legislação Específica



PREFEITURA DE SERRA TALHADA

Rua Agostinho Nunes de Magalhães, 125 - CNPJ:10.282.945/0001-05

Orçamento Programa - Exercício de 2024

LEGISLAÇÃO DA RECEITA

(Inc. III, § 1º, Art.2º)

Quadro 11

Page 12

Codigo	Discriminação	Fonte	Legislacao
1729.00.0.0.00	OUTRAS TRANSFERÊNCIAS DOS ESTADOS E DISTRITO FEDERAL		
1729.51.0.0.00	TRANSFERÊNCIAS DE ESTADOS DESTINADAS À ASSISTÊNCIA SOCIAL		
1729.51.0.1.00	TRANSF.DE ESTADOS À ASSISTÊNCIA SOCIAL - PRINCIPAL		
1729.51.0.1.02	RECURSOS DO ESTADO - PAIF/CRAS	02 661	Legislação Específica
1729.51.0.1.03	RECURSOS DO ESTADO - COZINHA COMUNITÁRIA	02 661	PORTARIA Nº 143 DE 16 DE SETEMBRO DE 2021.
1729.52.0.0.00	TRANSFERÊNCIAS DE RECURSOS DESTINADOS A PROGRAMAS DE EDUCAÇÃO		
1729.52.0.1.00	TRANSF.DE RECURSOS À PROGRAMAS DE EDUCAÇÃO- PRINCIPAL		
1729.52.0.1.01	PROUPE - PROGRAMA UNIVERSIDADE PARA TODOS EM PERNAMBUCO	02 571	Legislação Específica
1740.00.0.0.00	TRANSFERÊNCIAS DE INSTITUIÇÕES PRIVADAS		
1741.00.0.0.00	TRANSFERÊNCIAS DE INSTITUIÇÕES PRIVADAS		
1741.01.0.0.00	TRANSFERÊNCIAS DE INSTITUIÇÕES PRIVADAS PARA ÓRGÃOS E ENTIDA		
1741.01.0.1.00	TRANSFERÊNCIAS DE INSTITUIÇÕES PRIVADAS PARA ÓRGÃOS E ENTIDA		
1741.01.0.1.01	TRANSFERÊNCIAS DE INSTITUIÇÕES PRIVADAS - FMAS	01 501	Legislação Específica
1750.00.0.0.00	TRANSFERÊNCIAS DE OUTRAS INSTITUIÇÕES PÚBLICAS		
1751.00.0.0.00	TRANSFERÊNCIAS DE RECURSOS DO FUNDO DE MANUTENÇÃO E DESENVOL		
1751.50.0.0.00	TRANSFERÊNCIAS DE RECURSOS DO FUNDO DE MANUTENÇÃO E DESENVOL		
1751.50.0.1.00	TRANSFERENCIAS DE RECURSOS DO FUNDEB - PRINCIPAL		
1751.50.0.1.01	TRANSFERÊNCIAS DO FUNDEB - PRINCIPAL	05 540	Legislação Específica
1790.00.0.0.00	DEMAIS TRANSFERÊNCIAS CORRENTES		
1791.00.0.0.00	TRANSFERÊNCIAS DE PESSOAS FÍSICAS		
1791.99.0.0.00	OUTRAS TRANSFERÊNCIAS DE PESSOAS FÍSICAS		
1791.99.0.1.00	OUTRAS TRANSFERÊNCIAS DE PESSOAS FÍSICAS - PRINCIPAL		
1791.99.0.1.01	TRANSFERÊNCIAS DE PESSOAS FÍSICAS	01 501	Legislação Específica
1799.00.0.0.00	OUTRAS TRANSFERÊNCIAS CORRENTES		
1799.99.0.0.00	OUTRAS TRANSFERÊNCIAS CORRENTES		
1799.99.0.1.00	OUTRAS TRANSFERÊNCIAS CORRENTES - PRINCIPAL	01 501	Legislação Específica
1900.00.0.0.00	OUTRAS RECEITAS CORRENTES		
1910.00.0.0.00	MULTAS ADMINISTRATIVAS, CONTRATUAIS E JUDICIAIS		
1911.00.0.0.00	MULTAS ADMINISTRATIVAS, CONTRATUAIS E JUDICIAIS		
1911.01.0.0.00	MULTAS PREVISTAS EM LEGISLAÇÃO ESPECÍFICA		



PREFEITURA DE SERRA TALHADA

Rua Agostinho Nunes de Magalhães, 125 - CNPJ:10.282.945/0001-05

Orçamento Programa - Exercício de 2024

LEGISLAÇÃO DA RECEITA

(Inc. III, § 1º, Art.2º)

Quadro 11

Page 13

Codigo	Discriminação	Fonte	Legislacao
1911.01.0.1.00	MULTAS PREVISTAS EM LEGISLAÇÃO ESPECÍFICA - PRINCIPAL		
1911.01.0.1.01	MULTAS PREVISTAS EM LEGISLAÇÃO ESPECÍFICA - PREFEITURA	01 501	Legislação Específica
1911.01.0.1.02	MULTAS PREVISTAS EM LEGISLAÇÃO ESPECÍFICA - STTRANS	01 501	Legislação Específica
1920.00.0.0.00	INDENIZAÇÕES, RESTITUIÇÕES E RESSARCIMENTOS		
1922.00.0.0.00	RESTITUIÇÕES		
1922.99.0.0.00	OUTRAS RESTITUIÇÕES		
1922.99.0.1.00	OUTRAS RESTITUIÇÕES - PRINCIPAL		
1922.99.0.1.01	OUTRAS RESTITUIÇÕES - PREFEITURA	01 501	Legislação Específica
1922.99.0.1.02	OUTRAS RESTITUIÇÕES - FMAS	01 501	Legislação Específica
1922.99.0.1.03	OUTRAS RESTITUIÇÕES - FMS	01 500	Legislação Específica
1922.99.0.1.04	OUTRAS RESTITUIÇÕES - FME	01 500	Legislação Específica
1922.99.0.1.05	OUTRAS RESTITUIÇÕES - STTRANS	01 501	Legislação Específica
1922.99.0.1.06	OUTRAS RESTITUIÇÕES - IPPS	01 800	Legislação Específica
1922.99.0.1.08	OUTRAS RESTITUIÇÕES - PRINCIPAL	01 501	Legislação Específica
1990.00.0.0.00	DEMAIS RECEITAS CORRENTES		
1999.00.0.0.00	OUTRAS RECEITAS CORRENTES		
1999.03.0.0.00	COMPENSAÇÕES FINANCEIRAS ENTRE OS REGIMES DE PREVIDÊNCIA		
1999.03.0.1.00	COMPENSAÇÕES FINANCEIRAS ENTRE OS REGIMES DE PREVIDÊNCIA - P	01 800	Legislação Específica
1999.99.0.0.00	OUTRAS RECEITAS		
1999.99.2.0.00	OUTRAS RECEITAS NÃO ARRECADADAS E NÃO PROJETADAS PELA RFB -		
1999.99.2.1.00	OUTRAS RECEITAS NÃO ARRECADADAS E NÃO PROJETADAS PELA RFB -		
1999.99.2.1.01	OUTRAS RECEITAS PRIMÁRIAS - PREFEITURA	01 501	Legislação Específica
1999.99.2.1.02	OUTRAS RECEITAS PRIMÁRIAS - FMS	01 500	Legislação Específica
1999.99.2.1.03	OUTRAS RECEITAS PRIMÁRIAS - FMAS	01 501	Legislação Específica
1999.99.2.1.04	OUTRAS RECEITAS PRIMÁRIAS - FME	01 500	Legislação Específica
1999.99.2.1.05	OUTRAS RECEITAS PRIMÁRIAS - IPPS	01 800	Legislação Específica



PREFEITURA DE SERRA TALHADA

Rua Agostinho Nunes de Magalhães, 125 - CNPJ:10.282.945/0001-05

Orçamento Programa - Exercício de 2024

LEGISLAÇÃO DA RECEITA

(Inc. III, § 1º, Art.2º)

Quadro 11

Page 14

Codigo	Discriminação	Fonte	Legislacao
1999.99.2.1.06	OUTRAS RECEITAS PRIMÁRIAS - FUNDECA	01 501	Legislação Específica
2000.00.0.0.00	RECEITAS DE CAPITAL		
2200.00.0.0.00	ALIENAÇÃO DE BENS		
2210.00.0.0.00	ALIENAÇÃO DE BENS MÓVEIS		
2213.00.0.0.00	ALIENAÇÃO DE BENS MÓVEIS E SEMOVENTES		
2213.01.0.0.00	ALIENAÇÃO DE BENS MÓVEIS E SEMOVENTES		
2213.01.0.1.00	ALIENAÇÃO DE BENS MÓVEIS E SEMOVENTES - PRINCIPAL		
2213.01.0.1.01	ALIENAÇÃO DE BENS MÓVEIS E SEMOVENTES - PREFEITURA	01 501	Lei Federal nº 8.666/93
2400.00.0.0.00	TRANSFERÊNCIAS DE CAPITAL		
2410.00.0.0.00	TRANSFERÊNCIAS DA UNIÃO E DE SUAS ENTIDADES		
2411.00.0.0.00	TRANSFERÊNCIAS DE RECURSOS DO SISTEMA ÚNICO DE SAÚDE - SUS		
2411.51.0.0.00	TRANSFERÊNCIAS DE RECURSOS DO SISTEMA ÚNICO DE SAÚDE – SUS -		
2411.51.1.0.00	TRANSFERÊNCIAS DE RECURSOS DO BLOCO DE ESTRUTURAÇÃO DA REDE		
2411.51.1.1.00	TRANSF.SUS-BLOCOESTRU.REDE SAUDE-ATENÇ.PRIMARIA-PRINCIPAL		
2411.51.1.1.01	RECURSOS DO BLOCO DE ESTRUTURAÇÃO DO SUS - ATENÇÃO PRIMÁRIA	05 601	Legislação Específica
2411.51.2.0.00	TRANSFERÊNCIAS DE RECURSOS DO BLOCO DE ESTRUTURAÇÃO DA REDE		
2411.51.2.1.00	TRANSF.SUS-BLOCOESTRU.REDE SAUDE-ATENÇ.ATENÇ.ESPEC-PRINCIPAL		
2411.51.2.1.01	RECURSOS DO BLOCO DE ESTRUTURAÇÃO DO SUS - AT. ESPECIALIZADA	05 601	Legislação Específica
2411.51.3.0.00	TRANSFERÊNCIAS DE RECURSOS DO BLOCO DE ESTRUTURAÇÃO DA REDE		
2411.51.3.1.00	TRANSF.SUS-BLOCOESTRU.REDE SAUDE-ATENÇ.ASSIST.FARMAC- PRINC		
2411.51.3.1.01	RECURSOS DO BLOCO DE ESTRUTURAÇÃO DO SUS - ASSIST. FARMACÊUT	05 601	Legislação Específica
2411.51.4.0.00	TRANSFERÊNCIAS DE RECURSOS DO BLOCO DE ESTRUTURAÇÃO DA REDE		
2411.51.4.1.00	TRANSF.SUS-BLOCOESTRU.REDE SAUDE-ATENÇ.VIGILANCIA-PRINCIPAL		
2411.51.4.1.01	RECURSOS DO BLOCO DE ESTRUTURAÇÃO DO SUS - VIG. EM SAÚDE	05 601	Legislação Específica
2412.00.0.0.00	TRANSFERÊNCIAS DE RECURSOS DO FUNDO NACIONAL DO DESENVOLVIME		
2412.50.0.0.00	TRANSFERÊNCIAS DE RECURSOS DESTINADOS A PROGRAMAS DE EDUCAÇÃO		
2412.50.9.0.00	OUTRAS TRANSFERÊNCIAS DESTINADAS A PROGRAMAS DE EDUCAÇÃO		
2412.50.9.1.00	OUTRAS TRANSFERÊNCIAS DESTIN.APROGRAMAS DE EDUCAÇÃO - PRINC.		
2412.50.9.1.01	PAR - PLANO DE AÇÃO ARTICULADA	05 569	Legislação Específica



PREFEITURA DE SERRA TALHADA

Rua Agostinho Nunes de Magalhães, 125 - CNPJ:10.282.945/0001-05

Orçamento Programa - Exercício de 2024

LEGISLAÇÃO DA RECEITA

(Inc. III, § 1º, Art.2º)

Quadro 11

Page 15

Codigo	Discriminação	Fonte	Legislacao
2414.00.0.0.00	TRANSFERÊNCIAS DE CONVÊNIOS DA UNIÃO E DE SUAS ENTIDADES		
2414.51.0.0.00	TRANSFERÊNCIAS DE CONVÊNIOS DA UNIÃO DESTINADAS A PROGRAMAS		
2414.51.0.1.00	TRANSFERÊNCIAS DE CONVÊNIOS DA UNIÃO A PROG.EDUC.-PRINCIPAL		
2414.51.0.1.02	TRANSFERÊNCIAS DE CONVÊNIOS DA UNIÃO PARA EDUCAÇÃO	05 570	Legislação Específica
2414.99.0.0.00	OUTRAS TRANSFERÊNCIAS DE CONVÊNIOS DA UNIÃO E DE SUAS ENTIDA		
2414.99.0.1.00	OUTRAS TRANSF.CONVÊNIOS DA UNIÃO E DE SUAS ENTID.- PRINCIPAL		
2414.99.0.1.01	CONVÊNIOS DA UNIÃO - PREFEITURA	05 700	Legislação Específica
2414.99.0.1.03	CONVÊNIOS DA UNIÃO - PREFEITURA - EMENDAS DE BANCADA	05 706	EMENDA CONSTITUCIONAL Nº 126, DE 21 DE DEZEMBRO DE 2022
2420.00.0.0.00	TRANSFERÊNCIAS DOS ESTADOS E DO DISTRITO FEDERAL E DE SUAS E		
2422.00.0.0.00	TRANSFERÊNCIAS DE CONVÊNIOS DOS ESTADOS E DF E DE SUAS ENTID		
2422.99.0.0.00	OUTRAS TRANSFERÊNCIAS DE CONVÊNIOS DOS ESTADOS E DF E DE SUA		
2422.99.0.1.00	OUTRAS TRANSFERÊNCIAS DE CONVÊNIOS DOS ESTADOS E DF E DE SUA		
2422.99.0.1.01	CONVÊNIOS DO ESTADO - PREFEITURA	02 701	Legislação Específica
7000.00.0.0.00	RECEITAS CORRENTES. (INTRA)		
7200.00.0.0.00	CONTRIBUIÇÕES (INTRA)		
7210.00.0.0.00	CONTRIBUIÇÕES SOCIAIS (INTRA)		
7215.00.0.0.00	CONTRIBUIÇÕES PARA REGIMES PRÓPRIOS DE PREVIDÊNCIA E SISTEM		
7215.02.0.0.00	CONTRIBUIÇÃO PATRONAL - SERVIDOR CIVIL (INTRA)		
7215.02.1.0.00	CONTRIBUIÇÃO PATRONAL - SERVIDOR CIVIL ATIVO (INTRA)		
7215.02.1.1.00	CONTRIBUIÇÃO PATRONAL - SERVIDOR CIVIL ATIVO - PRINCIPAL		
7215.02.1.1.01	CONTRIBUIÇÃO PATRONAL - SERVIDOR CIVIL ATIVO - CÂMARA	01 800	Legislação Específica
7215.02.1.1.02	CONTRIBUIÇÃO PATRONAL - SERVIDOR CIVIL ATIVO - PREFEITURA	01 800	Legislação Específica
7215.02.1.1.03	CONTRIBUIÇÃO PATRONAL - SERVIDOR CIVIL ATIVO - FMS	01 800	Legislação Específica
7215.02.1.1.04	CONTRIBUIÇÃO PATRONAL - SERVIDOR CIVIL ATIVO - AESET	01 800	Legislação Específica
7215.02.1.1.05	CONTRIBUIÇÃO PATRONAL - SERVIDOR CIVIL ATIVO - FMAS	01 800	Legislação Específica
7215.02.1.1.06	CONTRIBUIÇÃO PATRONAL - SERVIDOR CIVIL ATIVO - FME	01 800	Legislação Específica
7215.02.1.1.07	CONTRIBUIÇÃO PATRONAL - SERVIDOR CIVIL ATIVO - STTRANS	01 800	Legislação Específica



PREFEITURA DE SERRA TALHADA

Rua Agostinho Nunes de Magalhães, 125 - CNPJ:10.282.945/0001-05

Orçamento Programa - Exercício de 2024

LEGISLAÇÃO DA RECEITA

(Inc. III, § 1º, Art.2º)

Quadro 11

Page 16

Codigo	Discriminação	Fonte	Legislacao
7215.02.1.1.08	CONTRIBUIÇÃO PATRONAL - SERVIDOR CIVIL ATIVO - FUNDAÇÃO CULT	01 800	Legislação Específica
7215.02.1.1.09	CONTRIBUIÇÃO PATRONAL - SERVIDOR CIVIL ATIVO - OUTROS RPPS	01 800	Legislação Específica
7215.02.1.1.10	CONTRIBUIÇÃO PATRONAL - SERVIDOR CIVIL ATIVO - TAXA DE ADM.	01 802	Legislação Específica
7215.02.1.1.11	C. PATRONAL - SERV. CIVIL ATIVO - PM (AL. SUPLEMENTAR)	01 800	Legislação Específica
7215.02.1.1.12	C. PATRONAL - SERV. CIVIL ATIVO - FMS (AL. SUPLEMENTAR)	01 800	Legislação Específica
7215.02.1.1.13	C. PATRONAL - SERV. CIVIL ATIVO - AESET (AL. SUPLEMENTAR)	01 800	Legislação Específica
7215.02.1.1.14	C. PATRONAL - SERV. CIVIL ATIVO - FMAS (AL. SUPLEMENTAR)	01 800	Legislação Específica
7215.02.1.1.15	C. PATRONAL - SERV. CIVIL ATIVO - FME (AL. SUPLEMENTAR)	01 800	Legislação Específica
7215.02.1.1.16	C. PATRONAL - SERV. CIVIL ATIVO - FCST (AL. SUPLEMENTAR)	01 800	Legislação Específica
7215.02.1.1.17	C. PATRONAL - SERV. CIVIL ATIVO - STTRANS (AL. SUPLEMENTAR)	01 800	Legislação Específica
7215.02.1.1.18	C. PATRONAL - SERV. CIVIL ATIVO - CV (AL. SUPLEMENTAR)	01 800	Legislação Específica
7215.03.0.0.00	CONTRIBUIÇÃO DO SERVIDOR CIVIL - PARCELAMENTOS (INTRA)		
7215.03.0.1.00	CONTRIBUIÇÃO DO SERVIDOR CIVIL - PARCELAMENTOS - PRINCIPAL		
7215.03.0.1.01	CONTRIBUIÇÃO DO SERVIDOR CIVIL - PARCELAMENTOS	01 800	Legislação Específica
9000.00.0.0.00	(R) DEDUCOES DA RECEITA		
9500.00.0.0.00	(R) DEDUÇÕES DO FUNDEB		
9510.00.0.0.00	(R) DEDUÇÕES DO FUNDEB		
9510.00.0.0.01	COTA-PARTE DO FUNDO DE PARTICIPAÇÃO DOS MUNICÍPIOS COTA ME	01 501	Art. 159 da Constituição Federal e Lei nº 14.113/2020
9510.00.0.0.02	COTA-PARTE DO ITR PARA FORMAÇÃO DO FUNDEB	01 501	Art. 159 da Constituição Federal e Lei nº 14.113/2020
9510.00.0.0.04	COTA-PARTE DO ICMS PARA FORMAÇÃO DO FUNDEB	01 501	Art. 159 da Constituição Federal e Lei nº 14.113/2020
9510.00.0.0.05	COTA-PARTE DO IPVA PARA FORMAÇÃO DO FUNDEB	01 501	Art. 159 da Constituição Federal e Lei nº 14.113/2020
9510.00.0.0.06	COTA-PARTE DO IPI PARA FORMAÇÃO DO FUNDEB	01 501	Art. 159 da Constituição Federal e Lei nº 14.113/2020



PREFEITURA DE SERRA TALHADA

Rua Agostinho Nunes de Magalhães, 125 - CNPJ:10.282.945/0001-05

Orçamento Programa - Exercício de 2024

LEGISLAÇÃO DA RECEITA

(Inc. III, § 1º, Art.2º)

Quadro 11

Page 17

Codigo	Discriminação	Fonte	Legislacao
--------	---------------	-------	------------



PREFEITURA DE SERRA TALHADA

Rua Agostinho Nunes de Magalhães, 125 - CNPJ:10.282.945/0001-05

Orçamento Programa - Exercício de 2024

Quadro 17

Page 1

ANÁLISE DE APLICAÇÃO NA SAÚDE

RECEITAS RESULTANTE DE IMPOSTOS (Caput do art. 212 da Constituição)		Previsão	Obrig.(15%)
1. RECEITAS DE IMPOSTOS		33.401.000,00	5.010.150,00
1.1 - Receita Resultante do Imposto sobre a Propriedade Predial e Territorial Urbana - IPTU		7.292.000,00	1.093.800,00
1.1.1 - IPTU		5.385.000,00	807.750,00
1.1.2 - Multas, Juros de Mora, Dívida Ativa e Outros Encargos do IPTU		1.907.000,00	286.050,00
1.2 - Receitas Resultante do Imposto sobre Transmissão Inter Vivos - ITBI		1.844.000,00	276.600,00
1.2.1 - ITBI		1.834.000,00	275.100,00
1.2.2 - Multas, Juros de Mora, Dívida Ativa e Outros Encargos do ITBI		10.000,00	1.500,00
1.3 - Receitas Resultante do Imposto sobre Serviços de Qualquer Natureza - ISS		16.263.000,00	2.439.450,00
1.3.1 - ISS		15.864.000,00	2.379.600,00
1.3.2 - Multas, Juros de Mora, Dívida Ativa e Outros Encargos do ISS		399.000,00	59.850,00
1.4 - Receitas Resultante do Imposto de Renda Retido na Fonte - IRRF		8.002.000,00	1.200.300,00
2. RECEITAS DE TRANSFERÊNCIAS CONSTITUCIONAIS E LEGAIS		138.878.750,00	20.831.812,50
2.1 - Cota-Parte FPM		86.250.000,00	12.937.500,00
2.2 - Cota-Parte ITR		117.500,00	17.625,00
2.3 - Cota-Parte IPVA		14.000.000,00	2.100.000,00
2.4 - Cota-Parte ICMS		38.362.500,00	5.754.375,00
2.5 - Cota-Parte IPI-Exportação		148.750,00	22.312,50
2.6 - Compensação Financeiras Provenientes de Impostos e Transf. Constitucionais		0,00	0,00
3 - TOTAL DAS RECEITAS RESULTANTES DE IMPOSTOS E TRANSFERÊNCIAS CONSTITUCIONAIS E LEGAIS = (1 + 2)		172.279.750,00	25.841.962,50
4. DESPESAS COM AÇÕES E SERVIÇOS PÚBLICOS DE SAÚDE (ASPS) - POR SUBFUNÇÃO E CATEGORIA ECONÔMICA		Fixado	
4.1 - ATENÇÃO BÁSICA		8.439.000,00	
4.1.1 - Despesas Correntes		8.119.000,00	
4.1.2 - Despesas de Capital		320.000,00	
4.2 - ASSISTÊNCIA HOSPITALAR E AMBULATORIAL		7.971.000,00	
4.2.1 - Despesas Correntes		6.971.000,00	
4.2.2 - Despesas de Capital		1.000.000,00	
4.3 - SUPORTE PROFILÁTICO E TERAPÊUTICO		1.222.000,00	
4.3.1 - Despesas Correntes		1.152.000,00	
4.3.2 - Despesas de Capital		70.000,00	
4.4 - VIGILÂNCIA SANITÁRIA		273.000,00	
4.4.1 - Despesas Correntes		253.000,00	
4.4.2 - Despesas de Capital		20.000,00	
4.5 - VIGILÂNCIA EPIDEMIOLÓGICA		1.208.000,00	
4.5.1 - Despesas Correntes		1.168.000,00	
4.5.2 - Despesas de Capital		40.000,00	
4.6 - ALIMENTAÇÃO E NUTRIÇÃO		0,00	
4.6.1 - Despesas Correntes		0,00	
4.6.2 - Despesas de Capital		0,00	
4.7 - OUTRAS SUBFUNÇÕES (X)		17.842.000,00	
4.7.1 - Despesas Correntes		17.517.000,00	



PREFEITURA DE SERRA TALHADA

Rua Agostinho Nunes de Magalhães, 125 - CNPJ:10.282.945/0001-05

Orçamento Programa - Exercício de 2024

Quadro 17

Page 2

ANÁLISE DE APLICAÇÃO NA SAÚDE

4.7.2 - Despesas de Capital	325.000,00
5 - TOTAL (4.1 + 4.2 + 4.3 + 4.4 + 4.5 + 4.6 + 4.7)	36.955.000,00
6 - APURAÇÃO DO CUMPRIMENTO DO LIMITE MÍNIMO PARA APLICAÇÃO EM ASPS	
6.1 - Diferença entre o Valor Aplicado e a Despesa Mínima a ser Aplicada (5 - 3)	11.113.037,50
6.2 - PERCENTUAL DA RECEITA DE IMPOSTOS E TRANSFERÊNCIAS CONSTITUCIONAIS E LEGAIS APLICADO EM ASPS(5 /3) * 100 (Mínimo de 15	21,45
7 - RECEITAS ADICIONAIS PARA O FINANCIAMENTO DA SAÚDE NÃO COMPUTADAS NO CÁLCULO DO MÍNIMO	
7.1 - RECEITAS DE TRANSFERÊNCIAS PARA A SAÚDE	36.645.000,00
7.1.1 - Proveniente da União - Fundo a Fundo	35.815.000,00
7.1.2 - Proveniente dos Estados	830.000,00
7.1.3 - Proveniente de outros Municípios	0,00
7.2 - RECEITA DE OPERAÇÕES DE CRÉDITO INTERNAS E EXTERNAS VINCULADAS A SAÚDE	0,00
7.3 - OUTRAS RECEITAS	0,00
8 - TOTAL DE RECEITAS ADICIONAIS PARA FINANCIAMENTO DA SAÚDE (7.1 + 7.2 + 7.3)	36.645.000,00
9 - DESPESAS COM SAÚDE POR SUBFUNÇÕES E CATEGORIA ECONÔMICA NÃO COMPUTADAS NO CÁLCULO DO MÍNIMO	
9.1 - ATENÇÃO BÁSICA	14.433.000,00
9.1.1 - Despesas Correntes	14.183.000,00
9.1.2 - Despesas de Capital	250.000,00
9.2 - ASSISTÊNCIA HOSPITALAR E AMBULATORIAL	18.995.000,00
9.2.1 - Despesas Correntes	18.685.000,00
9.2.2 - Despesas de Capital	310.000,00
9.3 - SUPORTE PROFILÁTICO E TERAPÊUTICO	777.000,00
9.3.1 - Despesas Correntes	757.000,00
9.3.2 - Despesas de Capital	20.000,00
9.4 - VIGILÂNCIA SANITÁRIA	458.000,00
9.4.1 - Despesas Correntes	438.000,00
9.4.2 - Despesas de Capital	20.000,00
9.5 - VIGILÂNCIA EPIDEMIOLÓGICA	1.982.000,00
9.5.1 - Despesas Correntes	1.962.000,00
9.5.2 - Despesas de Capital	20.000,00
9.6 - ALIMENTAÇÃO E NUTRIÇÃO	0,00
9.6.1 - Despesas Correntes	0,00
9.6.2 - Despesas de Capital	0,00
9.7 - OUTRAS SUBFUNÇÕES	0,00
9.7.1 - Despesas Correntes	0,00
9.7.2 - Despesas de Capital	0,00
10 - TOTAL DAS DESPESAS NÃO COMPUTADAS NO CÁLCULO DO MÍNIMO (9.1 + 9.2 + 9.3 + 9.4 + 9.5 + 9.6 + 9.7)	36.645.000,00
19 - DESPESAS TOTAIS COM SAÚDE (Computadas e não computadas no cálculo do limite mínimo)	
20 - ATENÇÃO BÁSICA (4.1 + 9.1)	22.872.000,00



PREFEITURA DE SERRA TALHADA

Rua Agostinho Nunes de Magalhães, 125 - CNPJ:10.282.945/0001-05

Orçamento Programa - Exercício de 2024

Quadro 17

Page 3

ANÁLISE DE APLICAÇÃO NA SAÚDE

21 - ASSISTÊNCIA HOSPITALAR E AMBULATORIAL (4.2 + 9.2)	26.966.000,00
22 - SUPORTE PROFILÁTICO E TERAPÊUTICO (4.3 + 9.3)	1.999.000,00
23 - VIGILÂNCIA SANITÁRIA (4.4 + 9.4)	731.000,00
24 - VIGILÂNCIA EPIDEMIOLÓGICA (4.5 + 9.5)	3.190.000,00
25 - ALIMENTAÇÃO E NUTRIÇÃO (4.6 + 9.6)	0,00
26 - OUTRAS SUBFUNÇÕES (4.7 + 9.7)	17.842.000,00
27 - TOTAL DAS DESPESAS COM SAÚDE (20 + 21 + 22 + 23 + 24 + 25 + 26)	73.600.000,00



PREFEITURA DE SERRA TALHADA

Rua Agostinho Nunes de Magalhães, 125 - CNPJ:10.282.945/0001-05

Orçamento Programa - Exercício de 2024

Page 1

ANÁLISE DE APLICAÇÃO NO ENSINO

RECEITAS RESULTANTE DE IMPOSTOS (Caput do art. 212 da Constituição)	Valor Previsto	Obrig.(25%)
1. RECEITAS DE IMPOSTOS	33.401.000,00	8.350.250,00
1.1 - Receitas Resultante do Imposto sobre a Propriedade Predial e Territorial Urbana - IPTU	7.292.000,00	1.823.000,00
1.2 - Receitas Resultante do Imposto sobre Transmissão Inter Vivos - ITBI	1.844.000,00	461.000,00
1.3 - Receitas Resultante do Imposto sobre Serviços de Qualquer Natureza - ISS	16.263.000,00	4.065.750,00
1.4 - Receitas Resultante do Imposto de Renda Retido na Fonte - IRRF	8.002.000,00	2.000.500,00
2. RECEITAS DE TRANSFERÊNCIAS CONSTITUCIONAIS E LEGAIS	146.878.750,00	36.719.687,50
2.1 - Cota-Parte FPM	94.250.000,00	23.562.500,00
2.1.1 - Parcela referente à CF, art. 159, I alínea b	86.250.000,00	21.562.500,00
2.1.2 - Parcela referente à CF, art. 159, I alínea "d" e "e"	8.000.000,00	2.000.000,00
2.2 - Cota-Parte ICMS	38.362.500,00	9.590.625,00
2.3 - Cota-Parte IPI-Exportação	148.750,00	37.187,50
2.4 - Cota-Parte ITR	117.500,00	29.375,00
2.5 - Cota-Parte IPVA	14.000.000,00	3.500.000,00
2.6 - Cota-Parte IOF-Ouro	0,00	0,00
2.7 - Compensações Financeiras Provenientes de Impostos e Transferências Constitucionais	0,00	0,00
3. TOTAL DA RECEITA DE IMPOSTOS (1+2)	180.279.750,00	
RECEITAS DO FUNDEB		
4. RECEITAS DESTINADAS AO FUNDEB	27.775.750,00	
4.1 - Cota-Parte FPM Destinada ao FUNDEB - (20% de 2.1.1)	17.250.000,00	
4.2 - Cota-Parte ICMS Destinada ao FUNDEB - (20% de 2.2)	7.672.500,00	
4.3 - Cota-Parte IPI-Exportação Destinada ao FUNDEB - (20% de 2.3)	29.750,00	
4.4 - Cota-Parte ITR Destinada ao FUNDEB - (20% de 2.4)	23.500,00	
4.5 - Cota-Parte IPVA Destinada ao FUNDEB - (20% de 2.5)	2.800.000,00	
4.6 - Cota-Parte Compensações Financeiras Destinada ao FUNDEB - (20% de 2.7)	0,00	
5. RECEITAS RECEBIDAS DO FUNDEB	91.792.000,00	
5.1 - FUNDEB - Impostos e Transferências de Impostos	66.046.000,00	
5.1.1 - Principal	65.696.000,00	
5.1.2 - Rendimentos de Aplicações Financeiras	350.000,00	
5.1.3 - Ressarcimento de recursos do Fundeb	0,00	
5.2 - FUNDEB - Complementação da União - VAAF	10.065.000,00	
5.2.1 - Principal	10.065.000,00	
5.2.2 - Rendimentos de Aplicações Financeiras	0,00	
5.2.3 - Ressarcimento de recursos do Fundeb	0,00	
5.3 - FUNDEB - Complementação da União - VAAT	15.681.000,00	
5.3.1 - Principal	15.681.000,00	
5.3.2 - Rendimentos de Aplicações Financeiras	0,00	
5.3.3 - Ressarcimento de recursos do Fundeb	0,00	
5.4 - FUNDEB - Complementação da União - VAAR	0,00	
5.4.1 - Principal	0,00	
5.4.2 - Rendimentos de Aplicações Financeiras	0,00	
5.4.3 - Ressarcimento de recursos do Fundeb	0,00	
6. RESULTADO LÍQUIDO DAS TRANSFERÊNCIAS DO FUNDEB (5.1.1 - 4)	37.920.250,00	



PREFEITURA DE SERRA TALHADA

Rua Agostinho Nunes de Magalhães, 125 - CNPJ:10.282.945/0001-05

Orçamento Programa - Exercício de 2024

Page 2

ANÁLISE DE APLICAÇÃO NO ENSINO

6.1 - ACRÉSCIMO RESULTANTE DAS TRANSFERÊNCIAS DO FUNDEB	37.920.250,00
6.2 - DECRÉSCIMO RESULTANTE DAS TRANSFERÊNCIAS DO FUNDEB	0,00

DESPESAS DO FUNDEB

7. PROFISSIONAIS DA EDUCAÇÃO BÁSICA 72.264.000,00

7.1 - Educação Infantil 15.005.000,00

7.1.1 - Creche 15.005.000,00

7.1.2 - Pré-Escola 0,00

7.2 - Ensino Fundamental 57.259.000,00

8. OUTRAS DESPESAS 18.695.000,00

8.1 - Educação Infantil 2.101.000,00

8.1.1 - Creche 2.101.000,00

8.1.2 - Pré-Escola 0,00

8.2 - Ensino Fundamental 16.594.000,00

9. TOTAL DAS DESPESAS DO FUNDEB (7+8) 90.959.000,00

DESPESAS CUSTEADAS COM RECURSOS DO FUNDEB RECEBIDOS NO EXERCÍCIO

10. Total das Despesas do FUNDEB com Profissionais da Educação Básica 72.264.000,00

11. Total das Despesas custeadas com FUNDEB - Impostos e Transferências de Impostos 66.046.000,00

12. Total das Despesas custeadas com FUNDEB - Complementação da União - VAAF 10.065.000,00

13. Total das Despesas custeadas com FUNDEB - Complementação da União - VAAT 15.681.000,00

14. Total das Despesas custeadas com FUNDEB - Complementação da União - VAAR 0,00

15. Total das Despesas custeadas com FUNDEB - Complementação da União - VAAT aplicadas na Educação Infantil 8.097.000,00

16. Total das Despesas custeadas com FUNDEB - Complementação da União - VAAT aplicadas em Despesa de Capital 2.353.000,00

INDICADORES - Art. 212-A, inciso XI e § 3º - Constituição Federal

17. Mínimo de 70% do FUNDEB na Remuneração dos Profissionais da Educação Básica 78,73

18. Percentual de 50% da Complementação da União ao FUNDEB (VAAT) na Educação Infantil 51,64

19. Mínimo de 15% da Complementação da União ao FUNDEB (VAAT) em Despesa de Capital 15,01

DESPESAS COM MANUTENÇÃO E DESENVOLVIMENTO DO ENSINO - MDE - CUSTEADAS COM RECEITA DE IMPOSTOS (EXCETO FUNDEB)

20. EDUCAÇÃO INFANTIL 1.950.000,00

20.1 - Creche 940.000,00

20.2 - Pré-escola 1.010.000,00

21. ENSINO FUNDAMENTAL 15.017.000,00

22. TOTAL DAS DESPESAS COM AÇÕES TÍPICAS DE MDE (20 + 21) 16.967.000,00

APURAÇÃO DAS DESPESAS PARA FINS DE LIMITE MÍNIMO CONSTITUCIONAL

23. TOTAL DAS DESPESAS DE MDE CUSTEADAS COM RECURSOS DE IMPOSTOS (FUNDEB E RECEITAS DE IMPOSTOS) 83.013.000,00

24. RESULTADOS LÍQUIDOS DAS TRANSFERÊNCIAS DO FUNDEB 37.920.250,00

25. TOTAL DAS DESPESAS PARA FINS DE LIMITE (23 - 24) 45.092.750,00

26. PERCENTUAL DE APLICAÇÃO EM MDE SOBRE A RECEITA LÍQUIDA DE IMPOSTOS ((25)/(3)x100) - LIMITE CONSTITUCIONAL 25% 25,01



PREFEITURA DE SERRA TALHADA

Rua Agostinho Nunes de Magalhães, 125 - CNPJ:10.282.945/0001-05

Orçamento Programa - Exercício de 2024

Page 3

ANÁLISE DE APLICAÇÃO NO ENSINO

RECEITAS ADICIONAIS PARA FINANCIAMENTO DO ENSINO (Obrigatório 100%)

27. RECEITA DE TRANSFERÊNCIA DO FNDE (INCLUINDO RENDIMENTOS DE APLICAÇÃO FINANCEIRA)	6.751.000,00
27.1 - Salário-Educação	2.488.000,00
27.2 - PDDE	56.000,00
27.3 - PNAE	1.530.000,00
27.4 - PNATE	801.000,00
27.5 - Outras Transferências do FNDE	1.876.000,00
28. RECEITA DE TRANSFERÊNCIAS DE CONVÊNIOS	350.000,00
29. RECEITA DE ROYALTIES DESTINADOS À EDUCAÇÃO	0,00
30. RECEITA DE OPERAÇÕES DE CRÉDITO VINCULADAS À EDUCAÇÃO	0,00
31. OUTRAS RECEITAS PARA FINANCIAMENTO DO ENSINO	11.000,00
32. TOTAL DAS OUTRAS RECEITAS ADICIONAIS DO ENSINO (27 + 28 + 29 + 30 + 31)	7.112.000,00

DESPESAS CUSTEADAS COM RECEITAS ADICIONAIS PARA FINANCIAMENTO DO ENSINO

33. EDUCAÇÃO INFANTIL	1.310.500,00
33.1 - Creche	1.298.000,00
33.2 - Pré-Escola	12.500,00
34. ENSINO FUNDAMENTAL	8.846.500,00
35. ENSINO MÉDIO	0,00
36. ENSINO SUPERIOR	114.000,00
37. ENSINO PROFISSIONAL NÃO INTEGRADO AO ENSINO REGULAR	0,00
38. TOTAL DAS DESPESAS CUSTEADAS COM RECEITAS ADICIONAIS PARA FINANCIAMENTO DO ENSINO (33 + 34 + 35 + 36 + 37)	10.271.000,00



PREFEITURA DE
Serra Talhada
CUIDANDO DE VOCÊ

DEMONSTRATIVO DOS RECURSOS DESTINADOS A RESERVA DE CONTINGÊNCIA

RECEITA CORRENTE PREVISTA NESTE ORÇAMENTO	Valor em R\$	%
Receita Corrente Líquida	326.136.500,00	100,00
TOTAL	326.136.500,00	100,00

DESPESA DESTINADA A RESERVA DE CONTINGÊNCIA	Valor em R\$	%
Reserva de Contingência	3.300.000,00	1,01
TOTAL	3.300.000,00	1,01



PREFEITURA DE SERRA TALHADA

Rua Agostinho Nunes de Magalhães, 125
10.282.945/0001-05 Exercício: 2024

RECEITA PREVISTA

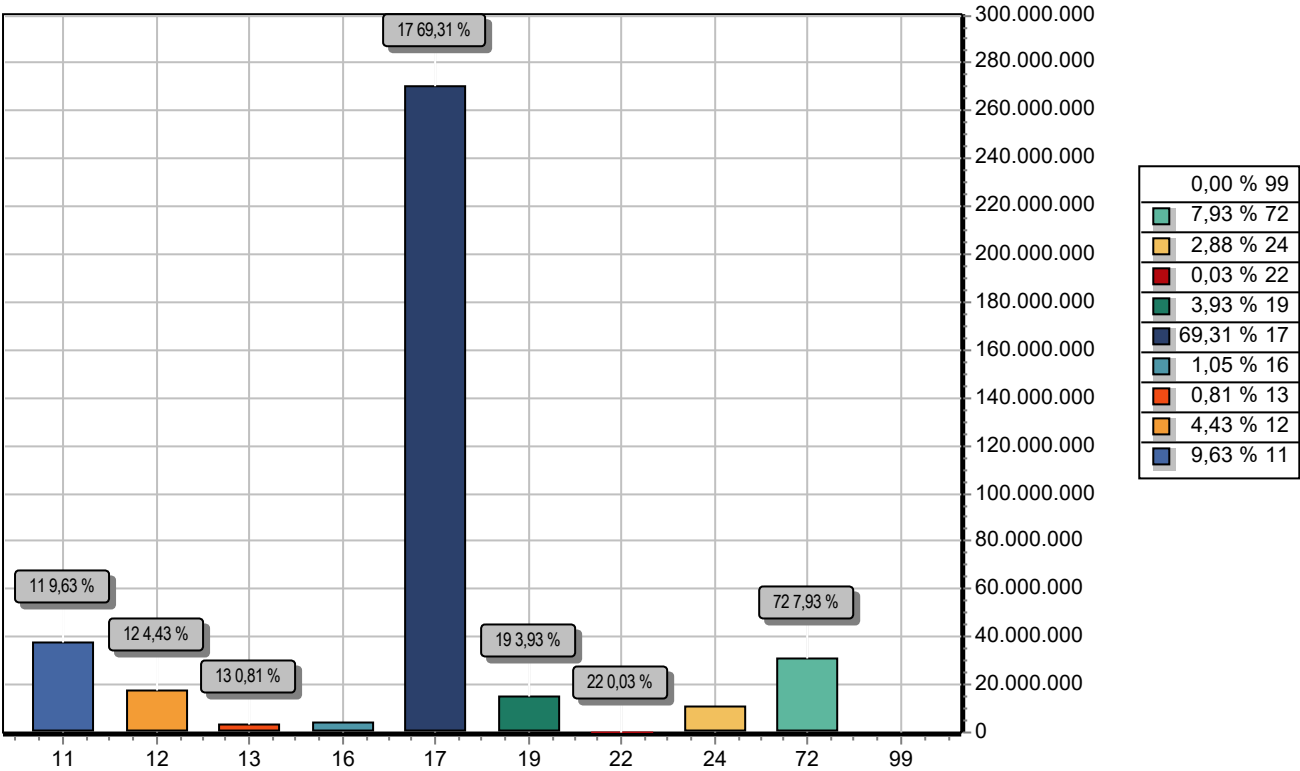

CODIGO		PREVISTO
11	IMPOSTOS, TAXAS E CONTRIBUIÇÕES DE MELHORIA	37.576.000,00
12	CONTRIBUIÇÕES	17.289.000,00
13	RECEITA PATRIMONIAL	3.155.000,00
16	RECEITA DE SERVIÇOS	4.078.000,00
17	TRANSFERENCIAS CORRENTES	270.313.000,00
19	OUTRAS RECEITAS CORRENTES	15.344.100,00
22	ALIENAÇÃO DE BENS	100.000,00
24	TRANSFERÊNCIAS DE CAPITAL	11.221.000,00
72	CONTRIBUIÇÕES (INTRA)	30.923.900,00
99	RECURSOS ARRECADADOS EM EXERCÍCIOS ANTERIORES	
TOTAL		390.000.000,00



PREFEITURA DE SERRA TALHADA

Rua Agostinho Nunes de Magalhães, 125

10.282.945/0001-05

Exercício: 2024

DESPESA ORÇADA POR GRUPO

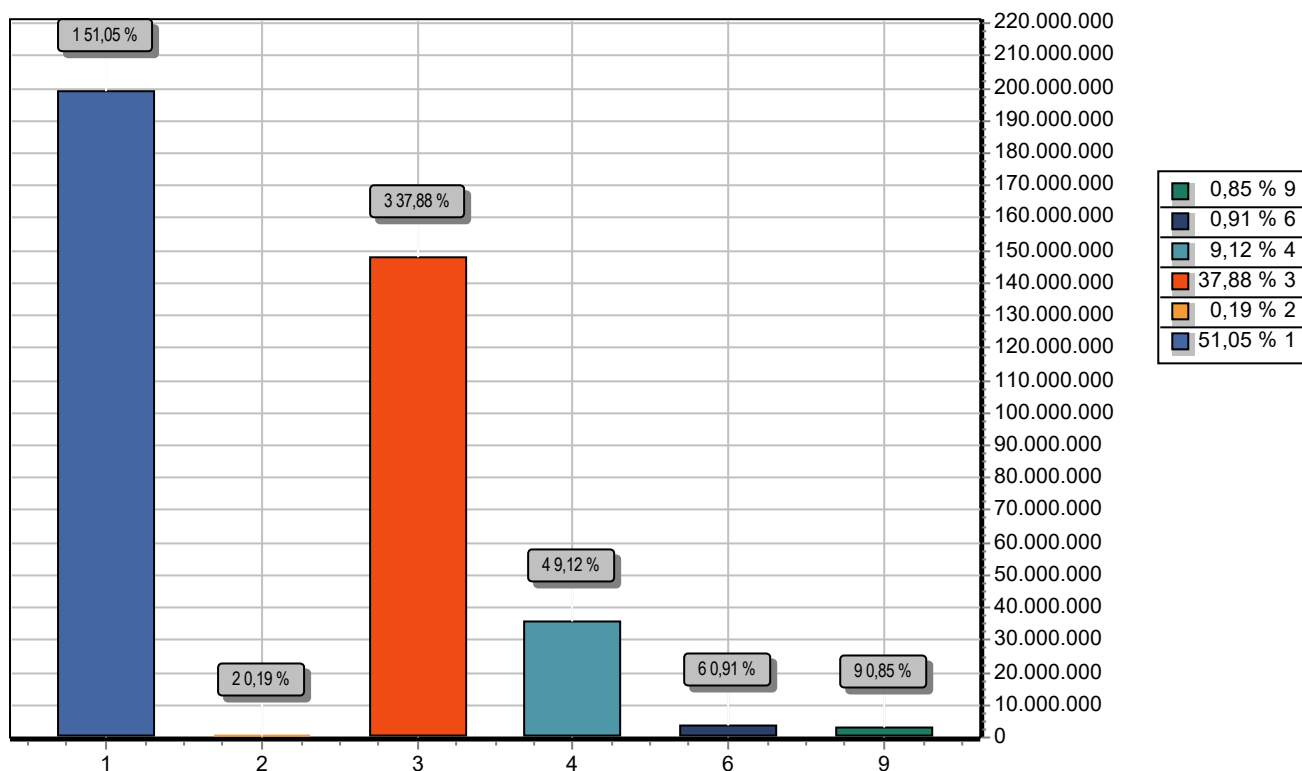

GRUPO		DOTAÇÃO
1	PESSOAL E ENCARGOS SOCIAIS	199.111.442,88
2	JUROS E ENCARGOS DA DÍVIDA	755.000,00
3	OUTRAS DESPESAS CORRENTES	147.744.157,12
4	INVESTIMENTOS	35.552.400,00
6	AMORTIZAÇÃO DA DÍVIDA	3.537.000,00
9	RESERVA DE CONTINGÊNCIA	3.300.000,00
TOTAL		390.000.000,00



PREFEITURA DE SERRA TALHADA

Rua Agostinho Nunes de Magalhães, 125

10.282.945/0001-05

Exercício: 2024

CONSOLIDAÇÃO GERAL DA DESPESA

CODIGO		DOTAÇÃO
500	RECURSOS NÃO VINCULADOS DE IMPOSTOS	58.540.000,00
002	Recursos Próprios - EDUCAÇÃO	21.080.000,00
003	Recursos Próprios - SAÚDE	37.460.000,00
501	OUTROS RECURSOS NÃO VINCULADOS	136.491.500,00
001	Recursos Próprios	136.491.500,00
540	TRANSFERÊNCIAS DO FUNDEB	66.046.000,00
001	Fundeb 70%	49.704.000,00
002	Fundeb 30%	16.342.000,00
541	TRANSFERÊNCIAS DO FUNDEB - VAAF	10.065.000,00
001	Complementação VAAF	10.065.000,00
542	TRANSFERÊNCIAS DO FUNDEB - VAAT	15.681.000,00
001	Complementação VAAT	15.681.000,00
550	TRANSFERÊNCIAS DO FNDE - QSE	2.488.000,00
001	Salário Educação (QSE)	2.488.000,00
551	TRANSFERÊNCIAS DO FNDE - PDDE	56.000,00
001	PDDE	56.000,00
552	TRANSFERÊNCIAS DO FNDE - PNAE	1.530.000,00
001	PNAE	1.530.000,00
553	TRANSFERÊNCIAS DO FNDE - PNATE	801.000,00
001	PNATE	801.000,00
569	OUTRAS TRANSFERÊNCIAS DO FNDE	1.876.000,00
001	Outras Transferências do FNDE	1.876.000,00
570	TRANSF. CONVÊNIOS DA UNIÃO - EDUCAÇÃO	300.000,00
001	Convênios da União para Educação	300.000,00
571	TRANSF. CONVÊNIOS DO ESTADO - EDUCAÇÃO	71.000,00
001	Convênios do Estado para Educação	71.000,00
600	TRANSF. DA UNIÃO - SUS - MANUTENÇÃO	35.195.000,00
001	Bloco de Manutenção - SUS	27.495.000,00
005	ACS/ACE	7.700.000,00
601	TRANSF. DA UNIÃO - SUS - ESTRUTURAÇÃO	620.000,00
001	Bloco de Estruturação - SUS	620.000,00
605	FMS- ENFERMAGEM	2.000.000,00
001	FMS - ENFERMAGEM	2.000.000,00
621	TRANSFERÊNCIAS DO ESTADO - SUS	830.000,00
001	Recursos do Estado - SUS	830.000,00
660	TRANSFERÊNCIA DE RECURSOS DO FNAS	3.576.000,00
001	Recursos do FNAS	3.576.000,00
661	TRANSFERÊNCIAS DE RECURSOS DO FEAS	305.000,00
001	Recursos do FEAS	305.000,00



PREFEITURA DE SERRA TALHADA

Rua Agostinho Nunes de Magalhães, 125

10.282.945/0001-05

Exercício: 2024

CONSOLIDAÇÃO GERAL DA DESPESA

		DOTAÇÃO
CODIGO	ESPECIFICAÇÃO	
	700 OUTRAS TRANSF. DE CONVÊNIOS DA UNIÃO	4.583.000,00
	001 Outros Convênios da União	4.583.000,00
	701 OUTRAS TRANSF. DE CONVÊNIOS DO ESTADO	1.106.000,00
	001 Outros Convênios do Estado	1.106.000,00
	706 TRANSFERÊNCIA DA UNIÃO	4.548.000,00
	003 TRANSF. DA UNIÃO - EMENDA	4.548.000,00
	800 RECURSOS RPPS - FUNDO EM CAPITALIZAÇÃO	41.606.500,00
	001 Plano Previdenciário	41.606.500,00
	802 RECURSOS VINCULADOS AO RPPS	1.685.000,00
	001 Taxa de Administração	1.685.000,00
TOTAL		390.000.000,00

DEMONSTRATIVO REGIONALIZADO DO EFEITO, SOBRE AS RECEITAS E DESPESAS, DECORRENTE DE ISENÇÕES, ANISTIAS, REMISSÕES, SUBSÍDIOS E BENEFÍCIOS DE NATUREZA FINANCEIRA, TRIBUTÁRIA E CREDITÍCIA

FUNDAMENTAÇÃO

Em conformidade ao disposto no art. 165, § 6º da Constituição Federal, o Poder Executivo Municipal esclarece que não está previsto no Orçamento Municipal para o exercício de 2024 nenhum efeito sobre receita e despesa decorrentes de isenções, anistias, remissões, subsídios e benefícios de natureza financeira, tributária e creditícia.

Por conseguinte, não há valores a demonstrar em decorrência de isenções, anistias, remissões, subsídios e benefícios de natureza financeira, tributária e creditícia, no exercício de 2024.

Serra Talhada, 04, de outubro de 2023

Márcia Conrado de Lorena e Sá Araújo
Prefeita Constitucional



PREFEITURA DE SERRA TALHADA

Rua Agostinho Nunes de Magalhães, 125 - CNPJ:10.282.945/0001-05

Orçamento Programa - Exercício de 2024

TABELA EXPLICATIVA - EVOLUÇÃO DA RECEITA

(Inc.III, Art.22º)

Page 1

Codigo	Discriminação	Receita Arrecadada			Receita Prevista	
		2020	2021	2022	2023	2024
1000.00.0.0	RECEITAS CORRENTES.					
1100.00.0.0	IMPOSTOS, TAXAS E CONTRIBUIÇÕES DE ME	19.717.214,80	23.337.268,63	32.709.457,13	31.872.000,00	37.576.000,00
1200.00.0.0	CONTRIBUIÇÕES	10.701.934,78	10.968.203,08	12.676.671,37	12.634.000,00	17.289.000,00
1300.00.0.0	RECEITA PATRIMONIAL	367.692,64	1.043.247,90	7.659.526,21	2.553.000,00	3.155.000,00
1600.00.0.0	RECEITA DE SERVIÇOS	2.604.807,56	1.941.172,33	1.658.024,16	2.078.000,00	4.078.000,00
1700.00.0.0	TRANSFERÊNCIAS CORRENTES	190.138.813,01	207.058.751,81	251.912.875,67	286.926.000,00	298.088.750,00
1900.00.0.0	OUTRAS RECEITAS CORRENTES	2.452.602,84	1.433.520,46	2.513.048,23	8.170.600,00	15.344.100,00
	Sub Total	225.983.065,63	245.782.164,21	309.129.602,77	344.233.600,00	375.530.850,00
2000.00.0.0	RECEITAS DE CAPITAL					
2100.00.0.0	OPERAÇÕES DE CRÉDITO	4.491.796,70	508.067,97			
2200.00.0.0	ALIENAÇÃO DE BENS	80.000,00			100.000,00	100.000,00
2400.00.0.0	TRANSFERÊNCIAS DE CAPITAL	5.763.510,13	8.793.540,17	11.465.242,54	8.866.000,00	11.221.000,00
	Sub Total	10.335.306,83	9.301.608,14	11.465.242,54	8.966.000,00	11.321.000,00
7000.00.0.0	RECEITAS CORRENTES. (INTRA)					
7200.00.0.0	CONTRIBUIÇÕES (INTRA)	15.478.378,84	15.243.972,32	23.742.684,40	30.439.900,00	30.923.900,00
7900.00.0.0	OUTRAS RECEITAS CORRENTES (INTRA)					
	Sub Total	15.478.378,84	15.243.972,32	23.742.684,40	30.439.900,00	30.923.900,00
8000.00.0.0	RECEITAS DE CAPITAL (INTRA)					
	Sub Total	0,00	0,00	0,00	0,00	0,00



PREFEITURA DE SERRA TALHADA

Rua Agostinho Nunes de Magalhães, 125 - CNPJ:10.282.945/0001-05

Orçamento Programa - Exercício de 2024

TABELA EXPLICATIVA - EVOLUÇÃO DA RECEITA

(Inc.III, Art.22º)

Page 2

Codigo	Discriminação	Receita Arrecadada			Receita Prevista	
		2020	2021	2022	2023	2024
9000.00.0.0	(R) DEDUCOES DA RECEITA					
9500.00.0.0	(R) DEDUÇÕES DO FUNDEB	-14.632.994,99	-18.682.927,44	-21.926.909,91	-26.639.500,00	-27.775.750,00
9900.00.0.0	(R) OUTRAS DEDUÇÕES			98.970.658,51		
	Sub Total	-14.632.994,99	-18.682.927,44	77.043.748,60	-26.639.500,00	-27.775.750,00
9990.00.0.0	RECURSOS ARRECADADOS EM EXERCÍCIOS					
	Sub Total	0,00	0,00	0,00	0,00	0,00
TOTAL		237.163.756,31	251.644.817,23	421.381.278,31	357.000.000,00	390.000.000,00



PREFEITURA DE SERRA TALHADA

Rua Agostinho Nunes de Magalhães, 125 - CNPJ:10.282.945/0001-05

Orçamento Programa - Exercício de 2024

TABELA EXPLICATIVA - EVOLUÇÃO DA DESPESA

(Inc. III, Art. 22)

Page 1

Codigo	Discriminação	DESPESA		
		Realizada 2022	Fixada 2023	Prevista 2024
DESPESAS CORRENTES				
3 1	PESSOAL E ENCARGOS SOCIAIS	176.320.128,67	199.574.300,00	199.111.442,88
3 2	JUROS E ENCARGOS DA DÍVIDA	1.811.382,38	1.863.000,00	755.000,00
3 3	OUTRAS DESPESAS CORRENTES	126.946.414,90	124.069.000,00	147.744.157,12
	Sub Total	305.077.925,95	325.506.300,00	347.610.600,00
DESPESAS DE CAPITAL				
4 4	INVESTIMENTOS	21.528.382,42	25.498.500,00	35.552.400,00
4 6	AMORTIZAÇÃO DA DÍVIDA	2.675.047,48	2.910.000,00	3.537.000,00
	Sub Total	24.203.429,90	28.408.500,00	39.089.400,00
RESERVA DE CONTINGÊNCIA				
9 9	RESERVA DE CONTINGÊNCIA		3.085.200,00	3.300.000,00
	Sub Total	0,00	3.085.200,00	3.300.000,00
	TOTAL	329.281.355,85	357.000.000,00	390.000.000,00

PREFEITURA DE SERRA TALHADA

Rua Agostinho Nunes de Magalhães, 125 - CNPJ:10.282.945/0001-05
Orçamento Programa - Exercício de 2024



DEMONSTRATIVO DA RECEITA E DESPESA SEGUNDO AS CATEGORIAS ECONOMICAS
(Inc.II, §1º, Art.2º)

Anexo 01

Page 1

RECEITA	R\$	R\$
RECEITAS CORRENTES		
IMPOSTOS, TAXAS E CONTRIBUIÇÕES DE MELHORIA	37.576.000,00	
CONTRIBUIÇÕES	17.289.000,00	
RECEITA PATRIMONIAL	3.155.000,00	
RECEITA DE SERVIÇOS	4.078.000,00	
TRANSFERÊNCIAS CORRENTES	298.088.750,00	
OUTRAS RECEITAS CORRENTES	15.344.100,00	
CONTRIBUIÇÕES (INTRA)	30.923.900,00	
(R) DEDUÇÕES DO FUNDEB	-27.775.750,00	
SUB TOTAL		378.679.000,00
TOTAL		378.679.000,00
SUPERAVIT DO ORCAMENTO CORRENTE		31.068.400,00
RECEITAS DE CAPITAL		
ALIENAÇÃO DE BENS	100.000,00	
TRANSFERÊNCIAS DE CAPITAL	11.221.000,00	
SUB TOTAL		11.321.000,00
TOTAL		42.389.400,00
RESUMO		
RECEITAS CORRENTES.	375.530.850,00	
RECEITAS CORRENTES. (INTRA)	30.923.900,00	
DEDUÇÕES DA RECEITA CORRENTE	-27.775.750,00	
RECEITAS DE CAPITAL	11.321.000,00	
TOTAL DE RECEITAS		390.000.000,00
TOTAL		390.000.000,00

DESPESA	R\$	R\$
DESPESAS CORRENTES		
PESSOAL E ENCARGOS SOCIAIS	199.111.442,88	
JUROS E ENCARGOS DA DÍVIDA	755.000,00	
OUTRAS DESPESAS CORRENTES	147.744.157,12	
SUB TOTAL		347.610.600,00
SUPERAVIT DO ORCAMENTO CORRENTE		31.068.400,00
TOTAL		378.679.000,00
DESPESAS DE CAPITAL		
INVESTIMENTOS	35.552.400,00	
AMORTIZAÇÃO DA DÍVIDA	3.537.000,00	
SUB TOTAL		39.089.400,00
RESERVA DE CONTINGENCIA		3.300.000,00
TOTAL		42.389.400,00
RESUMO		
DESPESAS CORRENTES	347.610.600,00	
DESPESAS DE CAPITAL	39.089.400,00	
RESERVA DE CONTINGÊNCIA	3.300.000,00	
TOTAL DE DESPESA		390.000.000,00
TOTAL		390.000.000,00



PREFEITURA DE SERRA TALHADA

Rua Agostinho Nunes de Magalhães, 125 - CNPJ:10.282.945/0001-05

Anexo 02

Page 1

Orçamento Programa - Exercício de 2024

RECEITAS SEGUNDO AS CATEGORIAS ECONOMICAS

Código	Especificação	F.R.	Desdobramento	SubCategoria Fonte	Categoria Econômica
1000.00.0.0	RECEITAS CORRENTES.	0.000.000			375.530.850,00
1100.00.0.0	IMPOSTOS, TAXAS E CONTRIBUIÇÕES DE MELHORIA	0.000.000		37.576.000,00	
1110.00.0.0	IMPOSTOS	0.000.000		33.401.000,00	
1112.00.0.0	IMPOSTOS SOBRE O PATRIMÔNIO	0.000.000	9.136.000,00		
1112.50.0.0	IMPOSTO SOBRE A PROPRIEDADE PREDIAL E TERRITORIAL URBANA	0.000.000	7.292.000,00		
1112.50.0.1	IPTU - PRINCIPAL	0.01.00	5.385.000,00		
1112.50.0.2	IPTU - MULTAS E JUROS	0.01.00	2.000,00		
1112.50.0.3	IPTU - DIVIDA ATIVA	0.01.00	1.731.000,00		
1112.50.0.4	IPTU- DIVIDA ATIVA MULTAS JUROS	0.01.00	174.000,00		
1112.53.0.0	ITBI-"INTER MORTIS"	0.000.000	1.844.000,00		
1112.53.0.1	ITBI-"INTER MORTIS"-PRINCIPAL	0.01.00	1.834.000,00		
1112.53.0.2	ITBI-"INTER MORTIS"-MULTAS E JUROS	0.01.00	3.000,00		
1112.53.0.3	ITBI-"INTER MORTIS"- DIVIDA ATIVA	0.01.00	6.000,00		
1112.53.0.4	ITBI-"INTER MORTIS"-DIVIDA ATIVA MULTAS JUROS	0.01.00	1.000,00		
1113.00.0.0	IMPOSTOS SOBRE A RENDA E PROVENTOS DE QUALQUER NATUREZA	0.000.000	8.002.000,00		
1113.03.0.0	IMPOSTO SOBRE A RENDA - RETIDO NA FONTE	0.000.000	8.002.000,00		
1113.03.1.0	IMPOSTO SOBRE A RENDA - RETIDO NA FONTE - TRABALHO	0.000.000	707.000,00		
1113.03.1.1	IRRF-TRABALHO-PRINCIPAL	0.01.00	707.000,00		
1113.03.4.0	IRRF- OUTROS RENDIMENTOS	0.000.000	7.295.000,00		
1113.03.4.1	IRRF- OUTROS RENDIMENTOS-PRINCIPAL	0.01.00	7.295.000,00		
1114.00.0.0	IMPOSTO PRODUÇÃO CIRCULAÇÃO MERCADORIAS SERVIÇOS	0.000.000	16.263.000,00		
1114.51.0.0	IMPOSTOS SOBRE SERVIÇOS	0.000.000	16.263.000,00		
1114.51.1.0	IMPOSTO SOBRE SERVIÇOS DE QUALQUER NATUREZA - ISSQN	0.000.000	16.263.000,00		
1114.51.1.1	ISSQN - PRINCIPAL	0.01.00	15.864.000,00		
1114.51.1.2	ISSQN -MULTAS E JUROS	0.01.00	9.000,00		
1114.51.1.3	ISSQN - DIVIDA ATIVA	0.01.00	387.000,00		
1114.51.1.4	ISSQN -DIVIDA ATIVA MULTAS JUROS	0.01.00	3.000,00		
1120.00.0.0	TAXAS	0.000.000		4.175.000,00	
1121.00.0.0	TAXAS PELO EXERCÍCIO DO PODER DE POLÍCIA	0.000.000	2.707.000,00		
1121.01.0.0	TAXAS DE INSPEÇÃO, CONTROLE E FISCALIZAÇÃO	0.000.000	2.603.000,00		
1121.01.0.1	TAXAS DE INSPEÇÃO, CONTROLE E FISCALIZAÇÃO - PRINCIPAL	0.01.00	2.352.000,00		
1121.01.0.2	TAXAS DE INSPEÇÃO, CONTROLE E FISCALIZAÇÃO - MULTAS E JUROS	0.01.00	8.000,00		
1121.01.0.3	TAXAS DE INSPEÇÃO, CONTROLE E FISCALIZAÇÃO - DÍVIDA ATIVA	0.01.00	209.500,00		
1121.01.0.4	TAXAS DE INSPEÇÃO, CONTROLE E FISCALIZAÇÃO -D/A M/JUROS	0.01.00	33.500,00		
1121.04.0.0	TAXA DE CONTROLE E FISCALIZAÇÃO AMBIENTAL	0.000.000	62.000,00		
1121.04.0.1	TAXA DE CONTROLE E FISCALIZAÇÃO AMBIENTAL - PRINCIPAL	0.01.00	62.000,00		
1121.50.0.0	TAXA DE FISCALIZAÇÃO DE VIGILÂNCIA SANITÁRIA	0.000.000	42.000,00		
1121.50.0.1	TAXA DE FISCALIZAÇÃO DE VIGILÂNCIA SANITÁRIA - PRINCIPAL	0.01.00	42.000,00		
1122.00.0.0	TAXAS PELA PRESTAÇÃO DE SERVIÇOS	0.000.000	1.468.000,00		
1122.01.0.0	TAXAS PELA PRESTAÇÃO DE SERVIÇOS EM GERAL	0.000.000	1.468.000,00		
1122.01.0.1	TAXAS PELA PRESTAÇÃO DE SERVIÇOS EM GERAL - PRINCIPAL	0.01.00	1.468.000,00		
1200.00.0.0	CONTRIBUIÇÕES	0.000.000		17.289.000,00	
1210.00.0.0	CONTRIBUIÇÕES SOCIAIS	0.000.000		10.634.000,00	
1215.00.0.0	CONTRIBUIÇÕES PARA REGIMES PRÓPRIOS DE PREVIDÊNCIA E SISTEM	0.000.000	10.634.000,00		
1215.01.0.0	CONTRIBUIÇÃO DO SERVIDOR CIVIL	0.000.000	10.634.000,00		
1215.01.1.0	CONTRIBUIÇÃO DO SERVIDOR CIVIL ATIVO	0.000.000	8.956.000,00		
1215.01.1.1	CONTRIBUIÇÃO DO SERVIDOR CIVIL ATIVO - PRINCIPAL	0.01.15	8.956.000,00		
1215.01.2.0	CONTRIBUIÇÃO DO SERVIDOR CIVIL INATIVO	0.000.000	1.596.000,00		
1215.01.2.1	CONTRIBUIÇÃO DO SERVIDOR CIVIL INATIVO - PRINCIPAL	0.01.15	1.596.000,00		
1215.01.3.0	CONTRIBUIÇÃO DO SERVIDOR CIVIL - PENSIONISTAS	0.000.000	82.000,00		
1215.01.3.1	CONTRIB. DO SERVIDOR CIVIL - PENSIONISTAS - PRINCIPAL	0.01.15	82.000,00		
1240.00.0.0	CONTRIBUIÇÃO PARA O CUSTEIO DO SERVIÇO DE ILUMINAÇÃO PÚBLICA	0.000.000		6.655.000,00	
1241.00.0.0	CONTRIBUIÇÃO PARA O CUSTEIO DO SERVIÇO DE ILUMINAÇÃO PÚBLICA	0.000.000	6.655.000,00		
1241.50.0.0	CONTRIBUIÇÃO PARA O CUSTEIO DO SERVIÇO DE ILUMINAÇÃO PÚBLICA	0.000.000	6.655.000,00		
1241.50.0.1	CONTRIBUIÇÃO PARA O CUSTEIO DO SERVIÇO DE				



PREFEITURA DE SERRA TALHADA

Rua Agostinho Nunes de Magalhães, 125 - CNPJ:10.282.945/0001-05

Anexo 02

Page 2

Orçamento Programa - Exercício de 2024

RECEITAS SEGUNDO AS CATEGORIAS ECONOMICAS

Código	Especificação	F.R.	Desdobramento	SubCategoria Fonte	Categoria Econômica
	ILUMINAÇÃO PÚBLICA	0.01.00	6.655.000,00		
1300.00.0.0	RECEITA PATRIMONIAL	0.000.000		3.155.000,00	
1310.00.0.0	EXPLORAÇÃO DO PATRIMÔNIO IMOBILIÁRIO DO ESTADO	0.000.000		876.000,00	
1311.00.0.0	EXPLORAÇÃO DO PATRIMÔNIO IMOBILIÁRIO DO ESTADO	0.000.000	876.000,00		
1311.01.0.0	ALUGUÉIS, ARRENDAMENTOS, FOROS, LAUDÉMIOS, TARIFAS DE OCUPAÇ	0.000.000	90.000,00		
1311.01.1.0	ALUGUÉIS E ARRENDAMENTOS	0.000.000	90.000,00		
1311.01.1.1	ALUGUÉIS E ARRENDAMENTOS - PRINCIPAL	0.01.00	90.000,00		
1311.99.0.0	OUTRAS RECEITAS IMOBILIÁRIAS	0.000.000	786.000,00		
1311.99.0.1	OUTRAS RECEITAS IMOBILIÁRIAS - PRINCIPAL	0.01.00	786.000,00		
1320.00.0.0	VALORES MOBILIÁRIOS	0.000.000		2.279.000,00	
1321.00.0.0	JUROS E CORREÇÕES MONETÁRIAS	0.000.000	2.279.000,00		
1321.01.0.0	REMUNERAÇÃO DE DEPÓSITOS BANCÁRIOS	0.000.000	1.804.000,00		
1321.01.0.1	REMUNERAÇÃO DE DEPÓSITOS BANCÁRIOS - PRINCIPAL	0.01.00	10.000,00		
1321.01.0.1	REMUNERAÇÃO DE DEPÓSITOS BANCÁRIOS - PRINCIPAL	0.01.00	10.000,00		
1321.01.0.1	REMUNERAÇÃO DE DEPÓSITOS BANCÁRIOS - PRINCIPAL	0.01.00	619.000,00		
1321.01.0.1	REMUNERAÇÃO DE DEPÓSITOS BANCÁRIOS - PRINCIPAL	0.02.01	32.000,00		
1321.01.0.1	REMUNERAÇÃO DE DEPÓSITOS BANCÁRIOS - PRINCIPAL	0.05.01	129.000,00		
1321.01.0.1	REMUNERAÇÃO DE DEPÓSITOS BANCÁRIOS - PRINCIPAL	0.05.02	9.000,00		
1321.01.0.1	REMUNERAÇÃO DE DEPÓSITOS BANCÁRIOS - PRINCIPAL	0.05.03	6.000,00		
1321.01.0.1	REMUNERAÇÃO DE DEPÓSITOS BANCÁRIOS - PRINCIPAL	0.05.04	6.000,00		
1321.01.0.1	REMUNERAÇÃO DE DEPÓSITOS BANCÁRIOS - PRINCIPAL	0.05.05	6.000,00		
1321.01.0.1	REMUNERAÇÃO DE DEPÓSITOS BANCÁRIOS - PRINCIPAL	0.05.07	97.000,00		
1321.01.0.1	REMUNERAÇÃO DE DEPÓSITOS BANCÁRIOS - PRINCIPAL	0.05.08	1.000,00		
1321.01.0.1	REMUNERAÇÃO DE DEPÓSITOS BANCÁRIOS - PRINCIPAL	0.05.08	9.000,00		
1321.01.0.1	REMUNERAÇÃO DE DEPÓSITOS BANCÁRIOS - PRINCIPAL	0.05.09	350.000,00		
1321.01.0.1	REMUNERAÇÃO DE DEPÓSITOS BANCÁRIOS - PRINCIPAL	0.05.10	50.000,00		
1321.01.0.1	REMUNERAÇÃO DE DEPÓSITOS BANCÁRIOS - PRINCIPAL	0.05.12	470.000,00		
1321.04.0.0	REMUNERAÇÃO DOS RECURSOS DO REGIME PRÓPRIO DE PREVIDÊNCIA SO	0.000.000	475.000,00		
1321.04.0.1	REMUNERAÇÃO DOS RECURSOS DO RPPS - PRINCIPAL	0.01.15	475.000,00		
1600.00.0.0	RECEITA DE SERVIÇOS	0.000.000		4.078.000,00	
1610.00.0.0	SERVIÇOS ADMINISTRATIVOS E COMERCIAIS GERAIS	0.000.000		4.078.000,00	
1611.00.0.0	SERVIÇOS ADMINISTRATIVOS E COMERCIAIS GERAIS	0.000.000	4.078.000,00		
1611.01.0.0	SERVIÇOS ADMINISTRATIVOS E COMERCIAIS GERAIS PRESTADOS POR E	0.000.000	4.078.000,00		
1611.01.0.1	SERV. ADMIN.E COMERC.GERAIS PREST.ENT.E ORG.PUB. - PRINCIPAL	0.01.00	4.078.000,00		
1700.00.0.0	TRANSFERÊNCIAS CORRENTES	0.000.000		298.088.750,00	
1710.00.0.0	TRANSFERÊNCIAS DA UNIÃO E DE SUAS ENTIDADES	0.000.000		172.206.500,00	
1711.00.0.0	TRANSFERÊNCIAS DECORRENTES DE PARTICIPAÇÃO NA RECEITA DA UNI	0.000.000	94.367.500,00		
1711.51.0.0	COTA-PARTE DO FUNDO DE PARTICIPAÇÃO DOS MUNICÍPIOS - FPM	0.000.000	94.250.000,00		
1711.51.1.0	COTA-PARTE DO FUNDO DE PARTICIPAÇÃO DOS MUNICÍPIOS - COTA ME	0.000.000	86.250.000,00		
1711.51.1.1	COTA-PARTE DO FPM- COTA MENSAL - PRINCIPAL	0.01.00	86.250.000,00		
1711.51.2.0	COTA-PARTE DO FUNDO DE PARTICIPAÇÃO DOS MUNICÍPIOS - COTAS E	0.000.000	8.000.000,00		
1711.51.2.1	COTA-PARTE DO FPM- COTAS EXTRAORDINARIAS - PRINCIPAL	0.01.00	8.000.000,00		
1711.52.0.0	COTA-PARTE DO IMPOSTO SOBRE A PROPRIEDADE TERRITORIAL RURAL	0.000.000	117.500,00		
1711.52.0.1	COTA-PARTE DO IMP. PROPRIED.TERRIT.RURAL - PRINCIPAL	0.01.00	117.500,00		
1712.00.0.0	TRANSFERÊNCIAS DAS COMPENSAÇÕES FINANCEIRAS PELA EXPLORAÇÃO	0.000.000	5.365.000,00		
1712.51.0.0	COTA-PARTE DA COMPENSAÇÃO FINANCEIRA PELA EXPLORAÇÃO DE RECU	0.000.000	132.000,00		
1712.51.0.1	COTA-PARTE DA COMPENSAÇÃO FINANCEIRA PELA EXPLORAÇÃO DE RECU	0.01.00	132.000,00		
1712.52.0.0	COTA-PARTE DA COMPENSAÇÃO FINANCEIRA PELA PRODUÇÃO DE PETRÓL	0.000.000	1.606.000,00		



PREFEITURA DE SERRA TALHADA

Rua Agostinho Nunes de Magalhães, 125 - CNPJ:10.282.945/0001-05

Anexo 02

Page 3

Orçamento Programa - Exercício de 2024

RECEITAS SEGUNDO AS CATEGORIAS ECONOMICAS

Código	Especificação	F.R.	Desdobramento	SubCategoria Fonte	Categoria Econômica
1712.52.4.0	COTA-PARTE DO FUNDO ESPECIAL DO PETRÓLEO – FEP	0.000.000	1.606.000,00		
1712.52.4.1	COTA-PARTE DO FUNDO ESPECIAL DO PETRÓLEO – FEP - PRINCIPAL	0.01.00	1.606.000,00		
1712.99.0.0	OUTRAS TRANSFERÊNCIAS DECORRENTES DE COMPENSAÇÃO FINANCEIRA	0.000.000	3.627.000,00		
1712.99.0.1	OUTRAS TRANSFERÊNCIAS DECORRENTES DE COMPENSAÇÃO FINANCEIRA	0.01.00	3.627.000,00		
1713.00.0.0	TRANSFERÊNCIAS DE RECURSOS DO SISTEMA ÚNICO DE SAÚDE – SUS	0.000.000	35.145.000,00		
1713.50.0.0	TRANSFERÊNCIAS DE RECURSOS DO SISTEMA ÚNICO DE SAÚDE – SUS –	0.000.000	35.145.000,00		
1713.50.1.0	TRANSFERÊNCIAS DE RECURSOS DO BLOCO DE MANUTENÇÃO DAS AÇÕES	0.000.000	17.020.000,00		
1713.50.1.1	TRANSFERÊNCIAS DE RECURSOS DO BLOCO DE MANUTENÇÃO DAS AÇÕES	0.05.10	10.720.000,00		
1713.50.1.1	TRANSFERÊNCIAS DE RECURSOS DO BLOCO DE MANUTENÇÃO DAS AÇÕES	0.05.10	6.300.000,00		
1713.50.2.0	TRANSFERÊNCIAS DE RECURSOS DO BLOCO DE MANUTENÇÃO DAS AÇÕES	0.000.000	15.680.000,00		
1713.50.2.1	TRANSFERÊNCIAS DE RECURSOS DO BLOCO DE MANUTENÇÃO DAS AÇÕES	0.05.10	15.680.000,00		
1713.50.3.0	TRANSFERÊNCIAS DE RECURSOS DO BLOCO DE MANUTENÇÃO DAS AÇÕES	0.000.000	1.860.000,00		
1713.50.3.1	TRANSFERÊNCIAS DE RECURSOS DO BLOCO DE MANUTENÇÃO DAS AÇÕES	0.05.10	460.000,00		
1713.50.3.1	TRANSFERÊNCIAS DE RECURSOS DO BLOCO DE MANUTENÇÃO DAS AÇÕES	0.05.10	1.400.000,00		
1713.50.4.0	TRANSFERÊNCIAS DE RECURSOS DO BLOCO DE MANUTENÇÃO DAS AÇÕES	0.000.000	565.000,00		
1713.50.4.1	TRANSFERÊNCIAS DE RECURSOS DO BLOCO DE MANUTENÇÃO DAS AÇÕES	0.05.10	565.000,00		
1713.50.5.0	TRANSFERÊNCIAS DE RECURSOS DO BLOCO DE MANUTENÇÃO DAS AÇÕES	0.000.000	20.000,00		
1713.50.5.1	TRANSFERÊNCIAS DE RECURSOS DO BLOCO DE MANUTENÇÃO DAS AÇÕES	0.05.10	20.000,00		
1714.00.0.0	TRANSFERÊNCIAS DE RECURSOS DO FUNDO NACIONAL DO DESENVOLVIME	0.000.000	4.848.000,00		
1714.50.0.0	TRANSFERÊNCIAS DO SALÁRIO-EDUCAÇÃO	0.000.000	2.479.000,00		
1714.50.0.1	TRANSFERÊNCIAS DO SALÁRIO-EDUCAÇÃO - PRINCIPAL	0.05.02	2.479.000,00		
1714.51.0.0	TRANSFERÊNCIAS DIRETAS DO FNDE REFERENTES AO PROGRAMA DINHEI	0.000.000	50.000,00		
1714.51.0.1	TRANSFERÊNCIAS DIRETAS DO FNDE REFERENTES AO PROGRAMA DINHEI	0.05.05	50.000,00		
1714.52.0.0	TRANSFERÊNCIAS REFERENTES AO PROGRAMA NACIONAL DE ALIMENTAÇÃO	0.000.000	1.524.000,00		
1714.52.0.1	TRANSFERÊNCIAS REFERENTES AO PROGRAMA NACIONAL DE ALIMENTAÇÃO	0.05.03	1.524.000,00		
1714.53.0.0	TRANSFERÊNCIAS REFERENTES AO PROGRAMA NACIONAL DE APOIO AO T	0.000.000	795.000,00		
1714.53.0.1	TRANSFERÊNCIAS REFERENTES AO PROGRAMA NACIONAL DE APOIO AO T	0.05.04	795.000,00		
1715.00.0.0	TRANSFERÊNCIAS DE RECURSOS DE COMPLEMENTAÇÃO DA UNIÃO AO FUN	0.000.000	25.746.000,00		
1715.50.0.0	TRANSFERÊNCIAS DE RECURSOS DE COMPLEMENTAÇÃO DA UNIÃO AO FUN	0.000.000	15.681.000,00		
1715.50.0.1	TRANSFERÊNCIAS DE RECURSOS DE COMPLEMENTAÇÃO DA UNIÃO AO FUN	0.05.22	15.681.000,00		
1715.51.0.0	TRANSFERÊNCIAS DE RECURSOS DE COMPLEMENTAÇÃO DA UNIÃO AO FUN	0.000.000	10.065.000,00		
1715.51.0.1	TRANSFERÊNCIAS DE RECURSOS DE COMPLEMENTAÇÃO DA UNIÃO AO FUN	0.05.22	10.065.000,00		
1716.00.0.0	TRANSFERÊNCIAS DE RECURSOS DO FUNDO NACIONAL DE ASSISTÊNCIA	0.000.000	2.606.000,00		
1716.50.0.0	TRANSFERÊNCIAS DE RECURSOS DO FUNDO NACIONAL DE ASSISTÊNCIA	0.000.000	2.606.000,00		
1716.50.0.1	TRANSFERÊNCIAS DE RECURSOS DO FUNDO NACIONAL DE ASSISTÊNCIA	0.05.12	2.606.000,00		
1717.00.0.0	TRANSFERÊNCIAS DE CONVÊNIOS DA UNIÃO E DE SUAS ENTIDADES	0.000.000	9.000,00		
1717.51.0.0	TRANSFERÊNCIAS DE CONVÊNIOS DA UNIÃO DESTINADAS A PROGRAMAS	0.000.000	9.000,00		
1717.51.0.1	TRANSFERÊNCIAS DE CONVÊNIOS DA UNIÃO DESTINADAS A PROGRAMAS	0.05.08	9.000,00		
1719.00.0.0	OUTRAS TRANSFERÊNCIAS DE RECURSOS DA UNIÃO E DE SUAS ENTIDAD	0.000.000	4.120.000,00		
1719.57.0.0	TRANSFERÊNCIA ESPECIAL DA UNIÃO	0.000.000	1.515.000,00		
1719.57.0.1	TRANSFERÊNCIA ESPECIAL DA UNIÃO - PRINCIPAL	0.05.70	1.515.000,00		
1719.99.0.0	OUTRAS TRANSFERÊNCIAS DE RECURSOS DA UNIÃO E DE SUAS ENTIDAD	0.000.000	2.605.000,00		
1719.99.0.1	OUTRAS TRANSF. DE RECURS.UNIÃO E DE SUAS ENTID.- PRINCIPAL	0.01.00	105.000,00		
1719.99.0.1	OUTRAS TRANSF. DE RECURS.UNIÃO E DE SUAS ENTID.- PRINCIPAL	0.05.10	2.000.000,00		



PREFEITURA DE SERRA TALHADA

Rua Agostinho Nunes de Magalhães, 125 - CNPJ:10.282.945/0001-05

Anexo 02

Page 4

Orçamento Programa - Exercício de 2024

RECEITAS SEGUNDO AS CATEGORIAS ECONOMICAS

Código	Especificação	F.R.	Desdobramento	SubCategoria Fonte	Categoria Econômica
1719.99.0.1	OUTRAS TRANSF. DE RECURS.UNIÃO E DE SUAS ENTID.- PRINCIPAL	0.05.12	500.000,00	53.824.250,00	
1720.00.0.0	TRANSFERÊNCIAS DOS ESTADOS E DO DISTRITO FEDERAL E DE SUAS E	0.000.000			
1721.00.0.0	PARTICIPAÇÃO NA RECEITA DOS ESTADOS E DISTRITO FEDERAL	0.000.000	52.598.250,00		
1721.50.0.0	COTA-PARTE DO ICMS	0.000.000	38.362.500,00		
1721.50.0.1	COTA-PARTE DO ICMS - PRINCIPAL	0.01.00	38.362.500,00		
1721.51.0.0	COTA-PARTE DO IPVA	0.000.000	14.000.000,00		
1721.51.0.1	COTA-PARTE DO IPVA - PRINCIPAL	0.01.00	14.000.000,00		
1721.52.0.0	COTA-PARTE DO IPI - MUNICÍPIOS	0.000.000	148.750,00		
1721.52.0.1	COTA-PARTE DO IPI - MUNICÍPIOS - PRINCIPAL	0.01.00	148.750,00		
1721.53.0.0	COTA-PARTE DA CONTRIBUIÇÃO DE INTERVENÇÃO NO DOMÍNIO ECONÔMI	0.000.000	87.000,00		
1721.53.0.1	COTA-PARTE CONTRIB.INTERVENÇÃO NO DOMÍNIO ECON.- PRINCIPAL	0.01.00	87.000,00		
1723.00.0.0	TRANSFERÊNCIAS DE RECURSOS DO SISTEMA ÚNICO DE SAÚDE - SUS	0.000.000	830.000,00		
1723.50.0.0	TRANSFERÊNCIAS DE RECURSOS DO SISTEMA ÚNICO DE SAÚDE - SUS	0.000.000	830.000,00		
1723.50.0.1	TRANSFERÊNCIAS DE RECURSOS DO SISTEMA ÚNICO DE SAÚDE - SUS -	0.02.10	830.000,00		
1724.00.0.0	TRANSFERÊNCIAS DE CONVÊNIOS DOS ESTADOS E DF E DE SUAS ENTID	0.000.000	80.000,00		
1724.51.0.0	TRANSFERÊNCIAS DE CONVÊNIOS DOS ESTADOS DESTINADAS A PROGRAM	0.000.000	60.000,00		
1724.51.0.1	TRANSFERÊNCIAS DE CONVÊNIOS DOS ESTADOS DESTINADAS A PROGRAM	0.02.06	60.000,00		
1724.99.0.0	OUTRAS TRANSFERÊNCIAS DE CONVÊNIOS DOS ESTADOS E DF E DE SUA	0.000.000	20.000,00		
1724.99.0.1	OUTRAS TRANSFERÊNCIAS DE CONVÊNIOS DOS ESTADOS E DF E DE SUA	0.02.01	20.000,00		
1729.00.0.0	OUTRAS TRANSFERÊNCIAS DOS ESTADOS E DISTRITO FEDERAL	0.000.000	316.000,00		
1729.51.0.0	TRANSFERÊNCIAS DE ESTADOS DESTINADAS À ASSISTÊNCIA SOCIAL	0.000.000	305.000,00		
1729.51.0.1	TRANSF.DE ESTADOS À ASSISTÊNCIA SOCIAL - PRINCIPAL	0.02.13	305.000,00		
1729.52.0.0	TRANSFERÊNCIAS DE RECURSOS DESTINADOS A PROGRAMAS DE EDUCAÇÃO	0.000.000	11.000,00		
1729.52.0.1	TRANSF.DE RECURSOS À PROGRAMAS DE EDUCAÇÃO- PRINCIPAL	0.02.08	11.000,00		
1740.00.0.0	TRANSFERÊNCIAS DE INSTITUIÇÕES PRIVADAS	0.000.000		50.000,00	
1741.00.0.0	TRANSFERÊNCIAS DE INSTITUIÇÕES PRIVADAS	0.000.000	50.000,00		
1741.01.0.0	TRANSFERÊNCIAS DE INSTITUIÇÕES PRIVADAS PARA ÓRGÃOS E ENTIDA	0.000.000	50.000,00		
1741.01.0.1	TRANSFERÊNCIAS DE INSTITUIÇÕES PRIVADAS PARA ÓRGÃOS E ENTIDA	0.01.00	50.000,00		
1750.00.0.0	TRANSFERÊNCIAS DE OUTRAS INSTITUIÇÕES PÚBLICAS	0.000.000		65.696.000,00	
1751.00.0.0	TRANSFERÊNCIAS DE RECURSOS DO FUNDO DE MANUTENÇÃO E DESENVOL	0.000.000	65.696.000,00		
1751.50.0.0	TRANSFERÊNCIAS DE RECURSOS DO FUNDO DE MANUTENÇÃO E DESENVOL	0.000.000	65.696.000,00		
1751.50.0.1	TRANSFERENCIAS DE RECURSOS DO FUNDEB - PRINCIPAL	0.05.09	65.696.000,00		
1790.00.0.0	DEMAIS TRANSFERÊNCIAS CORRENTES	0.000.000		6.312.000,00	
1791.00.0.0	TRANSFERÊNCIAS DE PESSOAS FÍSICAS	0.000.000	2.000,00		
1791.99.0.0	OUTRAS TRANSFERÊNCIAS DE PESSOAS FÍSICAS	0.000.000	2.000,00		
1791.99.0.1	OUTRAS TRANSFERÊNCIAS DE PESSOAS FÍSICAS - PRINCIPAL	0.01.00	2.000,00		
1799.00.0.0	OUTRAS TRANSFERÊNCIAS CORRENTES	0.000.000	6.310.000,00		
1799.99.0.0	OUTRAS TRANSFERÊNCIAS CORRENTES	0.000.000	6.310.000,00		
1799.99.0.1	OUTRAS TRANSFERÊNCIAS CORRENTES - PRINCIPAL	0.01.00	6.310.000,00		
1900.00.0.0	OUTRAS RECEITAS CORRENTES	0.000.000		15.344.100,00	
1910.00.0.0	MULTAS ADMINISTRATIVAS, CONTRATUAIS E JUDICIAIS	0.000.000		11.276.500,00	
1911.00.0.0	MULTAS ADMINISTRATIVAS, CONTRATUAIS E JUDICIAIS	0.000.000	11.276.500,00		
1911.01.0.0	MULTAS PREVISTAS EM LEGISLAÇÃO ESPECÍFICA	0.000.000	11.276.500,00		
1911.01.0.1	MULTAS PREVISTAS EM LEGISLAÇÃO ESPECÍFICA - PRINCIPAL	0.01.00	11.276.500,00		
1920.00.0.0	INDENIZAÇÕES, RESTITUIÇÕES E RESSARCIMENTOS	0.000.000		1.090.000,00	
1922.00.0.0	RESTITUIÇÕES	0.000.000	1.090.000,00		
1922.99.0.0	OUTRAS RESTITUIÇÕES	0.000.000	1.090.000,00		
1922.99.0.1	OUTRAS RESTITUIÇÕES - PRINCIPAL	0.01.00	300.000,00		
1922.99.0.1	OUTRAS RESTITUIÇÕES - PRINCIPAL	0.01.00	110.000,00		
1922.99.0.1	OUTRAS RESTITUIÇÕES - PRINCIPAL	0.01.00	670.000,00		
1922.99.0.1	OUTRAS RESTITUIÇÕES - PRINCIPAL	0.01.15	10.000,00		



PREFEITURA DE SERRA TALHADA

Rua Agostinho Nunes de Magalhães, 125 - CNPJ:10.282.945/0001-05

Anexo 02

Page 5

Orçamento Programa - Exercício de 2024

RECEITAS SEGUNDO AS CATEGORIAS ECONOMICAS

Código	Especificação	F.R.	Desdobramento	SubCategoria Fonte	Categoria Econômica
1990.00.0.0	DEMAIS RECEITAS CORRENTES	0.000.000		2.977.600,00	11.321.000,00
1999.00.0.0	OUTRAS RECEITAS CORRENTES	0.000.000	2.977.600,00		
1999.03.0.0	COMPENSAÇÕES FINANCEIRAS ENTRE OS REGIMES DE PREVIDÊNCIA	0.000.000	1.194.600,00		
1999.03.0.1	COMPENSAÇÕES FINANCEIRAS ENTRE OS REGIMES DE PREVIDÊNCIA - P	0.01.15	1.194.600,00		
1999.99.0.0	OUTRAS RECEITAS	0.000.000	1.783.000,00		
1999.99.2.0	OUTRAS RECEITAS NÃO ARRECADADAS E NÃO PROJETADAS PELA RFB -	0.000.000	1.783.000,00		
1999.99.2.1	OUTRAS RECEITAS NÃO ARRECADADAS E NÃO PROJETADAS PELA RFB -	0.01.00	500.000,00		
1999.99.2.1	OUTRAS RECEITAS NÃO ARRECADADAS E NÃO PROJETADAS PELA RFB -	0.01.00	300.000,00		
1999.99.2.1	OUTRAS RECEITAS NÃO ARRECADADAS E NÃO PROJETADAS PELA RFB -	0.01.00	929.000,00		
1999.99.2.1	OUTRAS RECEITAS NÃO ARRECADADAS E NÃO PROJETADAS PELA RFB -	0.01.15	54.000,00		
2000.00.0.0	RECEITAS DE CAPITAL	0.000.000			
2200.00.0.0	ALIENAÇÃO DE BENS	0.000.000		100.000,00	
2210.00.0.0	ALIENAÇÃO DE BENS MÓVEIS	0.000.000		100.000,00	
2213.00.0.0	ALIENAÇÃO DE BENS MÓVEIS E SEMOVENTES	0.000.000	100.000,00		
2213.01.0.0	ALIENAÇÃO DE BENS MÓVEIS E SEMOVENTES	0.000.000	100.000,00		
2213.01.0.1	ALIENAÇÃO DE BENS MÓVEIS E SEMOVENTES - PRINCIPAL	0.01.00	100.000,00		
2400.00.0.0	TRANSFERÊNCIAS DE CAPITAL	0.000.000		11.221.000,00	
2410.00.0.0	TRANSFERÊNCIAS DA UNIÃO E DE SUAS ENTIDADES	0.000.000		10.167.000,00	
2411.00.0.0	TRANSFERÊNCIAS DE RECURSOS DO SISTEMA ÚNICO DE SAÚDE - SUS	0.000.000	620.000,00		
2411.51.0.0	TRANSFERÊNCIAS DE RECURSOS DO SISTEMA ÚNICO DE SAÚDE - SUS -	0.000.000	620.000,00		
2411.51.1.0	TRANSFERÊNCIAS DE RECURSOS DO BLOCO DE ESTRUTURAÇÃO DA REDE	0.000.000	300.000,00		
2411.51.1.1	TRANSF.SUS-BLOCOESTRU.REDE	0.05.10	300.000,00		
2411.51.2.0	TRANSFERÊNCIAS DE RECURSOS DO BLOCO DE ESTRUTURAÇÃO DA REDE	0.000.000	300.000,00		
2411.51.2.1	TRANSF.SUS-BLOCOESTRU.REDE	0.05.10	300.000,00		
2411.51.3.0	TRANSFERÊNCIAS DE RECURSOS DO BLOCO DE ESTRUTURAÇÃO DA REDE	0.000.000	10.000,00		
2411.51.3.1	TRANSF.SUS-BLOCOESTRU.REDE	0.05.10	10.000,00		
2411.51.4.0	TRANSFERÊNCIAS DE RECURSOS DO BLOCO DE ESTRUTURAÇÃO DA REDE	0.000.000	10.000,00		
2411.51.4.1	TRANSF.SUS-BLOCOESTRU.REDE	0.05.10	10.000,00		
2412.00.0.0	TRANSFERÊNCIAS DE RECURSOS DO FUNDO NACIONAL DO DESENVOLVIME	0.000.000	1.779.000,00		-27.775.750,00
2412.50.0.0	TRANSFERÊNCIAS DE RECURSOS DESTINADOS A PROGRAMAS DE EDUCAÇÃO	0.000.000	1.779.000,00		
2412.50.9.0	OUTRAS TRANSFERÊNCIAS DESTINADAS A PROGRAMAS DE EDUCAÇÃO	0.000.000	1.779.000,00		
2412.50.9.1	OUTRAS TRANSFERÊNCIAS DESTIN.APROGRAMAS DE EDUCAÇÃO - PRINC.	0.05.07	1.779.000,00		
2414.00.0.0	TRANSFERÊNCIAS DE CONVÊNIOS DA UNIÃO E DE SUAS ENTIDADES	0.000.000	7.768.000,00		
2414.51.0.0	TRANSFERÊNCIAS DE CONVÊNIOS DA UNIÃO DESTINADAS A PROGRAMAS	0.000.000	281.000,00		
2414.51.0.1	TRANSFERÊNCIAS DE CONVÊNIOS DA UNIÃO A PROG.EDUC.-PRINCIPAL	0.05.08	281.000,00		
2414.99.0.0	OUTRAS TRANSFERÊNCIAS DE CONVÊNIOS DA UNIÃO E DE SUAS ENTIDA	0.000.000	7.487.000,00		
2414.99.0.1	OUTRAS TRANSF.CONVÊNIOS DA UNIÃO E DE SUAS ENTID.- PRINCIPAL	0.05.01	4.454.000,00		
2414.99.0.1	OUTRAS TRANSF.CONVÊNIOS DA UNIÃO E DE SUAS ENTID.- PRINCIPAL	0.05.70	3.033.000,00		
2420.00.0.0	TRANSFERÊNCIAS DOS ESTADOS E DO DISTRITO FEDERAL E DE SUAS E	0.000.000		1.054.000,00	
2422.00.0.0	TRANSFERÊNCIAS DE CONVÊNIOS DOS ESTADOS E DF E DE SUAS ENTID	0.000.000	1.054.000,00		
2422.99.0.0	OUTRAS TRANSFERÊNCIAS DE CONVÊNIOS DOS ESTADOS E DF E DE SUA	0.000.000	1.054.000,00		
2422.99.0.1	OUTRAS TRANSFERÊNCIAS DE CONVÊNIOS DOS ESTADOS E DF E DE SUA	0.02.01	1.054.000,00		
9000.00.0.0	(R) DEDUÇÕES DA RECEITA	0.000.000			
9500.00.0.0	(R) DEDUÇÕES DO FUNDEB	0.000.000		-27.775.750,00	
9510.00.0.0	(R) DEDUÇÕES DO FUNDEB	0.000.000	-27.775.750,00		
9510.00.0.0	(R) DEDUÇÕES DO FUNDEB	0.000.000		-27.775.750,00	
9510.00.0.0	(R) DEDUÇÕES DO FUNDEB	0.01.00	-17.273.500,00		
9510.00.0.0	(R) DEDUÇÕES DO FUNDEB	0.01.00	-7.702.250,00		



PREFEITURA DE SERRA TALHADA

Rua Agostinho Nunes de Magalhães, 125 - CNPJ:10.282.945/0001-05

Anexo 02
Page 6

Orçamento Programa - Exercício de 2024

RECEITAS SEGUNDO AS CATEGORIAS ECONOMICAS

Código	Especificação	F.R.	Desdobramento	SubCategoria Fonte	Categoria Econômica
9510.00.0.0	(R) DEDUÇÕES DO FUNDEB	0.01.00	-2.800.000,00		
Total das Receitas (exceto Intra-Orçamentárias)					359.076.100,00

7000.00.0.0	RECEITAS CORRENTES. (INTRA)	0.000.000			30.923.900,00
7200.00.0.0	CONTRIBUIÇÕES (INTRA)	0.000.000		30.923.900,00	
7210.00.0.0	CONTRIBUIÇÕES SOCIAIS (INTRA)	0.000.000		30.923.900,00	
7215.00.0.0	CONTRIBUIÇÕES PARA REGIMES PRÓPRIOS DE	0.000.000	30.923.900,00		
7215.02.0.0	CONTRIBUIÇÃO PATRONAL - SERVIDOR CIVIL (IN	0.000.000	30.779.900,00		
7215.02.1.0	CONTRIBUIÇÃO PATRONAL - SERVIDOR CIVIL AT	0.000.000	30.779.900,00		
7215.02.1.1	CONTRIBUIÇÃO PATRONAL - SERVIDOR CIVIL AT	0.01.15	29.094.900,00		
7215.02.1.1	CONTRIBUIÇÃO PATRONAL - SERVIDOR CIVIL AT	0.01.15	1.685.000,00		
7215.03.0.0	CONTRIBUIÇÃO DO SERVIDOR CIVIL - PARCELAM	0.000.000	144.000,00		
7215.03.0.1	CONTRIBUIÇÃO DO SERVIDOR CIVIL - PARCELAM	0.01.15	144.000,00		
Total das Receitas (Intra-Orçamentárias)					30.923.900,00

TOTALIZAÇÃO DAS RECEITAS POR CATEGORIA ECONOMICA

RECEITA CORRENTE	378.679.000,00
------------------	----------------

RECEITA DE CAPITAL	11.321.000,00
--------------------	---------------

Total Geral das Receitas	390.000.000,00
--------------------------	----------------



PREFEITURA DE SERRA TALHADA

Rua Agostinho Nunes de Magalhães, 125 - CNPJ:10.282.945/0001-05

Orçamento Programa - Exercício de 2024

Anexo 02

Page 1

NATUREZA DA DESPESA - CONSOLIDAÇÃO GERAL

Código	Especificação	Elemento	Modalidade	Grupo	Categoria Econômica
30.00.00	DESPESAS CORRENTES				347.610.600,00
31.00.00	PESSOAL E ENCARGOS SOCIAIS			199.111.442,88	
31.90.00	APLICAÇÕES DIRETAS		169.283.002,88		
31.90.01	APOSENTADORIAS, RESERVA REMUNERADA E REFORMAS	37.243.500,00			
31.90.03	PENSÕES	4.452.000,00			
31.90.04	CONTRATAÇÃO POR TEMPO DETERMINADO	21.736.142,88			
31.90.11	VENCIMENTOS E VANTAGENS FIXAS - PESSOAL CIVIL	92.105.000,00			
31.90.13	OBRIGAÇÕES PATRONAIS	8.933.360,00			
31.90.16	OUTRAS DESPESAS VARIÁVEIS - PESSOAL CIVIL	2.180.000,00			
31.90.91	SENTENÇAS JUDICIAIS	2.307.000,00			
31.90.92	DESPESAS DE EXERCÍCIOS ANTERIORES	31.000,00			
31.90.94	INDENIZAÇÕES E RESTITUIÇÕES TRABALHISTAS	246.000,00			
31.90.96	RESSARCIMENTO DE DESPESAS DE PESSOAL REQUISITADO	49.000,00			
31.91.00	APLICAÇÕES DIRETAS- INTRA-ORÇAMENTÁRIAS		29.828.440,00		
31.91.13	OBRIGAÇÕES PATRONAIS	29.798.440,00			
31.91.92	DESPESAS DE EXERCÍCIOS ANTERIORES	30.000,00			
32.00.00	JUROS E ENCARGOS DA DÍVIDA			755.000,00	
32.90.00	APLICAÇÕES DIRETAS		695.000,00		
32.90.21	JUROS SOBRE A DÍVIDA POR CONTRATO	695.000,00			
32.91.00	APLICAÇÕES DIRETAS- INTRA-ORÇAMENTÁRIAS		60.000,00		
32.91.21	JUROS SOBRE A DÍVIDA POR CONTRATO	60.000,00			
33.00.00	OUTRAS DESPESAS CORRENTES			147.744.157,12	
33.50.00	TRANSFERÊNCIAS A INSTITUIÇÕES PRIVADAS SEM FINS LUCRATIVOS		1.690.000,00		
33.50.39	OUTROS SERVIÇOS DE TERCEIROS - PESSOA JURÍDICA	19.000,00			
33.50.41	CONTRIBUIÇÕES	113.000,00			
33.50.43	SUBVENÇÕES SOCIAIS	1.558.000,00			
33.60.00	TRANSFERÊNCIAS A INSTITUIÇÕES PRIVADAS COM FINS LUCRATIVOS		200.000,00		
33.60.45	SUBVENÇÕES ECONÔMICAS	200.000,00			
33.71.00	TRANSFERÊNCIA A CONSÓRCIOS PÚBLICOS		3.528.000,00		
33.71.70	RATEIO PELA PARTICIPAÇÃO EM CONSÓRCIO PÚBLICO	3.528.000,00			
33.72.00	Execução Orçamentária Delegada a Consórcios Públicos		5.000,00		
33.72.39	OUTROS SERVIÇOS DE TERCEIROS - PESSOA JURÍDICA	5.000,00			
33.90.00	APLICAÇÕES DIRETAS		142.321.157,12		
33.90.08	OUTROS BENEFÍCIOS ASSISTENCIAIS DO SERVIDOR E DO MILITAR	357.000,00			
33.90.14	DIÁRIAS - CIVIL	2.541.000,00			
33.90.18	AUXÍLIO FINANCEIRO A ESTUDANTES	17.000,00			
33.90.30	MATERIAL DE CONSUMO	30.837.582,12			
33.90.31	PREMIAÇÕES CULTURAIS, ARTÍSTICAS, CIENTÍFICAS, DESPORTIVAS E	98.000,00			
33.90.32	MATERIAL, BEM OU SERVIÇO PARA DISTRIBUIÇÃO GRATUITA	2.885.000,00			
33.90.33	PASSAGENS E DESPESAS COM LOCOMOÇÃO	207.000,00			
33.90.35	SERVIÇOS DE CONSULTORIA	4.317.000,00			
33.90.36	OUTROS SERVIÇOS DE TERCEIROS - PESSOA FÍSICA	7.467.500,00			
33.90.39	OUTROS SERVIÇOS DE TERCEIROS - PESSOA JURÍDICA	84.785.075,00			
33.90.40	SERVIÇOS DE TECNOLOGIA DA INFORMAÇÃO E COMUNICAÇÃO - PJ	20.000,00			
33.90.41	CONTRIBUIÇÕES	25.000,00			
33.90.46	AUXÍLIO ALIMENTAÇÃO	101.000,00			
33.90.47	OBRIGAÇÕES TRIBUTÁRIAS E CONTRIBUTIVAS	3.248.000,00			
33.90.48	OUTROS AUXÍLIOS FINANCEIROS A PESSOA FÍSICA	1.080.000,00			
33.90.49	AUXÍLIO TRANSPORTE	3.516.000,00			
33.90.91	SENTENÇAS JUDICIAIS	18.000,00			
33.90.92	DESPESAS DE EXERCÍCIOS ANTERIORES	141.000,00			
33.90.93	INDENIZAÇÕES E RESTITUIÇÕES	660.000,00			
40.00.00	DESPESAS DE CAPITAL				39.089.400,00
44.00.00	INVESTIMENTOS			35.552.400,00	
44.71.00	TRANSFERÊNCIA A CONSÓRCIOS PÚBLICOS		5.000,00		
44.71.70	RATEIO PELA PARTICIPAÇÃO EM CONSÓRCIO PÚBLICO	5.000,00			
44.90.00	APLICAÇÕES DIRETAS		35.547.400,00		
44.90.30	MATERIAL DE CONSUMO	100.000,00			
44.90.39	OUTROS SERVIÇOS DE TERCEIROS - PESSOA JURÍDICA	70.000,00			
44.90.51	OBRAS E INSTALAÇÕES	27.516.000,00			
44.90.52	EQUIPAMENTOS E MATERIAL PERMANENTE	7.651.400,00			
44.90.61	AQUISIÇÃO DE IMÓVEIS	210.000,00			
46.00.00	AMORTIZAÇÃO DA DÍVIDA			3.537.000,00	
46.90.00	APLICAÇÕES DIRETAS		2.899.000,00		
46.90.71	PRINCIPAL DA DÍVIDA CONTRATUAL RESGATADA	2.899.000,00			



PREFEITURA DE SERRA TALHADA

Rua Agostinho Nunes de Magalhães, 125 - CNPJ:10.282.945/0001-05 Orçamento Programa - Exercício de 2024

Anexo 02

Page 2

NATUREZA DA DESPESA - CONSOLIDAÇÃO GERAL

Código	Especificação	Elemento	Modalidade	Grupo	Categoria Econômica
46.91.00	APLICAÇÕES DIRETAS- INTRA-ORÇAMENTÁRIAS		638.000,00		
46.91.71	PRINCIPAL DA DÍVIDA CONTRATUAL RESGATADA	638.000,00			
90.00.00	RESERVA DE CONTINGÊNCIA				3.300.000,00
99.00.00	RESERVA DE CONTINGÊNCIA			3.300.000,00	
99.99.00	A DEFINIR		3.300.000,00		
99.99.99	A CLASSIFICAR	3.300.000,00			
			TOTAL		390.000.000,00

PREFEITURA DE SERRA TALHADA

Rua Agostinho Nunes de Magalhães, 125 - CNPJ:10.282.945/0001-05

Orçamento Programa - Exercício de 2024

Anexo 02

Page 1

NATUREZA DA DESPESA POR ORGÃO

PODER ORGÃO 01 PODER LEGISLATIVO 01 Câmara Municipal de Serra Talhada						
Código	Especificação	F.R.	Elemento	Modalidade	Grupo	Categoria Econômica
3.0.00.00	DESPESAS CORRENTES	0.000.000				12.227.000,00
3.1.00.00	PESSOAL E ENCARGOS SOCIAIS	0.000.000			8.548.000,00	
3.1.90.00	APLICAÇÕES DIRETAS	0.000.000		8.048.000,00		
3.1.90.04	CONTRATAÇÃO POR TEMPO DETERMINADO	0.01.00	120.000,00			
3.1.90.11	VENCIMENTOS E VANTAGENS FIXAS - PESSOAL CIVIL	0.01.00	7.060.000,00			
3.1.90.13	OBRIGAÇÕES PATRONAIS	0.01.00	800.000,00			
3.1.90.16	OUTRAS DESPESAS VARIÁVEIS - PESSOAL CIVIL	0.01.00	10.000,00			
3.1.90.91	SENTENÇAS JUDICIAIS	0.01.00	3.000,00			
3.1.90.92	DESPESAS DE EXERCÍCIOS ANTERIORES	0.01.00	5.000,00			
3.1.90.94	INDENIZAÇÕES E RESTITUIÇÕES TRABALHISTAS	0.01.00	50.000,00			
3.1.91.00	APLICAÇÕES DIRETAS- INTRA-ORÇAMENTÁRIAS	0.000.000		500.000,00		
3.1.91.13	OBRIGAÇÕES PATRONAIS	0.01.00	500.000,00			
3.2.00.00	JUROS E ENCARGOS DA DÍVIDA	0.000.000			3.000,00	
3.2.90.00	APLICAÇÕES DIRETAS	0.000.000		3.000,00		
3.2.90.21	JUROS SOBRE A DÍVIDA POR CONTRATO	0.01.00	3.000,00			
3.3.00.00	OUTRAS DESPESAS CORRENTES	0.000.000			3.676.000,00	
3.3.90.00	APLICAÇÕES DIRETAS	0.000.000		3.676.000,00		
3.3.90.14	DIÁRIAS - CIVIL	0.01.00	520.000,00			
3.3.90.18	AUXÍLIO FINANCEIRO A ESTUDANTES	0.01.00	2.000,00			
3.3.90.30	MATERIAL DE CONSUMO	0.01.00	1.381.000,00			
3.3.90.33	PASSAGENS E DESPESAS COM LOCOMOÇÃO	0.01.00	35.000,00			
3.3.90.35	SERVIÇOS DE CONSULTORIA	0.01.00	300.000,00			
3.3.90.36	OUTROS SERVIÇOS DE TERCEIROS - PESSOA FÍSICA	0.01.00	259.000,00			
3.3.90.39	OUTROS SERVIÇOS DE TERCEIROS - PESSOA JURÍDICA	0.01.00	1.012.000,00			
3.3.90.41	CONTRIBUIÇÕES	0.01.00	10.000,00			
3.3.90.47	OBRIGAÇÕES TRIBUTÁRIAS E CONTRIBUTIVAS	0.01.00	12.000,00			
3.3.90.91	SENTENÇAS JUDICIAIS	0.01.00	3.000,00			
3.3.90.92	DESPESAS DE EXERCÍCIOS ANTERIORES	0.01.00	5.000,00			
3.3.90.93	INDENIZAÇÕES E RESTITUIÇÕES	0.01.00	137.000,00			
4.0.00.00	DESPESAS DE CAPITAL	0.000.000				773.000,00
4.4.00.00	INVESTIMENTOS	0.000.000			770.000,00	
4.4.90.00	APLICAÇÕES DIRETAS	0.000.000		770.000,00		
4.4.90.30	MATERIAL DE CONSUMO	0.01.00	100.000,00			
4.4.90.39	OUTROS SERVIÇOS DE TERCEIROS - PESSOA JURÍDICA	0.01.00	70.000,00			
4.4.90.51	OBRAS E INSTALAÇÕES	0.01.00	300.000,00			
4.4.90.52	EQUIPAMENTOS E MATERIAL PERMANENTE	0.01.00	300.000,00			
4.6.00.00	AMORTIZAÇÃO DA DÍVIDA	0.000.000			3.000,00	
4.6.90.00	APLICAÇÕES DIRETAS	0.000.000		3.000,00		
4.6.90.71	PRINCIPAL DA DÍVIDA CONTRATUAL RESGATADA	0.01.00	3.000,00			

PREFEITURA DE SERRA TALHADA

Rua Agostinho Nunes de Magalhães, 125 - CNPJ:10.282.945/0001-05

Orçamento Programa - Exercício de 2024

Anexo 02

Page 2

NATUREZA DA DESPESA POR ORGÃO

PODER	01 Poder Legislativo					
ORGÃO	01 Câmara Municipal de Serra Talhada					
Código	Especificação	F.R.	Elemento	Modalidade	Grupo	Categoria Econômica
TOTAL						13.000.000,00

PREFEITURA DE SERRA TALHADA

Rua Agostinho Nunes de Magalhães, 125 - CNPJ:10.282.945/0001-05

Orçamento Programa - Exercício de 2024

Anexo 02

Page 3

NATUREZA DA DESPESA POR ORGÃO

PODER ORGÃO						
02 PODER EXECUTIVO MUNICIPAL						
02 Gabinete do Prefeito						
Código	Especificação	F.R.	Elemento	Modalidade	Grupo	Categoria Econômica
3. 0. 00. 00	DESPESAS CORRENTES	0.000.000				6.263.000,00
3. 1. 00. 00	PESSOAL E ENCARGOS SOCIAIS	0.000.000			4.692.000,00	
3. 1. 90. 00	APLICAÇÕES DIRETAS	0.000.000		3.922.000,00		
3. 1. 90. 11	VENCIMENTOS E VANTAGENS FIXAS - PESSOAL CIVIL	0.01.00	3.703.000,00			
3. 1. 90. 13	OBRIGAÇÕES PATRONAIS	0.01.00	206.000,00			
3. 1. 90. 16	OUTRAS DESPESAS VARIÁVEIS - PESSOAL CIVIL	0.01.00	1.000,00			
3. 1. 90. 92	DESPESAS DE EXERCÍCIOS ANTERIORES	0.01.00	2.000,00			
3. 1. 90. 94	INDENIZAÇÕES E RESTITUIÇÕES TRABALHISTAS	0.01.00	10.000,00			
3. 1. 91. 00	APLICAÇÕES DIRETAS- INTRA-ORÇAMENTÁRIAS	0.000.000		770.000,00		
3. 1. 91. 13	OBRIGAÇÕES PATRONAIS	0.01.00	770.000,00			
3. 3. 00. 00	OUTRAS DESPESAS CORRENTES	0.000.000			1.571.000,00	
3. 3. 50. 00	TRANSFERÊNCIAS A INSTITUIÇÕES PRIVADAS SEM FINS LUCRATIVOS	0.000.000		73.000,00		
3. 3. 50. 41	CONTRIBUIÇÕES	0.01.00	73.000,00			
3. 3. 90. 00	APLICAÇÕES DIRETAS	0.000.000		1.498.000,00		
3. 3. 90. 08	OUTROS BENEFÍCIOS ASSISTENCIAIS DO SERVIDOR E DO MILITAR	0.01.00	7.000,00			
3. 3. 90. 14	DIÁRIAS - CIVIL	0.01.00	133.000,00			
3. 3. 90. 30	MATERIAL DE CONSUMO	0.01.00	266.000,00			
3. 3. 90. 36	OUTROS SERVIÇOS DE TERCEIROS - PESSOA FÍSICA	0.01.00	137.000,00			
3. 3. 90. 39	OUTROS SERVIÇOS DE TERCEIROS - PESSOA JURÍDICA	0.01.00	910.000,00			
3. 3. 90. 49	AUXÍLIO TRANSPORTE	0.01.00	43.000,00			
3. 3. 90. 92	DESPESAS DE EXERCÍCIOS ANTERIORES	0.01.00	2.000,00			
4. 0. 00. 00	DESPESAS DE CAPITAL	0.000.000				134.000,00
4. 4. 00. 00	INVESTIMENTOS	0.000.000			134.000,00	
4. 4. 90. 00	APLICAÇÕES DIRETAS	0.000.000		134.000,00		
4. 4. 90. 52	EQUIPAMENTOS E MATERIAL PERMANENTE	0.01.00	84.000,00			
4. 4. 90. 52	EQUIPAMENTOS E MATERIAL PERMANENTE	0.05.01	50.000,00			
TOTAL						6.397.000,00

PODER ORGÃO		02 PODER EXECUTIVO MUNICIPAL 03 Secretaria Municipal de Governo				
Código	Especificação	F.R.	Elemento	Modalidade	Grupo	Categoria Econômica
3.0.00.00	DESPESAS CORRENTES	0.000.000				631.000,00
3.1.00.00	PESSOAL E ENCARGOS SOCIAIS	0.000.000			291.000,00	
3.1.90.00	APLICAÇÕES DIRETAS	0.000.000		286.000,00		
3.1.90.11	VENCIMENTOS E VANTAGENS FIXAS - PESSOAL CIVIL	0.01.00	229.000,00			
3.1.90.13	OBRIGAÇÕES PATRONAIS	0.01.00	51.000,00			
3.1.90.16	OUTRAS DESPESAS VARIÁVEIS - PESSOAL CIVIL	0.01.00	1.000,00			
3.1.90.94	INDENIZAÇÕES E RESTITUIÇÕES TRABALHISTAS	0.01.00	5.000,00			
3.1.91.00	APLICAÇÕES DIRETAS- INTRA-ORÇAMENTÁRIAS	0.000.000		5.000,00		
3.1.91.13	OBRIGAÇÕES PATRONAIS	0.01.00	5.000,00			
3.3.00.00	OUTRAS DESPESAS CORRENTES	0.000.000			340.000,00	
3.3.72.00	Execução Orçamentária Delegada a Consórcios Públicos	0.000.000		5.000,00		
3.3.72.39	OUTROS SERVIÇOS DE TERCEIROS - PESSOA JURÍDICA	0.01.00	5.000,00			
3.3.90.00	APLICAÇÕES DIRETAS	0.000.000		335.000,00		
3.3.90.08	OUTROS BENEFÍCIOS ASSISTENCIAIS DO SERVIDOR E DO MILITAR	0.01.00	2.000,00			
3.3.90.14	DIÁRIAS - CIVIL	0.01.00	10.000,00			
3.3.90.30	MATERIAL DE CONSUMO	0.01.00	55.000,00			
3.3.90.36	OUTROS SERVIÇOS DE TERCEIROS - PESSOA FÍSICA	0.01.00	55.000,00			
3.3.90.39	OUTROS SERVIÇOS DE TERCEIROS - PESSOA JURÍDICA	0.01.00	207.000,00			
3.3.90.49	AUXÍLIO TRANSPORTE	0.01.00	4.000,00			
3.3.90.92	DESPESAS DE EXERCÍCIOS ANTERIORES	0.01.00	2.000,00			
4.0.00.00	DESPESAS DE CAPITAL	0.000.000				2.000,00
4.4.00.00	INVESTIMENTOS	0.000.000			2.000,00	
4.4.90.00	APLICAÇÕES DIRETAS	0.000.000		2.000,00		
4.4.90.52	EQUIPAMENTOS E MATERIAL PERMANENTE	0.01.00	2.000,00			
TOTAL 633.000,00						

PREFEITURA DE SERRA TALHADA

Rua Agostinho Nunes de Magalhães, 125 - CNPJ:10.282.945/0001-05

Orçamento Programa - Exercício de 2024

Anexo 02

Page 5

NATUREZA DA DESPESA POR ORGÃO

PODER ORGÃO 02 PODER EXECUTIVO MUNICIPAL 04 Procuradoria Geral do Município						
Código	Especificação	F.R.	Elemento	Modalidade	Grupo	Categoria Econômica
3.0.00.00	DESPESAS CORRENTES	0.000.000				2.277.000,00
3.1.00.00	PESSOAL E ENCARGOS SOCIAIS	0.000.000			1.748.000,00	
3.1.90.00	APLICAÇÕES DIRETAS	0.000.000		1.347.000,00		
3.1.90.11	VENCIMENTOS E VANTAGENS FIXAS - PESSOAL CIVIL	0.01.00	1.273.000,00			
3.1.90.13	OBRIGAÇÕES PATRONAIS	0.01.00	66.000,00			
3.1.90.16	OUTRAS DESPESAS VARIÁVEIS - PESSOAL CIVIL	0.01.00	3.000,00			
3.1.90.94	INDENIZAÇÕES E RESTITUIÇÕES TRABALHISTAS	0.01.00	5.000,00			
3.1.91.00	APLICAÇÕES DIRETAS- INTRA-ORÇAMENTÁRIAS	0.000.000		401.000,00		
3.1.91.13	OBRIGAÇÕES PATRONAIS	0.01.00	401.000,00			
3.3.00.00	OUTRAS DESPESAS CORRENTES	0.000.000			529.000,00	
3.3.90.00	APLICAÇÕES DIRETAS	0.000.000		529.000,00		
3.3.90.08	OUTROS BENEFÍCIOS ASSISTENCIAIS DO SERVIDOR E DO MILITAR	0.01.00	3.000,00			
3.3.90.14	DIÁRIAS - CIVIL	0.01.00	19.000,00			
3.3.90.30	MATERIAL DE CONSUMO	0.01.00	9.000,00			
3.3.90.36	OUTROS SERVIÇOS DE TERCEIROS - PESSOA FÍSICA	0.01.00	17.000,00			
3.3.90.39	OUTROS SERVIÇOS DE TERCEIROS - PESSOA JURÍDICA	0.01.00	464.000,00			
3.3.90.49	AUXÍLIO TRANSPORTE	0.01.00	11.000,00			
3.3.90.92	DESPESAS DE EXERCÍCIOS ANTERIORES	0.01.00	6.000,00			
4.0.00.00	DESPESAS DE CAPITAL	0.000.000				30.000,00
4.4.00.00	INVESTIMENTOS	0.000.000			30.000,00	
4.4.90.00	APLICAÇÕES DIRETAS	0.000.000		30.000,00		
4.4.90.51	OBRAS E INSTALAÇÕES	0.01.00	20.000,00			
4.4.90.52	EQUIPAMENTOS E MATERIAL PERMANENTE	0.01.00	10.000,00			
TOTAL						2.307.000,00

PREFEITURA DE SERRA TALHADA

Rua Agostinho Nunes de Magalhães, 125 - CNPJ:10.282.945/0001-05

Orçamento Programa - Exercício de 2024

Anexo 02

Page 6

NATUREZA DA DESPESA POR ORGÃO

PODER ORGÃO 02 PODER EXECUTIVO MUNICIPAL 05 Secretaria Municipal de Finanças						
Código	Especificação	F.R.	Elemento	Modalidade	Grupo	Categoria Econômica
3.0.00.00	DESPESAS CORRENTES	0.000.000				11.756.000,00
3.1.00.00	PESSOAL E ENCARGOS SOCIAIS	0.000.000			3.602.000,00	
3.1.90.00	APLICAÇÕES DIRETAS	0.000.000		2.981.000,00		
3.1.90.11	VENCIMENTOS E VANTAGENS FIXAS - PESSOAL CIVIL	0.01.00	2.312.000,00			
3.1.90.13	OBRIGAÇÕES PATRONAIS	0.01.00	88.000,00			
3.1.90.16	OUTRAS DESPESAS VARIÁVEIS - PESSOAL CIVIL	0.01.00	10.000,00			
3.1.90.91	SENTENÇAS JUDICIAIS	0.01.00	561.000,00			
3.1.90.92	DESPESAS DE EXERCÍCIOS ANTERIORES	0.01.00	5.000,00			
3.1.90.94	INDENIZAÇÕES E RESTITUIÇÕES TRABALHISTAS	0.01.00	5.000,00			
3.1.91.00	APLICAÇÕES DIRETAS- INTRA-ORÇAMENTÁRIAS	0.000.000		621.000,00		
3.1.91.13	OBRIGAÇÕES PATRONAIS	0.01.00	601.000,00			
3.1.91.92	DESPESAS DE EXERCÍCIOS ANTERIORES	0.01.00	20.000,00			
3.2.00.00	JUROS E ENCARGOS DA DÍVIDA	0.000.000			742.000,00	
3.2.90.00	APLICAÇÕES DIRETAS	0.000.000		692.000,00		
3.2.90.21	JUROS SOBRE A DÍVIDA POR CONTRATO	0.01.00	692.000,00			
3.2.91.00	APLICAÇÕES DIRETAS- INTRA-ORÇAMENTÁRIAS	0.000.000		50.000,00		
3.2.91.21	JUROS SOBRE A DÍVIDA POR CONTRATO	0.01.00	50.000,00			
3.3.00.00	OUTRAS DESPESAS CORRENTES	0.000.000			7.412.000,00	
3.3.90.00	APLICAÇÕES DIRETAS	0.000.000		7.412.000,00		
3.3.90.08	OUTROS BENEFÍCIOS ASSISTENCIAIS DO SERVIDOR E DO MILITAR	0.01.00	1.000,00			
3.3.90.14	DIÁRIAS - CIVIL	0.01.00	53.000,00			
3.3.90.30	MATERIAL DE CONSUMO	0.01.00	72.000,00			
3.3.90.35	SERVIÇOS DE CONSULTORIA	0.01.00	3.004.000,00			
3.3.90.36	OUTROS SERVIÇOS DE TERCEIROS - PESSOA FÍSICA	0.01.00	96.000,00			
3.3.90.39	OUTROS SERVIÇOS DE TERCEIROS - PESSOA JURÍDICA	0.01.00	863.000,00			
3.3.90.47	OBRIGAÇÕES TRIBUTÁRIAS E CONTRIBUTIVAS	0.01.00	2.856.000,00			
3.3.90.49	AUXÍLIO TRANSPORTE	0.01.00	31.000,00			
3.3.90.91	SENTENÇAS JUDICIAIS	0.01.00	10.000,00			
3.3.90.92	DESPESAS DE EXERCÍCIOS ANTERIORES	0.01.00	20.000,00			
3.3.90.93	INDENIZAÇÕES E RESTITUIÇÕES	0.01.00	406.000,00			
4.0.00.00	DESPESAS DE CAPITAL	0.000.000				2.794.000,00
4.4.00.00	INVESTIMENTOS	0.000.000			122.000,00	
4.4.90.00	APLICAÇÕES DIRETAS	0.000.000		122.000,00		
4.4.90.52	EQUIPAMENTOS E MATERIAL PERMANENTE	0.01.00	122.000,00			
4.6.00.00	AMORTIZAÇÃO DA DÍVIDA	0.000.000			2.672.000,00	
4.6.90.00	APLICAÇÕES DIRETAS	0.000.000		2.622.000,00		
4.6.90.71	PRINCIPAL DA DÍVIDA CONTRATUAL RESGATADA	0.01.00	2.622.000,00			
4.6.91.00	APLICAÇÕES DIRETAS- INTRA-ORÇAMENTÁRIAS	0.000.000		50.000,00		
4.6.91.71	PRINCIPAL DA DÍVIDA CONTRATUAL RESGATADA	0.01.00	50.000,00			

PREFEITURA DE SERRA TALHADA

Rua Agostinho Nunes de Magalhães, 125 - CNPJ:10.282.945/0001-05

Orçamento Programa - Exercício de 2024

Anexo 02

Page 7

NATUREZA DA DESPESA POR ORGÃO

PODER	02 Poder Executivo Municipal					
ORGÃO	05 Secretaria Municipal de Finanças					
Código	Especificação	F.R.	Elemento	Modalidade	Grupo	Categoria Econômica
9. 0. 00. 00	RESERVA DE CONTINGÊNCIA	0.000.000				3.300.000,00
9. 9. 00. 00	RESERVA DE CONTINGÊNCIA	0.000.000			3.300.000,00	
9. 9. 99. 00	A DEFINIR	0.000.000		3.300.000,00		
9. 9. 99. 99	A CLASSIFICAR	0.01.00	3.300.000,00			
TOTAL						17.850.000,00

PREFEITURA DE SERRA TALHADA

Rua Agostinho Nunes de Magalhães, 125 - CNPJ:10.282.945/0001-05

Orçamento Programa - Exercício de 2024

Anexo 02

Page 8

NATUREZA DA DESPESA POR ORGÃO

PODER ORGÃO						
02 PODER EXECUTIVO MUNICIPAL						
06 Secretaria Municipal de Planejamento e Gestão						
Código	Especificação	F.R.	Elemento	Modalidade	Grupo	Categoria Econômica
3.0.00.00	DESPESAS CORRENTES	0.000.000				1.708.500,00
3.1.00.00	PESSOAL E ENCARGOS SOCIAIS	0.000.000			775.000,00	
3.1.90.00	APLICAÇÕES DIRETAS	0.000.000		687.000,00		
3.1.90.11	VENCIMENTOS E VANTAGENS FIXAS - PESSOAL CIVIL	0.01.00	616.000,00			
3.1.90.13	OBRIGAÇÕES PATRONAIS	0.01.00	66.000,00			
3.1.90.94	INDENIZAÇÕES E RESTITUIÇÕES TRABALHISTAS	0.01.00	5.000,00			
3.1.91.00	APLICAÇÕES DIRETAS- INTRA-ORÇAMENTÁRIAS	0.000.000		88.000,00		
3.1.91.13	OBRIGAÇÕES PATRONAIS	0.01.00	88.000,00			
3.3.00.00	OUTRAS DESPESAS CORRENTES	0.000.000			933.500,00	
3.3.90.00	APLICAÇÕES DIRETAS	0.000.000		933.500,00		
3.3.90.08	OUTROS BENEFÍCIOS ASSISTENCIAIS DO SERVIDOR E DO MILITAR	0.01.00	1.000,00			
3.3.90.14	DIÁRIAS - CIVIL	0.01.00	44.000,00			
3.3.90.30	MATERIAL DE CONSUMO	0.01.00	114.300,00			
3.3.90.35	SERVIÇOS DE CONSULTORIA	0.01.00	20.000,00			
3.3.90.36	OUTROS SERVIÇOS DE TERCEIROS - PESSOA FÍSICA	0.01.00	115.500,00			
3.3.90.39	OUTROS SERVIÇOS DE TERCEIROS - PESSOA JURÍDICA	0.01.00	617.700,00			
3.3.90.40	SERVIÇOS DE TECNOLOGIA DA INFORMAÇÃO E COMUNICAÇÃO - PJ	0.01.00	10.000,00			
3.3.90.49	AUXÍLIO TRANSPORTE	0.01.00	9.000,00			
3.3.90.92	DESPESAS DE EXERCÍCIOS ANTERIORES	0.01.00	2.000,00			
4.0.00.00	DESPESAS DE CAPITAL	0.000.000				183.900,00
4.4.00.00	INVESTIMENTOS	0.000.000			183.900,00	
4.4.90.00	APLICAÇÕES DIRETAS	0.000.000		183.900,00		
4.4.90.52	EQUIPAMENTOS E MATERIAL PERMANENTE	0.01.00	183.900,00			
TOTAL						1.892.400,00

PREFEITURA DE SERRA TALHADA

Rua Agostinho Nunes de Magalhães, 125 - CNPJ:10.282.945/0001-05

Orçamento Programa - Exercício de 2024
Anexo 02
Page 9

NATUREZA DA DESPESA POR ORGÃO

PODER ORGÃO02 PODER EXECUTIVO MUNICIPAL 07 Secretaria de Administração						
Código	Especificação	F.R.	Elemento	Modalidade	Grupo	Categoria Econômica
3.0.00.00	DESPESAS CORRENTES	0.000.000				5.011.000,00
3.1.00.00	PESSOAL E ENCARGOS SOCIAIS	0.000.000			2.109.000,00	
3.1.90.00	APLICAÇÕES DIRETAS	0.000.000		1.728.000,00		
3.1.90.04	CONTRATAÇÃO POR TEMPO DETERMINADO	0.01.00	5.000,00			
3.1.90.11	VENCIMENTOS E VANTAGENS FIXAS - PESSOAL CIVIL	0.01.00	1.589.000,00			
3.1.90.13	OBRIGAÇÕES PATRONAIS	0.01.00	97.000,00			
3.1.90.16	OUTRAS DESPESAS VARIÁVEIS - PESSOAL CIVIL	0.01.00	24.000,00			
3.1.90.92	DESPESAS DE EXERCÍCIOS ANTERIORES	0.01.00	5.000,00			
3.1.90.94	INDENIZAÇÕES E RESTITUIÇÕES TRABALHISTAS	0.01.00	8.000,00			
3.1.91.00	APLICAÇÕES DIRETAS- INTRA-ORÇAMENTÁRIAS	0.000.000		381.000,00		
3.1.91.13	OBRIGAÇÕES PATRONAIS	0.01.00	381.000,00			
3.3.00.00	OUTRAS DESPESAS CORRENTES	0.000.000			2.902.000,00	
3.3.71.00	TRANSFERÊNCIA A CONSÓRCIOS PÚBLICOS	0.000.000		138.000,00		
3.3.71.70	RATEIO PELA PARTICIPAÇÃO EM CONSÓRCIO PÚBLICO	0.01.00	138.000,00			
3.3.90.00	APLICAÇÕES DIRETAS	0.000.000		2.764.000,00		
3.3.90.08	OUTROS BENEFÍCIOS ASSISTENCIAIS DO SERVIDOR E DO MILITAR	0.01.00	8.000,00			
3.3.90.14	DIÁRIAS - CIVIL	0.01.00	19.000,00			
3.3.90.30	MATERIAL DE CONSUMO	0.01.00	262.000,00			
3.3.90.33	PASSAGENS E DESPESAS COM LOCOMOÇÃO	0.01.00	10.000,00			
3.3.90.35	SERVIÇOS DE CONSULTORIA	0.01.00	82.000,00			
3.3.90.36	OUTROS SERVIÇOS DE TERCEIROS - PESSOA FÍSICA	0.01.00	123.000,00			
3.3.90.39	OUTROS SERVIÇOS DE TERCEIROS - PESSOA JURÍDICA	0.01.00	2.108.000,00			
3.3.90.40	SERVIÇOS DE TECNOLOGIA DA INFORMAÇÃO E COMUNICAÇÃO - PJ	0.01.00	10.000,00			
3.3.90.49	AUXÍLIO TRANSPORTE	0.01.00	132.000,00			
3.3.90.92	DESPESAS DE EXERCÍCIOS ANTERIORES	0.01.00	10.000,00			
4.0.00.00	DESPESAS DE CAPITAL	0.000.000				51.000,00
4.4.00.00	INVESTIMENTOS	0.000.000			51.000,00	
4.4.71.00	TRANSFERÊNCIA A CONSÓRCIOS PÚBLICOS	0.000.000		5.000,00		
4.4.71.70	RATEIO PELA PARTICIPAÇÃO EM CONSÓRCIO PÚBLICO	0.01.00	5.000,00			
4.4.90.00	APLICAÇÕES DIRETAS	0.000.000		46.000,00		
4.4.90.51	OBRAS E INSTALAÇÕES	0.01.00	4.000,00			
4.4.90.52	EQUIPAMENTOS E MATERIAL PERMANENTE	0.01.00	42.000,00			
TOTAL						5.062.000,00

PREFEITURA DE SERRA TALHADA

Rua Agostinho Nunes de Magalhães, 125 - CNPJ:10.282.945/0001-05

Orçamento Programa - Exercício de 2024

Anexo 02

Page 10

NATUREZA DA DESPESA POR ORGÃO

PODER ORGÃO						
02 PODER EXECUTIVO MUNICIPAL						
08 Secretaria Municipal de Obras e Infraestrutura						
Código	Especificação	F.R.	Elemento	Modalidade	Grupo	Categoria Econômica
3. 0. 00. 00	DESPESAS CORRENTES	0.000.000				6.024.000,00
3. 1. 00. 00	PESSOAL E ENCARGOS SOCIAIS	0.000.000			2.697.000,00	
3. 1. 90. 00	APLICAÇÕES DIRETAS	0.000.000		2.179.000,00		
3. 1. 90. 04	CONTRATAÇÃO POR TEMPO DETERMINADO	0.01.00	288.000,00			
3. 1. 90. 11	VENCIMENTOS E VANTAGENS FIXAS - PESSOAL CIVIL	0.01.00	1.758.000,00			
3. 1. 90. 13	OBRIGAÇÕES PATRONAIS	0.01.00	123.000,00			
3. 1. 90. 16	OUTRAS DESPESAS VARIÁVEIS - PESSOAL CIVIL	0.01.00	5.000,00			
3. 1. 90. 94	INDENIZAÇÕES E RESTITUIÇÕES TRABALHISTAS	0.01.00	5.000,00			
3. 1. 91. 00	APLICAÇÕES DIRETAS- INTRA-ORÇAMENTÁRIAS	0.000.000		518.000,00		
3. 1. 91. 13	OBRIGAÇÕES PATRONAIS	0.01.00	518.000,00			
3. 3. 00. 00	OUTRAS DESPESAS CORRENTES	0.000.000			3.327.000,00	
3. 3. 90. 00	APLICAÇÕES DIRETAS	0.000.000		3.327.000,00		
3. 3. 90. 08	OUTROS BENEFÍCIOS ASSISTENCIAIS DO SERVIDOR E DO MILITAR	0.01.00	10.000,00			
3. 3. 90. 14	DIÁRIAS - CIVIL	0.01.00	30.000,00			
3. 3. 90. 30	MATERIAL DE CONSUMO	0.01.00	1.135.000,00			
3. 3. 90. 36	OUTROS SERVIÇOS DE TERCEIROS - PESSOA FÍSICA	0.01.00	275.000,00			
3. 3. 90. 39	OUTROS SERVIÇOS DE TERCEIROS - PESSOA JURÍDICA	0.01.00	1.826.000,00			
3. 3. 90. 49	AUXÍLIO TRANSPORTE	0.01.00	36.000,00			
3. 3. 90. 92	DESPESAS DE EXERCÍCIOS ANTERIORES	0.01.00	15.000,00			
4. 0. 00. 00	DESPESAS DE CAPITAL	0.000.000				10.027.000,00
4. 4. 00. 00	INVESTIMENTOS	0.000.000			10.027.000,00	
4. 4. 90. 00	APLICAÇÕES DIRETAS	0.000.000		10.027.000,00		
4. 4. 90. 51	OBRAS E INSTALAÇÕES	0.01.00	3.103.000,00			
4. 4. 90. 51	OBRAS E INSTALAÇÕES	0.02.01	196.000,00			
4. 4. 90. 51	OBRAS E INSTALAÇÕES	0.02.01	860.000,00			
4. 4. 90. 51	OBRAS E INSTALAÇÕES	0.05.01	2.765.000,00			
4. 4. 90. 51	OBRAS E INSTALAÇÕES	0.05.70	2.732.000,00			
4. 4. 90. 52	EQUIPAMENTOS E MATERIAL PERMANENTE	0.01.00	161.000,00			
4. 4. 90. 52	EQUIPAMENTOS E MATERIAL PERMANENTE	0.02.01	50.000,00			
4. 4. 90. 52	EQUIPAMENTOS E MATERIAL PERMANENTE	0.05.01	50.000,00			
4. 4. 90. 61	AQUISIÇÃO DE IMÓVEIS	0.01.00	110.000,00			
TOTAL						16.051.000,00

PREFEITURA DE SERRA TALHADA

Rua Agostinho Nunes de Magalhães, 125 - CNPJ:10.282.945/0001-05

Orçamento Programa - Exercício de 2024

Anexo 02

Page 11

NATUREZA DA DESPESA POR ORGÃO

PODER ORGÃO						
02 PODER EXECUTIVO MUNICIPAL						
09 Secretaria Municipal de Serviços Públicos						
Código	Especificação	F.R.	Elemento	Modalidade	Grupo	Categoria Econômica
3. 0. 00. 00	DESPESAS CORRENTES	0.000.000				20.865.000,00
3. 1. 00. 00	PESSOAL E ENCARGOS SOCIAIS	0.000.000			2.375.000,00	
3. 1. 90. 00	APLICAÇÕES DIRETAS	0.000.000		2.194.000,00		
3. 1. 90. 04	CONTRATAÇÃO POR TEMPO DETERMINADO	0.01.00	1.000.000,00			
3. 1. 90. 11	VENCIMENTOS E VANTAGENS FIXAS - PESSOAL CIVIL	0.01.00	808.000,00			
3. 1. 90. 13	OBRIGAÇÕES PATRONAIS	0.01.00	381.000,00			
3. 1. 90. 94	INDENIZAÇÕES E RESTITUIÇÕES TRABALHISTAS	0.01.00	5.000,00			
3. 1. 91. 00	APLICAÇÕES DIRETAS- INTRA-ORÇAMENTÁRIAS	0.000.000		181.000,00		
3. 1. 91. 13	OBRIGAÇÕES PATRONAIS	0.01.00	181.000,00			
3. 3. 00. 00	OUTRAS DESPESAS CORRENTES	0.000.000			18.490.000,00	
3. 3. 90. 00	APLICAÇÕES DIRETAS	0.000.000		18.490.000,00		
3. 3. 90. 08	OUTROS BENEFÍCIOS ASSISTENCIAIS DO SERVIDOR E DO MILITAR	0.01.00	5.000,00			
3. 3. 90. 14	DIÁRIAS - CIVIL	0.01.00	11.000,00			
3. 3. 90. 30	MATERIAL DE CONSUMO	0.01.00	2.220.000,00			
3. 3. 90. 36	OUTROS SERVIÇOS DE TERCEIROS - PESSOA FÍSICA	0.01.00	596.000,00			
3. 3. 90. 39	OUTROS SERVIÇOS DE TERCEIROS - PESSOA JURÍDICA	0.01.00	15.514.000,00			
3. 3. 90. 49	AUXÍLIO TRANSPORTE	0.01.00	139.000,00			
3. 3. 90. 92	DESPESAS DE EXERCÍCIOS ANTERIORES	0.01.00	5.000,00			
4. 0. 00. 00	DESPESAS DE CAPITAL	0.000.000				740.000,00
4. 4. 00. 00	INVESTIMENTOS	0.000.000			740.000,00	
4. 4. 90. 00	APLICAÇÕES DIRETAS	0.000.000		740.000,00		
4. 4. 90. 51	OBRAS E INSTALAÇÕES	0.01.00	50.000,00			
4. 4. 90. 51	OBRAS E INSTALAÇÕES	0.05.01	673.000,00			
4. 4. 90. 52	EQUIPAMENTOS E MATERIAL PERMANENTE	0.01.00	17.000,00			
TOTAL						21.605.000,00

PREFEITURA DE SERRA TALHADA

Rua Agostinho Nunes de Magalhães, 125 - CNPJ:10.282.945/0001-05

Orçamento Programa - Exercício de 2024

Anexo 02

Page 12

NATUREZA DA DESPESA POR ORGÃO

PODER ORGÃO	02 PODER EXECUTIVO MUNICIPAL 10 Secretaria de Desenvolvimento Econômico e Turismo					
Código	Especificação	F.R.	Elemento	Modalidade	Grupo	Categoria Econômica
3. 0. 00. 00	DESPESAS CORRENTES	0.000.000				3.434.000,00
3. 1. 00. 00	PESSOAL E ENCARGOS SOCIAIS	0.000.000			1.022.000,00	
3. 1. 90. 00	APLICAÇÕES DIRETAS	0.000.000		853.000,00		
3. 1. 90. 04	CONTRATAÇÃO POR TEMPO DETERMINADO	0.01.00	10.000,00			
3. 1. 90. 11	VENCIMENTOS E VANTAGENS FIXAS - PESSOAL CIVIL	0.01.00	753.000,00			
3. 1. 90. 13	OBRIGAÇÕES PATRONAIS	0.01.00	85.000,00			
3. 1. 90. 94	INDENIZAÇÕES E RESTITUIÇÕES TRABALHISTAS	0.01.00	5.000,00			
3. 1. 91. 00	APLICAÇÕES DIRETAS- INTRA-ORÇAMENTÁRIAS	0.000.000		169.000,00		
3. 1. 91. 13	OBRIGAÇÕES PATRONAIS	0.01.00	169.000,00			
3. 3. 00. 00	OUTRAS DESPESAS CORRENTES	0.000.000			2.412.000,00	
3. 3. 90. 00	APLICAÇÕES DIRETAS	0.000.000		2.412.000,00		
3. 3. 90. 08	OUTROS BENEFÍCIOS ASSISTENCIAIS DO SERVIDOR E DO MILITAR	0.01.00	3.000,00			
3. 3. 90. 14	DIÁRIAS - CIVIL	0.01.00	20.000,00			
3. 3. 90. 30	MATERIAL DE CONSUMO	0.01.00	200.000,00			
3. 3. 90. 36	OUTROS SERVIÇOS DE TERCEIROS - PESSOA FÍSICA	0.01.00	202.000,00			
3. 3. 90. 39	OUTROS SERVIÇOS DE TERCEIROS - PESSOA JURÍDICA	0.01.00	1.900.000,00			
3. 3. 90. 49	AUXÍLIO TRANSPORTE	0.01.00	87.000,00			
4. 0. 00. 00	DESPESAS DE CAPITAL	0.000.000				108.000,00
4. 4. 00. 00	INVESTIMENTOS	0.000.000			108.000,00	
4. 4. 90. 00	APLICAÇÕES DIRETAS	0.000.000		108.000,00		
4. 4. 90. 51	OBRAS E INSTALAÇÕES	0.01.00	22.000,00			
4. 4. 90. 51	OBRAS E INSTALAÇÕES	0.05.01	22.000,00			
4. 4. 90. 52	EQUIPAMENTOS E MATERIAL PERMANENTE	0.01.00	64.000,00			
TOTAL						3.542.000,00

PREFEITURA DE SERRA TALHADA

Rua Agostinho Nunes de Magalhães, 125 - CNPJ:10.282.945/0001-05

Orçamento Programa - Exercício de 2024

Anexo 02

Page 13

NATUREZA DA DESPESA POR ORGÃO

PODER ORGÃO						
02 PODER EXECUTIVO MUNICIPAL						
14 Secretaria Municipal de Esporte e Lazer						
Código	Especificação	F.R.	Elemento	Modalidade	Grupo	Categoria Econômica
3.0.00.00	DESPESAS CORRENTES	0.000.000				3.110.500,00
3.1.00.00	PESSOAL E ENCARGOS SOCIAIS	0.000.000			1.467.000,00	
3.1.90.00	APLICAÇÕES DIRETAS	0.000.000		1.117.000,00		
3.1.90.04	CONTRATAÇÃO POR TEMPO DETERMINADO	0.01.00	5.000,00			
3.1.90.11	VENCIMENTOS E VANTAGENS FIXAS - PESSOAL CIVIL	0.01.00	1.006.000,00			
3.1.90.13	OBRIGAÇÕES PATRONAIS	0.01.00	99.000,00			
3.1.90.16	OUTRAS DESPESAS VARIÁVEIS - PESSOAL CIVIL	0.01.00	2.000,00			
3.1.90.94	INDENIZAÇÕES E RESTITUIÇÕES TRABALHISTAS	0.01.00	5.000,00			
3.1.91.00	APLICAÇÕES DIRETAS- INTRA-ORÇAMENTÁRIAS	0.000.000		350.000,00		
3.1.91.13	OBRIGAÇÕES PATRONAIS	0.01.00	350.000,00			
3.3.00.00	OUTRAS DESPESAS CORRENTES	0.000.000			1.643.500,00	
3.3.50.00	TRANSFERÊNCIAS A INSTITUIÇÕES PRIVADAS SEM FINS LUCRATIVOS	0.000.000		229.000,00		
3.3.50.43	SUBVENÇÕES SOCIAIS	0.01.00	229.000,00			
3.3.90.00	APLICAÇÕES DIRETAS	0.000.000		1.414.500,00		
3.3.90.08	OUTROS BENEFÍCIOS ASSISTENCIAIS DO SERVIDOR E DO MILITAR	0.01.00	10.000,00			
3.3.90.14	DIÁRIAS - CIVIL	0.01.00	26.000,00			
3.3.90.30	MATERIAL DE CONSUMO	0.01.00	262.000,00			
3.3.90.30	MATERIAL DE CONSUMO	0.05.01	62.000,00			
3.3.90.31	PREMIAÇÕES CULTURAIS, ARTÍSTICAS, CIENTÍFICAS, DESPORTIVAS E	0.01.00	36.000,00			
3.3.90.36	OUTROS SERVIÇOS DE TERCEIROS - PESSOA FÍSICA	0.01.00	429.000,00			
3.3.90.36	OUTROS SERVIÇOS DE TERCEIROS - PESSOA FÍSICA	0.05.01	6.000,00			
3.3.90.39	OUTROS SERVIÇOS DE TERCEIROS - PESSOA JURÍDICA	0.01.00	495.500,00			
3.3.90.39	OUTROS SERVIÇOS DE TERCEIROS - PESSOA JURÍDICA	0.05.01	62.000,00			
3.3.90.49	AUXÍLIO TRANSPORTE	0.01.00	24.000,00			
3.3.90.92	DESPESAS DE EXERCÍCIOS ANTERIORES	0.01.00	2.000,00			
4.0.00.00	DESPESAS DE CAPITAL	0.000.000				1.038.000,00
4.4.00.00	INVESTIMENTOS	0.000.000			1.038.000,00	
4.4.90.00	APLICAÇÕES DIRETAS	0.000.000		1.038.000,00		
4.4.90.51	OBRAS E INSTALAÇÕES	0.01.00	425.000,00			
4.4.90.51	OBRAS E INSTALAÇÕES	0.05.01	364.000,00			
4.4.90.52	EQUIPAMENTOS E MATERIAL PERMANENTE	0.01.00	249.000,00			
TOTAL						4.148.500,00

PREFEITURA DE SERRA TALHADA

Rua Agostinho Nunes de Magalhães, 125 - CNPJ:10.282.945/0001-05

Orçamento Programa - Exercício de 2024

Anexo 02

Page 14

NATUREZA DA DESPESA POR ORGÃO

PODER ORGÃO		02 PODER EXECUTIVO MUNICIPAL 16 Secretaria Municipal de Agricultura e Recursos Hídricos				
Código	Especificação	F.R.	Elemento	Modalidade	Grupo	Categoria Econômica
3.0.00.00	DESPESAS CORRENTES	0.000.000				8.371.250,00
3.1.00.00	PESSOAL E ENCARGOS SOCIAIS	0.000.000			986.000,00	
3.1.90.00	APLICAÇÕES DIRETAS	0.000.000		897.000,00		
3.1.90.04	CONTRATAÇÃO POR TEMPO DETERMINADO	0.01.00	210.000,00			
3.1.90.11	VENCIMENTOS E VANTAGENS FIXAS - PESSOAL CIVIL	0.01.00	583.000,00			
3.1.90.13	OBRIGAÇÕES PATRONAIS	0.01.00	97.000,00			
3.1.90.16	OUTRAS DESPESAS VARIÁVEIS - PESSOAL CIVIL	0.01.00	2.000,00			
3.1.90.94	INDENIZAÇÕES E RESTITUIÇÕES TRABALHISTAS	0.01.00	5.000,00			
3.1.91.00	APLICAÇÕES DIRETAS- INTRA-ORÇAMENTÁRIAS	0.000.000		89.000,00		
3.1.91.13	OBRIGAÇÕES PATRONAIS	0.01.00	89.000,00			
3.3.00.00	OUTRAS DESPESAS CORRENTES	0.000.000			7.385.250,00	
3.3.50.00	TRANSFERÊNCIAS A INSTITUIÇÕES PRIVADAS SEM FINS LUCRATIVOS	0.000.000		306.000,00		
3.3.50.41	CONTRIBUIÇÕES	0.01.00	20.000,00			
3.3.50.43	SUBVENÇÕES SOCIAIS	0.01.00	286.000,00			
3.3.90.00	APLICAÇÕES DIRETAS	0.000.000		7.079.250,00		
3.3.90.08	OUTROS BENEFÍCIOS ASSISTENCIAIS DO SERVIDOR E DO MILITAR	0.01.00	3.000,00			
3.3.90.14	DIÁRIAS - CIVIL	0.01.00	18.000,00			
3.3.90.30	MATERIAL DE CONSUMO	0.01.00	1.758.000,00			
3.3.90.30	MATERIAL DE CONSUMO	0.05.01	41.000,00			
3.3.90.30	MATERIAL DE CONSUMO	0.05.70	100.000,00			
3.3.90.32	MATERIAL, BEM OU SERVIÇO PARA DISTRIBUIÇÃO GRATUITA	0.01.00	80.000,00			
3.3.90.32	MATERIAL, BEM OU SERVIÇO PARA DISTRIBUIÇÃO GRATUITA	0.05.01	10.000,00			
3.3.90.36	OUTROS SERVIÇOS DE TERCEIROS - PESSOA FÍSICA	0.01.00	1.054.000,00			
3.3.90.36	OUTROS SERVIÇOS DE TERCEIROS - PESSOA FÍSICA	0.05.01	63.000,00			
3.3.90.36	OUTROS SERVIÇOS DE TERCEIROS - PESSOA FÍSICA	0.05.70	100.000,00			
3.3.90.39	OUTROS SERVIÇOS DE TERCEIROS - PESSOA JURÍDICA	0.01.00	3.418.250,00			
3.3.90.39	OUTROS SERVIÇOS DE TERCEIROS - PESSOA JURÍDICA	0.05.01	100.000,00			
3.3.90.39	OUTROS SERVIÇOS DE TERCEIROS - PESSOA JURÍDICA	0.05.70	101.000,00			
3.3.90.48	OUTROS AUXÍLIOS FINANCEIROS A PESSOA FÍSICA	0.01.00	216.000,00			
3.3.90.49	AUXÍLIO TRANSPORTE	0.01.00	16.000,00			
3.3.90.92	DESPESAS DE EXERCÍCIOS ANTERIORES	0.01.00	1.000,00			
4.0.00.00	DESPESAS DE CAPITAL	0.000.000				1.166.000,00
4.4.00.00	INVESTIMENTOS	0.000.000			1.166.000,00	
4.4.90.00	APLICAÇÕES DIRETAS	0.000.000		1.166.000,00		
4.4.90.51	OBRAS E INSTALAÇÕES	0.01.00	563.000,00			
4.4.90.51	OBRAS E INSTALAÇÕES	0.05.01	315.000,00			
4.4.90.52	EQUIPAMENTOS E MATERIAL PERMANENTE	0.01.00	288.000,00			
TOTAL						9.537.250,00

PREFEITURA DE SERRA TALHADA

Rua Agostinho Nunes de Magalhães, 125 - CNPJ:10.282.945/0001-05

Orçamento Programa - Exercício de 2024

Anexo 02

Page 15

NATUREZA DA DESPESA POR ORGÃO

PODER ORGÃO						
02 PODER EXECUTIVO MUNICIPAL						
17 Secretaria/Agência de Meio Ambiente						
Código	Especificação	F.R.	Elemento	Modalidade	Grupo	Categoria Econômica
3.0.00.00	DESPESAS CORRENTES	0.000.000				4.721.000,00
3.1.00.00	PESSOAL E ENCARGOS SOCIAIS	0.000.000			837.000,00	
3.1.90.00	APLICAÇÕES DIRETAS	0.000.000		717.000,00		
3.1.90.04	CONTRATAÇÃO POR TEMPO DETERMINADO	0.01.00	8.000,00			
3.1.90.11	VENCIMENTOS E VANTAGENS FIXAS - PESSOAL CIVIL	0.01.00	622.000,00			
3.1.90.13	OBRIGAÇÕES PATRONAIS	0.01.00	77.000,00			
3.1.90.94	INDENIZAÇÕES E RESTITUIÇÕES TRABALHISTAS	0.01.00	10.000,00			
3.1.91.00	APLICAÇÕES DIRETAS- INTRA-ORÇAMENTÁRIAS	0.000.000		120.000,00		
3.1.91.13	OBRIGAÇÕES PATRONAIS	0.01.00	120.000,00			
3.3.00.00	OUTRAS DESPESAS CORRENTES	0.000.000			3.884.000,00	
3.3.50.00	TRANSFERÊNCIAS A INSTITUIÇÕES PRIVADAS SEM FINS LUCRATIVOS	0.000.000		5.000,00		
3.3.50.41	CONTRIBUIÇÕES	0.01.00	5.000,00			
3.3.90.00	APLICAÇÕES DIRETAS	0.000.000		3.879.000,00		
3.3.90.08	OUTROS BENEFÍCIOS ASSISTENCIAIS DO SERVIDOR E DO MILITAR	0.01.00	2.000,00			
3.3.90.14	DIÁRIAS - CIVIL	0.01.00	38.000,00			
3.3.90.30	MATERIAL DE CONSUMO	0.01.00	401.000,00			
3.3.90.31	PREMIAÇÕES CULTURAIS, ARTÍSTICAS, CIENTÍFICAS, DESPORTIVAS E	0.01.00	16.000,00			
3.3.90.32	MATERIAL, BEM OU SERVIÇO PARA DISTRIBUIÇÃO GRATUITA	0.01.00	6.000,00			
3.3.90.36	OUTROS SERVIÇOS DE TERCEIROS - PESSOA FÍSICA	0.01.00	359.000,00			
3.3.90.39	OUTROS SERVIÇOS DE TERCEIROS - PESSOA JURÍDICA	0.01.00	3.043.000,00			
3.3.90.49	AUXÍLIO TRANSPORTE	0.01.00	10.000,00			
3.3.90.92	DESPESAS DE EXERCÍCIOS ANTERIORES	0.01.00	4.000,00			
4.0.00.00	DESPESAS DE CAPITAL	0.000.000				668.500,00
4.4.00.00	INVESTIMENTOS	0.000.000			668.500,00	
4.4.90.00	APLICAÇÕES DIRETAS	0.000.000		668.500,00		
4.4.90.51	OBRAS E INSTALAÇÕES	0.01.00	434.000,00			
4.4.90.52	EQUIPAMENTOS E MATERIAL PERMANENTE	0.01.00	234.500,00			
TOTAL						5.389.500,00

PREFEITURA DE SERRA TALHADA

Rua Agostinho Nunes de Magalhães, 125 - CNPJ:10.282.945/0001-05

Orçamento Programa - Exercício de 2024
Anexo 02
Page 16

NATUREZA DA DESPESA POR ORGÃO

PODER	02	PODER EXECUTIVO MUNICIPAL				
ORGÃO	21	Secretaria Mun. de Transparência, Fiscalização e Controle				
Código	Especificação	F.R.	Elemento	Modalidade	Grupo	Categoria Econômica
3. 0. 00. 00	DESPESAS CORRENTES	0.000.000				663.000,00
3. 1. 00. 00	PESSOAL E ENCARGOS SOCIAIS	0.000.000			572.000,00	
3. 1. 90. 00	APLICAÇÕES DIRETAS	0.000.000		494.000,00		
3. 1. 90. 04	CONTRATAÇÃO POR TEMPO DETERMINADO	0.01.00	15.000,00			
3. 1. 90. 11	VENCIMENTOS E VANTAGENS FIXAS - PESSOAL CIVIL	0.01.00	431.000,00			
3. 1. 90. 13	OBRIGAÇÕES PATRONAIS	0.01.00	38.000,00			
3. 1. 90. 16	OUTRAS DESPESAS VARIÁVEIS - PESSOAL CIVIL	0.01.00	5.000,00			
3. 1. 90. 94	INDENIZAÇÕES E RESTITUIÇÕES TRABALHISTAS	0.01.00	5.000,00			
3. 1. 91. 00	APLICAÇÕES DIRETAS- INTRA-ORÇAMENTÁRIAS	0.000.000		78.000,00		
3. 1. 91. 13	OBRIGAÇÕES PATRONAIS	0.01.00	78.000,00			
3. 3. 00. 00	OUTRAS DESPESAS CORRENTES	0.000.000			91.000,00	
3. 3. 90. 00	APLICAÇÕES DIRETAS	0.000.000		91.000,00		
3. 3. 90. 08	OUTROS BENEFÍCIOS ASSISTENCIAIS DO SERVIDOR E DO MILITAR	0.01.00	1.000,00			
3. 3. 90. 14	DIÁRIAS - CIVIL	0.01.00	10.000,00			
3. 3. 90. 30	MATERIAL DE CONSUMO	0.01.00	28.000,00			
3. 3. 90. 36	OUTROS SERVIÇOS DE TERCEIROS - PESSOA FÍSICA	0.01.00	2.000,00			
3. 3. 90. 39	OUTROS SERVIÇOS DE TERCEIROS - PESSOA JURÍDICA	0.01.00	46.000,00			
3. 3. 90. 49	AUXÍLIO TRANSPORTE	0.01.00	4.000,00			
4. 0. 00. 00	DESPESAS DE CAPITAL	0.000.000				3.000,00
4. 4. 00. 00	INVESTIMENTOS	0.000.000			3.000,00	
4. 4. 90. 00	APLICAÇÕES DIRETAS	0.000.000		3.000,00		
4. 4. 90. 52	EQUIPAMENTOS E MATERIAL PERMANENTE	0.01.00	3.000,00			
TOTAL						666.000,00

PREFEITURA DE SERRA TALHADA

Rua Agostinho Nunes de Magalhães, 125 - CNPJ:10.282.945/0001-05

Orçamento Programa - Exercício de 2024

Anexo 02

Page 17

NATUREZA DA DESPESA POR ORGÃO

PODER	02	PODER EXECUTIVO MUNICIPAL				
ORGÃO	22	Secretaria Municipal de Relações Institucionais - SEMRI				
Código	Especificação	F.R.	Elemento	Modalidade	Grupo	Categoria Econômica
3. 0. 00. 00	DESPESAS CORRENTES	0.000.000				202.000,00
3. 1. 00. 00	PESSOAL E ENCARGOS SOCIAIS	0.000.000			158.000,00	
3. 1. 90. 00	APLICAÇÕES DIRETAS	0.000.000		148.000,00		
3. 1. 90. 04	CONTRATAÇÃO POR TEMPO DETERMINADO	0.01.00	5.000,00			
3. 1. 90. 11	VENCIMENTOS E VANTAGENS FIXAS - PESSOAL CIVIL	0.01.00	112.000,00			
3. 1. 90. 13	OBRIGAÇÕES PATRONAIS	0.01.00	21.000,00			
3. 1. 90. 16	OUTRAS DESPESAS VARIÁVEIS - PESSOAL CIVIL	0.01.00	5.000,00			
3. 1. 90. 94	INDENIZAÇÕES E RESTITUIÇÕES TRABALHISTAS	0.01.00	5.000,00			
3. 1. 91. 00	APLICAÇÕES DIRETAS- INTRA-ORÇAMENTÁRIAS	0.000.000		10.000,00		
3. 1. 91. 13	OBRIGAÇÕES PATRONAIS	0.01.00	10.000,00			
3. 3. 00. 00	OUTRAS DESPESAS CORRENTES	0.000.000			44.000,00	
3. 3. 90. 00	APLICAÇÕES DIRETAS	0.000.000		44.000,00		
3. 3. 90. 08	OUTROS BENEFÍCIOS ASSISTENCIAIS DO SERVIDOR E DO MILITAR	0.01.00	1.000,00			
3. 3. 90. 14	DIÁRIAS - CIVIL	0.01.00	7.000,00			
3. 3. 90. 30	MATERIAL DE CONSUMO	0.01.00	8.000,00			
3. 3. 90. 33	PASSAGENS E DESPESAS COM LOCOMOÇÃO	0.01.00	5.000,00			
3. 3. 90. 35	SERVIÇOS DE CONSULTORIA	0.01.00	3.000,00			
3. 3. 90. 36	OUTROS SERVIÇOS DE TERCEIROS - PESSOA FÍSICA	0.01.00	9.000,00			
3. 3. 90. 39	OUTROS SERVIÇOS DE TERCEIROS - PESSOA JURÍDICA	0.01.00	6.000,00			
3. 3. 90. 41	CONTRIBUIÇÕES	0.01.00	1.000,00			
3. 3. 90. 47	OBRIGAÇÕES TRIBUTÁRIAS E CONTRIBUTIVAS	0.01.00	1.000,00			
3. 3. 90. 49	AUXÍLIO TRANSPORTE	0.01.00	2.000,00			
3. 3. 90. 93	INDENIZAÇÕES E RESTITUIÇÕES	0.01.00	1.000,00			
4. 0. 00. 00	DESPESAS DE CAPITAL	0.000.000				4.000,00
4. 4. 00. 00	INVESTIMENTOS	0.000.000			4.000,00	
4. 4. 90. 00	APLICAÇÕES DIRETAS	0.000.000		4.000,00		
4. 4. 90. 52	EQUIPAMENTOS E MATERIAL PERMANENTE	0.01.00	4.000,00			
TOTAL						206.000,00

PREFEITURA DE SERRA TALHADA

Rua Agostinho Nunes de Magalhães, 125 - CNPJ:10.282.945/0001-05

Orçamento Programa - Exercício de 2024

Anexo 02

Page 18

NATUREZA DA DESPESA POR ORGÃO

PODER ORGÃO 02 PODER EXECUTIVO MUNICIPAL 59 Secretaria Municipal da Mulher						
Código	Especificação	F.R.	Elemento	Modalidade	Grupo	Categoria Econômica
3. 0. 00. 00	DESPESAS CORRENTES	0.000.000				743.000,00
3. 1. 00. 00	PESSOAL E ENCARGOS SOCIAIS	0.000.000			503.000,00	
3. 1. 90. 00	APLICAÇÕES DIRETAS	0.000.000		501.000,00		
3. 1. 90. 04	CONTRATAÇÃO POR TEMPO DETERMINADO	0.01.00	100.000,00			
3. 1. 90. 11	VENCIMENTOS E VANTAGENS FIXAS - PESSOAL CIVIL	0.01.00	336.000,00			
3. 1. 90. 13	OBRIGAÇÕES PATRONAIS	0.01.00	65.000,00			
3. 1. 91. 00	APLICAÇÕES DIRETAS- INTRA-ORÇAMENTÁRIAS	0.000.000		2.000,00		
3. 1. 91. 13	OBRIGAÇÕES PATRONAIS	0.01.00	2.000,00			
3. 3. 00. 00	OUTRAS DESPESAS CORRENTES	0.000.000			240.000,00	
3. 3. 90. 00	APLICAÇÕES DIRETAS	0.000.000		240.000,00		
3. 3. 90. 14	DIÁRIAS - CIVIL	0.01.00	9.000,00			
3. 3. 90. 30	MATERIAL DE CONSUMO	0.01.00	84.000,00			
3. 3. 90. 36	OUTROS SERVIÇOS DE TERCEIROS - PESSOA FÍSICA	0.01.00	33.000,00			
3. 3. 90. 39	OUTROS SERVIÇOS DE TERCEIROS - PESSOA JURÍDICA	0.01.00	105.000,00			
3. 3. 90. 49	AUXÍLIO TRANSPORTE	0.01.00	7.000,00			
3. 3. 90. 92	DESPESAS DE EXERCÍCIOS ANTERIORES	0.01.00	2.000,00			
4. 0. 00. 00	DESPESAS DE CAPITAL	0.000.000				82.000,00
4. 4. 00. 00	INVESTIMENTOS	0.000.000			82.000,00	
4. 4. 90. 00	APLICAÇÕES DIRETAS	0.000.000		82.000,00		
4. 4. 90. 51	OBRAS E INSTALAÇÕES	0.01.00	22.000,00			
4. 4. 90. 52	EQUIPAMENTOS E MATERIAL PERMANENTE	0.01.00	60.000,00			
TOTAL						825.000,00

Orçamento Programa - Exercício de 2024

Page 19

PODER ORGÃO	02 PODER EXECUTIVO MUNICIPAL 60 Secretaria Municipal de Iluminação Pública					
Código	Especificação	F.R.	Elemento	Modalidade	Grupo	Categoria Econômica
3.0.00.00	DESPESAS CORRENTES	0.000.000				3.125.000,00
3.1.00.00	PESSOAL E ENCARGOS SOCIAIS	0.000.000			435.000,00	
3.1.90.00	APLICAÇÕES DIRETAS	0.000.000		416.000,00		
3.1.90.04	CONTRATAÇÃO POR TEMPO DETERMINADO	0.01.00	141.000,00			
3.1.90.11	VENCIMENTOS E VANTAGENS FIXAS - PESSOAL CIVIL	0.01.00	232.000,00			
3.1.90.13	OBRIGAÇÕES PATRONAIS	0.01.00	43.000,00			
3.1.91.00	APLICAÇÕES DIRETAS- INTRA-ORÇAMENTÁRIAS	0.000.000		19.000,00		
3.1.91.13	OBRIGAÇÕES PATRONAIS	0.01.00	19.000,00			
3.3.00.00	OUTRAS DESPESAS CORRENTES	0.000.000			2.690.000,00	
3.3.90.00	APLICAÇÕES DIRETAS	0.000.000		2.690.000,00		
3.3.90.08	OUTROS BENEFÍCIOS ASSISTENCIAIS DO SERVIDOR E DO MILITAR	0.01.00	1.000,00			
3.3.90.30	MATERIAL DE CONSUMO	0.01.00	491.000,00			
3.3.90.36	OUTROS SERVIÇOS DE TERCEIROS - PESSOA FÍSICA	0.01.00	104.000,00			
3.3.90.39	OUTROS SERVIÇOS DE TERCEIROS - PESSOA JURÍDICA	0.01.00	2.086.000,00			
3.3.90.49	AUXÍLIO TRANSPORTE	0.01.00	8.000,00			
4.0.00.00	DESPESAS DE CAPITAL	0.000.000				123.000,00
4.4.00.00	INVESTIMENTOS	0.000.000			123.000,00	
4.4.90.00	APLICAÇÕES DIRETAS	0.000.000		123.000,00		
4.4.90.52	EQUIPAMENTOS E MATERIAL PERMANENTE	0.01.00	123.000,00			
TOTAL						3.248.000,00

PREFEITURA DE SERRA TALHADA

Rua Agostinho Nunes de Magalhães, 125 - CNPJ:10.282.945/0001-05

Orçamento Programa - Exercício de 2024

Anexo 02

Page 20

NATUREZA DA DESPESA POR ORGÃO

PODER ORGÃO 90 ENTIDADES SUPERVISIONADAS 01 Fundo Municipal de Saúde						
Código	Especificação	F.R.	Elemento	Modalidade	Grupo	Categoria Econômica
3.0.00.00	DESPESAS CORRENTES	0.000.000				73.375.000,00
3.1.00.00	PESSOAL E ENCARGOS SOCIAIS	0.000.000			36.025.000,00	
3.1.90.00	APLICAÇÕES DIRETAS	0.000.000		28.882.000,00		
3.1.90.04	CONTRATAÇÃO POR TEMPO DETERMINADO	0.01.00	1.620.000,00			
3.1.90.04	CONTRATAÇÃO POR TEMPO DETERMINADO	0.05.10	3.255.000,00			
3.1.90.11	VENCIMENTOS E VANTAGENS FIXAS - PESSOAL CIVIL	0.01.00	11.318.000,00			
3.1.90.11	VENCIMENTOS E VANTAGENS FIXAS - PESSOAL CIVIL	0.05.10	468.000,00			
3.1.90.11	VENCIMENTOS E VANTAGENS FIXAS - PESSOAL CIVIL	0.05.10	7.700.000,00			
3.1.90.13	OBRIGAÇÕES PATRONAIS	0.01.00	1.988.000,00			
3.1.90.13	OBRIGAÇÕES PATRONAIS	0.05.10	240.000,00			
3.1.90.16	OUTRAS DESPESAS VARIÁVEIS - PESSOAL CIVIL	0.01.00	81.000,00			
3.1.90.16	OUTRAS DESPESAS VARIÁVEIS - PESSOAL CIVIL	0.05.10	2.000.000,00			
3.1.90.91	SENTENÇAS JUDICIAIS	0.01.00	150.000,00			
3.1.90.92	DESPESAS DE EXERCÍCIOS ANTERIORES	0.01.00	5.000,00			
3.1.90.94	INDENIZAÇÕES E RESTITUIÇÕES TRABALHISTAS	0.01.00	26.000,00			
3.1.90.94	INDENIZAÇÕES E RESTITUIÇÕES TRABALHISTAS	0.05.10	21.000,00			
3.1.90.96	RESSARCIMENTO DE DESPESAS DE PESSOAL REQUISITADO	0.01.00	5.000,00			
3.1.90.96	RESSARCIMENTO DE DESPESAS DE PESSOAL REQUISITADO	0.05.10	5.000,00			
3.1.91.00	APLICAÇÕES DIRETAS- INTRA-ORÇAMENTÁRIAS	0.000.000		7.143.000,00		
3.1.91.13	OBRIGAÇÕES PATRONAIS	0.01.00	6.717.000,00			
3.1.91.13	OBRIGAÇÕES PATRONAIS	0.05.10	426.000,00			
3.3.00.00	OUTRAS DESPESAS CORRENTES	0.000.000			37.350.000,00	
3.3.50.00	TRANSFERÊNCIAS A INSTITUIÇÕES PRIVADAS SEM FINS LUCRATIVOS	0.000.000		5.000,00		
3.3.50.43	SUBVENÇÕES SOCIAIS	0.01.00	5.000,00			
3.3.71.00	TRANSFERÊNCIA A CONSÓRCIOS PÚBLICOS	0.000.000		3.390.000,00		
3.3.71.70	RATEIO PELA PARTICIPAÇÃO EM CONSÓRCIO PÚBLICO	0.01.00	2.850.000,00			
3.3.71.70	RATEIO PELA PARTICIPAÇÃO EM CONSÓRCIO PÚBLICO	0.02.10	540.000,00			
3.3.90.00	APLICAÇÕES DIRETAS	0.000.000		33.955.000,00		
3.3.90.08	OUTROS BENEFÍCIOS ASSISTENCIAIS DO SERVIDOR E DO MILITAR	0.01.00	79.000,00			
3.3.90.08	OUTROS BENEFÍCIOS ASSISTENCIAIS DO SERVIDOR E DO MILITAR	0.05.10	75.000,00			
3.3.90.14	DIÁRIAS - CIVIL	0.01.00	1.225.000,00			
3.3.90.14	DIÁRIAS - CIVIL	0.05.10	20.000,00			
3.3.90.30	MATERIAL DE CONSUMO	0.01.00	2.197.000,00			
3.3.90.30	MATERIAL DE CONSUMO	0.02.10	100.000,00			
3.3.90.30	MATERIAL DE CONSUMO	0.05.10	4.134.000,00			
3.3.90.32	MATERIAL, BEM OU SERVIÇO PARA DISTRIBUIÇÃO GRATUITA	0.01.00	1.500.000,00			
3.3.90.32	MATERIAL, BEM OU SERVIÇO PARA DISTRIBUIÇÃO GRATUITA	0.02.10	100.000,00			
3.3.90.32	MATERIAL, BEM OU SERVIÇO PARA DISTRIBUIÇÃO GRATUITA	0.05.10	400.000,00			
3.3.90.33	PASSAGENS E DESPESAS COM LOCOMOÇÃO	0.01.00	18.000,00			

PREFEITURA DE SERRA TALHADA

Rua Agostinho Nunes de Magalhães, 125 - CNPJ:10.282.945/0001-05

Orçamento Programa - Exercício de 2024

Anexo 02

Page 21

NATUREZA DA DESPESA POR ORGÃO

PODER ORGÃO		90 Entidades Supervisionadas 01 Fundo Municipal de Saúde				
Código	Especificação	F.R.	Elemento	Modalidade	Grupo	Categoria Econômica
3.3.90.35	SERVIÇOS DE CONSULTORIA	0.01.00	125.000,00			
3.3.90.36	OUTROS SERVIÇOS DE TERCEIROS - PESSOA FÍSICA	0.01.00	297.000,00			
3.3.90.36	OUTROS SERVIÇOS DE TERCEIROS - PESSOA FÍSICA	0.02.10	80.000,00			
3.3.90.36	OUTROS SERVIÇOS DE TERCEIROS - PESSOA FÍSICA	0.05.10	209.000,00			
3.3.90.39	OUTROS SERVIÇOS DE TERCEIROS - PESSOA JURÍDICA	0.01.00	4.300.000,00			
3.3.90.39	OUTROS SERVIÇOS DE TERCEIROS - PESSOA JURÍDICA	0.02.10	10.000,00			
3.3.90.39	OUTROS SERVIÇOS DE TERCEIROS - PESSOA JURÍDICA	0.05.10	17.264.000,00			
3.3.90.46	AUXÍLIO ALIMENTAÇÃO	0.01.00	16.000,00			
3.3.90.46	AUXÍLIO ALIMENTAÇÃO	0.05.10	85.000,00			
3.3.90.47	OBRIGAÇÕES TRIBUTÁRIAS E CONTRIBUTIVAS	0.01.00	60.000,00			
3.3.90.48	OUTROS AUXÍLIOS FINANCEIROS A PESSOA FÍSICA	0.01.00	149.000,00			
3.3.90.48	OUTROS AUXÍLIOS FINANCEIROS A PESSOA FÍSICA	0.05.10	134.000,00			
3.3.90.49	AUXÍLIO TRANSPORTE	0.01.00	583.000,00			
3.3.90.49	AUXÍLIO TRANSPORTE	0.05.10	749.000,00			
3.3.90.92	DESPESAS DE EXERCÍCIOS ANTERIORES	0.01.00	12.000,00			
3.3.90.92	DESPESAS DE EXERCÍCIOS ANTERIORES	0.05.10	6.000,00			
3.3.90.93	INDENIZAÇÕES E RESTITUIÇÕES	0.01.00	24.000,00			
3.3.90.93	INDENIZAÇÕES E RESTITUIÇÕES	0.05.10	4.000,00			
4.0.00.00	DESPESAS DE CAPITAL	0.000.000				2.730.000,00
4.4.00.00	INVESTIMENTOS	0.000.000			2.395.000,00	
4.4.90.00	APLICAÇÕES DIRETAS	0.000.000		2.395.000,00		
4.4.90.51	OBRAS E INSTALAÇÕES	0.01.00	1.130.000,00			
4.4.90.51	OBRAS E INSTALAÇÕES	0.05.10	530.000,00			
4.4.90.52	EQUIPAMENTOS E MATERIAL PERMANENTE	0.01.00	645.000,00			
4.4.90.52	EQUIPAMENTOS E MATERIAL PERMANENTE	0.05.10	90.000,00			
4.6.00.00	AMORTIZAÇÃO DA DÍVIDA	0.000.000			335.000,00	
4.6.90.00	APLICAÇÕES DIRETAS	0.000.000		35.000,00		
4.6.90.71	PRINCIPAL DA DÍVIDA CONTRATUAL RESGATADA	0.01.00	35.000,00			
4.6.91.00	APLICAÇÕES DIRETAS- INTRA-ORÇAMENTÁRIAS	0.000.000		300.000,00		
4.6.91.71	PRINCIPAL DA DÍVIDA CONTRATUAL RESGATADA	0.01.00	300.000,00			
TOTAL						76.105.000,00

PREFEITURA DE SERRA TALHADA

Rua Agostinho Nunes de Magalhães, 125 - CNPJ:10.282.945/0001-05

Orçamento Programa - Exercício de 2024

Anexo 02

Page 22

NATUREZA DA DESPESA POR ORGÃO

PODER ORGÃO 90 ENTIDADES SUPERVISIONADAS 02 Secretaria de Assistência Social, Mulher e Cidadania						
Código	Especificação	F.R.	Elemento	Modalidade	Grupo	Categoria Econômica
3.0.00.00	DESPESAS CORRENTES	0.000.000				12.299.000,00
3.1.00.00	PESSOAL E ENCARGOS SOCIAIS	0.000.000			5.278.142,88	
3.1.90.00	APLICAÇÕES DIRETAS	0.000.000		4.668.142,88		
3.1.90.04	CONTRATAÇÃO POR TEMPO DETERMINADO	0.01.00	404.142,88			
3.1.90.04	CONTRATAÇÃO POR TEMPO DETERMINADO	0.05.12	750.000,00			
3.1.90.11	VENCIMENTOS E VANTAGENS FIXAS - PESSOAL CIVIL	0.01.00	2.456.000,00			
3.1.90.11	VENCIMENTOS E VANTAGENS FIXAS - PESSOAL CIVIL	0.05.12	289.000,00			
3.1.90.13	OBRIGAÇÕES PATRONAIS	0.01.00	669.000,00			
3.1.90.13	OBRIGAÇÕES PATRONAIS	0.05.12	56.000,00			
3.1.90.16	OUTRAS DESPESAS VARIÁVEIS - PESSOAL CIVIL	0.01.00	1.000,00			
3.1.90.91	SENTENÇAS JUDICIAIS	0.01.00	24.000,00			
3.1.90.91	SENTENÇAS JUDICIAIS	0.05.12	5.000,00			
3.1.90.94	INDENIZAÇÕES E RESTITUIÇÕES TRABALHISTAS	0.01.00	8.000,00			
3.1.90.94	INDENIZAÇÕES E RESTITUIÇÕES TRABALHISTAS	0.05.12	6.000,00			
3.1.91.00	APLICAÇÕES DIRETAS- INTRA-ORÇAMENTÁRIAS	0.000.000		610.000,00		
3.1.91.13	OBRIGAÇÕES PATRONAIS	0.01.00	610.000,00			
3.3.00.00	OUTRAS DESPESAS CORRENTES	0.000.000			7.020.857,12	
3.3.50.00	TRANSFERÊNCIAS A INSTITUIÇÕES PRIVADAS SEM FINS LUCRATIVOS	0.000.000		615.000,00		
3.3.50.43	SUBVENÇÕES SOCIAIS	0.01.00	525.000,00			
3.3.50.43	SUBVENÇÕES SOCIAIS	0.05.12	90.000,00			
3.3.90.00	APLICAÇÕES DIRETAS	0.000.000		6.405.857,12		
3.3.90.08	OUTROS BENEFÍCIOS ASSISTENCIAIS DO SERVIDOR E DO MILITAR	0.01.00	10.000,00			
3.3.90.08	OUTROS BENEFÍCIOS ASSISTENCIAIS DO SERVIDOR E DO MILITAR	0.05.12	1.000,00			
3.3.90.14	DIÁRIAS - CIVIL	0.01.00	89.000,00			
3.3.90.14	DIÁRIAS - CIVIL	0.05.12	38.000,00			
3.3.90.30	MATERIAL DE CONSUMO	0.01.00	407.857,12			
3.3.90.30	MATERIAL DE CONSUMO	0.02.13	20.000,00			
3.3.90.30	MATERIAL DE CONSUMO	0.05.12	1.083.000,00			
3.3.90.30	MATERIAL DE CONSUMO	0.05.70	327.000,00			
3.3.90.32	MATERIAL, BEM OU SERVIÇO PARA DISTRIBUIÇÃO GRATUITA	0.01.00	40.000,00			
3.3.90.32	MATERIAL, BEM OU SERVIÇO PARA DISTRIBUIÇÃO GRATUITA	0.02.13	5.000,00			
3.3.90.32	MATERIAL, BEM OU SERVIÇO PARA DISTRIBUIÇÃO GRATUITA	0.05.12	30.000,00			
3.3.90.33	PASSAGENS E DESPESAS COM LOCOMOÇÃO	0.01.00	8.000,00			
3.3.90.33	PASSAGENS E DESPESAS COM LOCOMOÇÃO	0.05.12	5.000,00			
3.3.90.35	SERVIÇOS DE CONSULTORIA	0.01.00	110.000,00			
3.3.90.35	SERVIÇOS DE CONSULTORIA	0.05.70	32.000,00			
3.3.90.36	OUTROS SERVIÇOS DE TERCEIROS - PESSOA FÍSICA	0.01.00	531.000,00			
3.3.90.36	OUTROS SERVIÇOS DE TERCEIROS - PESSOA FÍSICA	0.02.13	10.000,00			
3.3.90.36	OUTROS SERVIÇOS DE TERCEIROS - PESSOA FÍSICA	0.05.12	366.000,00			

PREFEITURA DE SERRA TALHADA

Rua Agostinho Nunes de Magalhães, 125 - CNPJ:10.282.945/0001-05

Orçamento Programa - Exercício de 2024

Anexo 02

Page 23

NATUREZA DA DESPESA POR ORGÃO

PODER	90 Entidades Supervisionadas					
ORGÃO	02 Secretaria de Assistência Social, Mulher e Cidadania					
Código	Especificação	F.R.	Elemento	Modalidade	Grupo	Categoria Econômica
3.3.90.36	OUTROS SERVIÇOS DE TERCEIROS - PESSOA FÍSICA	0.05.70	38.000,00			
3.3.90.39	OUTROS SERVIÇOS DE TERCEIROS - PESSOA JURÍDICA	0.01.00	1.243.000,00			
3.3.90.39	OUTROS SERVIÇOS DE TERCEIROS - PESSOA JURÍDICA	0.02.13	100.000,00			
3.3.90.39	OUTROS SERVIÇOS DE TERCEIROS - PESSOA JURÍDICA	0.05.12	543.000,00			
3.3.90.39	OUTROS SERVIÇOS DE TERCEIROS - PESSOA JURÍDICA	0.05.70	918.000,00			
3.3.90.47	OBRIGAÇÕES TRIBUTÁRIAS E CONTRIBUTIVAS	0.01.00	5.000,00			
3.3.90.48	OUTROS AUXÍLIOS FINANCEIROS A PESSOA FÍSICA	0.01.00	76.000,00			
3.3.90.48	OUTROS AUXÍLIOS FINANCEIROS A PESSOA FÍSICA	0.02.13	20.000,00			
3.3.90.48	OUTROS AUXÍLIOS FINANCEIROS A PESSOA FÍSICA	0.05.12	5.000,00			
3.3.90.49	AUXÍLIO TRANSPORTE	0.01.00	328.000,00			
3.3.90.92	DESPESAS DE EXERCÍCIOS ANTERIORES	0.01.00	17.000,00			
4.0.00.00	DESPESAS DE CAPITAL	0.000.000				694.000,00
4.4.00.00	INVESTIMENTOS	0.000.000			684.000,00	
4.4.90.00	APLICAÇÕES DIRETAS	0.000.000		684.000,00		
4.4.90.51	OBRAS E INSTALAÇÕES	0.01.00	10.000,00			
4.4.90.51	OBRAS E INSTALAÇÕES	0.05.12	10.000,00			
4.4.90.52	EQUIPAMENTOS E MATERIAL PERMANENTE	0.01.00	165.000,00			
4.4.90.52	EQUIPAMENTOS E MATERIAL PERMANENTE	0.02.13	150.000,00			
4.4.90.52	EQUIPAMENTOS E MATERIAL PERMANENTE	0.05.12	149.000,00			
4.4.90.52	EQUIPAMENTOS E MATERIAL PERMANENTE	0.05.70	200.000,00			
4.6.00.00	AMORTIZAÇÃO DA DÍVIDA	0.000.000			10.000,00	
4.6.90.00	APLICAÇÕES DIRETAS	0.000.000		5.000,00		
4.6.90.71	PRINCIPAL DA DÍVIDA CONTRATUAL RESGATADA	0.01.00	5.000,00			
4.6.91.00	APLICAÇÕES DIRETAS- INTRA-ORÇAMENTÁRIAS	0.000.000		5.000,00		
4.6.91.71	PRINCIPAL DA DÍVIDA CONTRATUAL RESGATADA	0.01.00	5.000,00			
TOTAL						12.993.000,00

PREFEITURA DE SERRA TALHADA

Rua Agostinho Nunes de Magalhães, 125 - CNPJ:10.282.945/0001-05

Orçamento Programa - Exercício de 2024
Anexo 02
Page 24

NATUREZA DA DESPESA POR ORGÃO

PODER	90 ENTIDADES SUPERVISIONADAS					
ORGÃO	05 Instituto de Previd.dos Servidores Públicos de Serra Talhada					
Código	Especificação	F.R.	Elemento	Modalidade	Grupo	Categoria Econômica
3. 0. 00. 00	DESPESAS CORRENTES	0.000.000				43.371.500,00
3. 1. 00. 00	PESSOAL E ENCARGOS SOCIAIS	0.000.000			42.829.500,00	
3. 1. 90. 00	APLICAÇÕES DIRETAS	0.000.000		42.828.500,00		
3. 1. 90. 01	APOSENTADORIAS, RESERVA REMUNERADA E REFORMAS	0.01.00	100.000,00			
3. 1. 90. 01	APOSENTADORIAS, RESERVA REMUNERADA E REFORMAS	0.01.15	37.143.500,00			
3. 1. 90. 03	PENSÕES	0.01.15	4.452.000,00			
3. 1. 90. 04	CONTRATAÇÃO POR TEMPO DETERMINADO	0.01.15	5.000,00			
3. 1. 90. 11	VENCIMENTOS E VANTAGENS FIXAS - PESSOAL CIVIL	0.01.15	421.000,00			
3. 1. 90. 13	OBRIGAÇÕES PATRONAIS	0.01.15	1.000,00			
3. 1. 90. 91	SENTENÇAS JUDICIAIS	0.01.15	700.000,00			
3. 1. 90. 92	DESPESAS DE EXERCÍCIOS ANTERIORES	0.01.15	1.000,00			
3. 1. 90. 94	INDENIZAÇÕES E RESTITUIÇÕES TRABALHISTAS	0.01.15	5.000,00			
3. 1. 91. 00	APLICAÇÕES DIRETAS- INTRA-ORÇAMENTÁRIAS	0.000.000		1.000,00		
3. 1. 91. 13	OBRIGAÇÕES PATRONAIS	0.01.15	1.000,00			
3. 3. 00. 00	OUTRAS DESPESAS CORRENTES	0.000.000			542.000,00	
3. 3. 90. 00	APLICAÇÕES DIRETAS	0.000.000		542.000,00		
3. 3. 90. 08	OUTROS BENEFÍCIOS ASSISTENCIAIS DO SERVIDOR E DO MILITAR	0.01.15	11.000,00			
3. 3. 90. 14	DIÁRIAS - CIVIL	0.01.15	32.000,00			
3. 3. 90. 30	MATERIAL DE CONSUMO	0.01.15	27.000,00			
3. 3. 90. 33	PASSAGENS E DESPESAS COM LOCOMOÇÃO	0.01.15	5.000,00			
3. 3. 90. 35	SERVIÇOS DE CONSULTORIA	0.01.15	300.000,00			
3. 3. 90. 36	OUTROS SERVIÇOS DE TERCEIROS - PESSOA FÍSICA	0.01.15	5.000,00			
3. 3. 90. 39	OUTROS SERVIÇOS DE TERCEIROS - PESSOA JURÍDICA	0.01.15	154.000,00			
3. 3. 90. 92	DESPESAS DE EXERCÍCIOS ANTERIORES	0.01.15	3.000,00			
3. 3. 90. 93	INDENIZAÇÕES E RESTITUIÇÕES	0.01.15	5.000,00			
4. 0. 00. 00	DESPESAS DE CAPITAL	0.000.000				20.000,00
4. 4. 00. 00	INVESTIMENTOS	0.000.000			15.000,00	
4. 4. 90. 00	APLICAÇÕES DIRETAS	0.000.000		15.000,00		
4. 4. 90. 51	OBRAS E INSTALAÇÕES	0.01.15	10.000,00			
4. 4. 90. 52	EQUIPAMENTOS E MATERIAL PERMANENTE	0.01.15	5.000,00			
4. 6. 00. 00	AMORTIZAÇÃO DA DÍVIDA	0.000.000			5.000,00	
4. 6. 90. 00	APLICAÇÕES DIRETAS	0.000.000		5.000,00		
4. 6. 90. 71	PRINCIPAL DA DÍVIDA CONTRATUAL RESGATADA	0.01.15	5.000,00			
TOTAL						43.391.500,00

PREFEITURA DE SERRA TALHADA

Rua Agostinho Nunes de Magalhães, 125 - CNPJ:10.282.945/0001-05

Orçamento Programa - Exercício de 2024

Anexo 02

Page 25

NATUREZA DA DESPESA POR ORGÃO

PODER	90 ENTIDADES SUPERVISIONADAS					
ORGÃO	06 Fundo Municipal dos Direitos do Idoso					
Código	Especificação	F.R.	Elemento	Modalidade	Grupo	Categoria Econômica
3. 0. 00. 00	DESPESAS CORRENTES	0.000.000				70.000,00
3. 3. 00. 00	OUTRAS DESPESAS CORRENTES	0.000.000			70.000,00	
3. 3. 90. 00	APLICAÇÕES DIRETAS	0.000.000		70.000,00		
3. 3. 90. 14	DIÁRIAS - CIVIL	0.01.00	10.000,00			
3. 3. 90. 30	MATERIAL DE CONSUMO	0.01.00	10.000,00			
3. 3. 90. 35	SERVIÇOS DE CONSULTORIA	0.01.00	20.000,00			
3. 3. 90. 36	OUTROS SERVIÇOS DE TERCEIROS - PESSOA FÍSICA	0.01.00	10.000,00			
3. 3. 90. 39	OUTROS SERVIÇOS DE TERCEIROS - PESSOA JURÍDICA	0.01.00	20.000,00			
TOTAL						70.000,00

PREFEITURA DE SERRA TALHADA

Rua Agostinho Nunes de Magalhães, 125 - CNPJ:10.282.945/0001-05

Orçamento Programa - Exercício de 2024

Anexo 02

Page 26

NATUREZA DA DESPESA POR ORGÃO

PODER	90 ENTIDADES SUPERVISIONADAS					
ORGÃO	07 Fundo Municipal da Criança e Adolescente					
Código	Especificação	F.R.	Elemento	Modalidade	Grupo	Categoria Econômica
3. 0. 00. 00	DESPESAS CORRENTES	0.000.000				320.000,00
3. 3. 00. 00	OUTRAS DESPESAS CORRENTES	0.000.000			320.000,00	
3. 3. 50. 00	TRANSFERÊNCIAS A INSTITUIÇÕES PRIVADAS SEM FINS LUCRATIVOS	0.000.000		250.000,00		
3. 3. 50. 43	SUBVENÇÕES SOCIAIS	0.01.00	100.000,00			
3. 3. 50. 43	SUBVENÇÕES SOCIAIS	0.05.12	150.000,00			
3. 3. 90. 00	APLICAÇÕES DIRETAS	0.000.000		70.000,00		
3. 3. 90. 14	DIÁRIAS - CIVIL	0.01.00	10.000,00			
3. 3. 90. 30	MATERIAL DE CONSUMO	0.01.00	10.000,00			
3. 3. 90. 35	SERVIÇOS DE CONSULTORIA	0.01.00	10.000,00			
3. 3. 90. 36	OUTROS SERVIÇOS DE TERCEIROS - PESSOA FÍSICA	0.01.00	20.000,00			
3. 3. 90. 39	OUTROS SERVIÇOS DE TERCEIROS - PESSOA JURÍDICA	0.01.00	20.000,00			
4. 0. 00. 00	DESPESAS DE CAPITAL	0.000.000				10.000,00
4. 4. 00. 00	INVESTIMENTOS	0.000.000			10.000,00	
4. 4. 90. 00	APLICAÇÕES DIRETAS	0.000.000		10.000,00		
4. 4. 90. 52	EQUIPAMENTOS E MATERIAL PERMANENTE	0.01.00	10.000,00			
TOTAL						330.000,00

PREFEITURA DE SERRA TALHADA

Rua Agostinho Nunes de Magalhães, 125 - CNPJ:10.282.945/0001-05

Orçamento Programa - Exercício de 2024

Anexo 02

Page 27

NATUREZA DA DESPESA POR ORGÃO

PODER	90 ENTIDADES SUPERVISIONADAS					
ORGÃO	08 Fundo Municipal de Cultura					
Código	Especificação	F.R.	Elemento	Modalidade	Grupo	Categoria Econômica
3. 0. 00. 00	DESPESAS CORRENTES	0.000.000				98.000,00
3. 3. 00. 00	OUTRAS DESPESAS CORRENTES	0.000.000			98.000,00	
3. 3. 50. 00	TRANSFERÊNCIAS A INSTITUIÇÕES PRIVADAS SEM FINS LUCRATIVOS	0.000.000		32.000,00		
3. 3. 50. 39	OUTROS SERVIÇOS DE TERCEIROS - PESSOA JURÍDICA	0.01.00	19.000,00			
3. 3. 50. 43	SUBVENÇÕES SOCIAIS	0.01.00	13.000,00			
3. 3. 90. 00	APLICAÇÕES DIRETAS	0.000.000		66.000,00		
3. 3. 90. 30	MATERIAL DE CONSUMO	0.01.00	1.000,00			
3. 3. 90. 31	PREMIAÇÕES CULTURAIS, ARTÍSTICAS, CIENTÍFICAS, DESPORTIVAS E	0.01.00	1.000,00			
3. 3. 90. 32	MATERIAL, BEM OU SERVIÇO PARA DISTRIBUIÇÃO GRATUITA	0.01.00	1.000,00			
3. 3. 90. 39	OUTROS SERVIÇOS DE TERCEIROS - PESSOA JURÍDICA	0.01.00	31.000,00			
3. 3. 90. 48	OUTROS AUXÍLIOS FINANCEIROS A PESSOA FÍSICA	0.01.00	32.000,00			
4. 0. 00. 00	DESPESAS DE CAPITAL	0.000.000				2.000,00
4. 4. 00. 00	INVESTIMENTOS	0.000.000			2.000,00	
4. 4. 90. 00	APLICAÇÕES DIRETAS	0.000.000		2.000,00		
4. 4. 90. 51	OBRAS E INSTALAÇÕES	0.01.00	1.000,00			
4. 4. 90. 52	EQUIPAMENTOS E MATERIAL PERMANENTE	0.01.00	1.000,00			
TOTAL						100.000,00

PREFEITURA DE SERRA TALHADA

Rua Agostinho Nunes de Magalhães, 125 - CNPJ:10.282.945/0001-05

Orçamento Programa - Exercício de 2024

Anexo 02

Page 28

NATUREZA DA DESPESA POR ORGÃO

PODER ORGÃO 90 ENTIDADES SUPERVISIONADAS 12 Fundo Municipal de Educação						
Código	Especificação	F.R.	Elemento	Modalidade	Grupo	Categoria Econômica
3.0.00.00	DESPESAS CORRENTES	0.000.000				103.723.000,00
3.1.00.00	PESSOAL E ENCARGOS SOCIAIS	0.000.000			73.923.000,00	
3.1.90.00	APLICAÇÕES DIRETAS	0.000.000		57.713.000,00		
3.1.90.04	CONTRATAÇÃO POR TEMPO DETERMINADO	0.01.00	18.000,00			
3.1.90.04	CONTRATAÇÃO POR TEMPO DETERMINADO	0.05.09	15.000,00			
3.1.90.04	CONTRATAÇÃO POR TEMPO DETERMINADO	0.05.09	11.974.000,00			
3.1.90.11	VENCIMENTOS E VANTAGENS FIXAS - PESSOAL CIVIL	0.01.00	458.000,00			
3.1.90.11	VENCIMENTOS E VANTAGENS FIXAS - PESSOAL CIVIL	0.05.09	15.000,00			
3.1.90.11	VENCIMENTOS E VANTAGENS FIXAS - PESSOAL CIVIL	0.05.09	20.339.000,00			
3.1.90.11	VENCIMENTOS E VANTAGENS FIXAS - PESSOAL CIVIL	0.05.22	65.000,00			
3.1.90.11	VENCIMENTOS E VANTAGENS FIXAS - PESSOAL CIVIL	0.05.22	8.900.000,00			
3.1.90.11	VENCIMENTOS E VANTAGENS FIXAS - PESSOAL CIVIL	0.05.22	12.000.000,00			
3.1.90.13	OBRIGAÇÕES PATRONAIS	0.01.00	19.000,00			
3.1.90.13	OBRIGAÇÕES PATRONAIS	0.05.09	12.000,00			
3.1.90.13	OBRIGAÇÕES PATRONAIS	0.05.09	2.830.000,00			
3.1.90.13	OBRIGAÇÕES PATRONAIS	0.05.22	100.000,00			
3.1.90.16	OUTRAS DESPESAS VARIÁVEIS - PESSOAL CIVIL	0.01.00	10.000,00			
3.1.90.16	OUTRAS DESPESAS VARIÁVEIS - PESSOAL CIVIL	0.05.09	2.000,00			
3.1.90.16	OUTRAS DESPESAS VARIÁVEIS - PESSOAL CIVIL	0.05.09	18.000,00			
3.1.90.91	SENTENÇAS JUDICIAIS	0.01.00	859.000,00			
3.1.90.92	DESPESAS DE EXERCÍCIOS ANTERIORES	0.01.00	8.000,00			
3.1.90.94	INDENIZAÇÕES E RESTITUIÇÕES TRABALHISTAS	0.01.00	5.000,00			
3.1.90.94	INDENIZAÇÕES E RESTITUIÇÕES TRABALHISTAS	0.05.09	12.000,00			
3.1.90.94	INDENIZAÇÕES E RESTITUIÇÕES TRABALHISTAS	0.05.09	15.000,00			
3.1.90.96	RESSARCIMENTO DE DESPESAS DE PESSOAL REQUISITADO	0.01.00	8.000,00			
3.1.90.96	RESSARCIMENTO DE DESPESAS DE PESSOAL REQUISITADO	0.05.09	1.000,00			
3.1.90.96	RESSARCIMENTO DE DESPESAS DE PESSOAL REQUISITADO	0.05.09	30.000,00			
3.1.91.00	APLICAÇÕES DIRETAS- INTRA-ORÇAMENTÁRIAS	0.000.000		16.210.000,00		
3.1.91.13	OBRIGAÇÕES PATRONAIS	0.01.00	195.000,00			
3.1.91.13	OBRIGAÇÕES PATRONAIS	0.05.09	12.000,00			
3.1.91.13	OBRIGAÇÕES PATRONAIS	0.05.09	13.665.000,00			
3.1.91.13	OBRIGAÇÕES PATRONAIS	0.05.22	1.000.000,00			
3.1.91.13	OBRIGAÇÕES PATRONAIS	0.05.22	1.328.000,00			
3.1.91.92	DESPESAS DE EXERCÍCIOS ANTERIORES	0.01.00	10.000,00			
3.2.00.00	JUROS E ENCARGOS DA DÍVIDA	0.000.000			10.000,00	
3.2.91.00	APLICAÇÕES DIRETAS- INTRA-ORÇAMENTÁRIAS	0.000.000		10.000,00		
3.2.91.21	JUROS SOBRE A DÍVIDA POR CONTRATO	0.01.00	10.000,00			
3.3.00.00	OUTRAS DESPESAS CORRENTES	0.000.000			29.790.000,00	
3.3.90.00	APLICAÇÕES DIRETAS	0.000.000		29.790.000,00		

PREFEITURA DE SERRA TALHADA

Rua Agostinho Nunes de Magalhães, 125 - CNPJ:10.282.945/0001-05

Orçamento Programa - Exercício de 2024

Anexo 02

Page 29

NATUREZA DA DESPESA POR ORGÃO

PODER ORGÃO 90 Entidades Supervisionadas 12 Fundo Municipal de Educação						
Código	Especificação	F.R.	Elemento	Modalidade	Grupo	Categoria Econômica
3.3.90.08	OUTROS BENEFÍCIOS ASSISTENCIAIS DO SERVIDOR E DO MILITAR	0.01.00	5.000,00			
3.3.90.08	OUTROS BENEFÍCIOS ASSISTENCIAIS DO SERVIDOR E DO MILITAR	0.05.09	5.000,00			
3.3.90.08	OUTROS BENEFÍCIOS ASSISTENCIAIS DO SERVIDOR E DO MILITAR	0.05.09	102.000,00			
3.3.90.14	DIÁRIAS - CIVIL	0.01.00	14.000,00			
3.3.90.14	DIÁRIAS - CIVIL	0.05.09	96.000,00			
3.3.90.18	AUXÍLIO FINANCEIRO A ESTUDANTES	0.01.00	10.000,00			
3.3.90.30	MATERIAL DE CONSUMO	0.01.00	4.080.000,00			
3.3.90.30	MATERIAL DE CONSUMO	0.02.06	15.000,00			
3.3.90.30	MATERIAL DE CONSUMO	0.05.02	1.626.000,00			
3.3.90.30	MATERIAL DE CONSUMO	0.05.03	1.510.000,00			
3.3.90.30	MATERIAL DE CONSUMO	0.05.04	676.000,00			
3.3.90.30	MATERIAL DE CONSUMO	0.05.05	5.000,00			
3.3.90.30	MATERIAL DE CONSUMO	0.05.07	65.000,00			
3.3.90.30	MATERIAL DE CONSUMO	0.05.09	5.118.000,00			
3.3.90.31	PREMIAÇÕES CULTURAIS, ARTÍSTICAS, CIENTÍFICAS, DESPORTIVAS E	0.01.00	15.000,00			
3.3.90.32	MATERIAL, BEM OU SERVIÇO PARA DISTRIBUIÇÃO GRATUITA	0.01.00	398.000,00			
3.3.90.32	MATERIAL, BEM OU SERVIÇO PARA DISTRIBUIÇÃO GRATUITA	0.05.05	15.000,00			
3.3.90.32	MATERIAL, BEM OU SERVIÇO PARA DISTRIBUIÇÃO GRATUITA	0.05.07	200.000,00			
3.3.90.32	MATERIAL, BEM OU SERVIÇO PARA DISTRIBUIÇÃO GRATUITA	0.05.09	100.000,00			
3.3.90.33	PASSAGENS E DESPESAS COM LOCOMOÇÃO	0.01.00	56.000,00			
3.3.90.33	PASSAGENS E DESPESAS COM LOCOMOÇÃO	0.05.02	30.000,00			
3.3.90.33	PASSAGENS E DESPESAS COM LOCOMOÇÃO	0.05.09	29.000,00			
3.3.90.35	SERVIÇOS DE CONSULTORIA	0.01.00	168.000,00			
3.3.90.36	OUTROS SERVIÇOS DE TERCEIROS - PESSOA FÍSICA	0.01.00	552.000,00			
3.3.90.36	OUTROS SERVIÇOS DE TERCEIROS - PESSOA FÍSICA	0.02.06	15.000,00			
3.3.90.36	OUTROS SERVIÇOS DE TERCEIROS - PESSOA FÍSICA	0.05.02	194.000,00			
3.3.90.36	OUTROS SERVIÇOS DE TERCEIROS - PESSOA FÍSICA	0.05.03	10.000,00			
3.3.90.36	OUTROS SERVIÇOS DE TERCEIROS - PESSOA FÍSICA	0.05.04	20.000,00			
3.3.90.36	OUTROS SERVIÇOS DE TERCEIROS - PESSOA FÍSICA	0.05.05	5.000,00			
3.3.90.36	OUTROS SERVIÇOS DE TERCEIROS - PESSOA FÍSICA	0.05.07	65.000,00			
3.3.90.36	OUTROS SERVIÇOS DE TERCEIROS - PESSOA FÍSICA	0.05.09	256.000,00			
3.3.90.39	OUTROS SERVIÇOS DE TERCEIROS - PESSOA JURÍDICA	0.01.00	5.446.000,00			
3.3.90.39	OUTROS SERVIÇOS DE TERCEIROS - PESSOA JURÍDICA	0.02.06	15.000,00			
3.3.90.39	OUTROS SERVIÇOS DE TERCEIROS - PESSOA JURÍDICA	0.05.02	381.000,00			
3.3.90.39	OUTROS SERVIÇOS DE TERCEIROS - PESSOA JURÍDICA	0.05.03	10.000,00			
3.3.90.39	OUTROS SERVIÇOS DE TERCEIROS - PESSOA JURÍDICA	0.05.04	105.000,00			
3.3.90.39	OUTROS SERVIÇOS DE TERCEIROS - PESSOA JURÍDICA	0.05.05	9.000,00			
3.3.90.39	OUTROS SERVIÇOS DE TERCEIROS - PESSOA JURÍDICA	0.05.07	265.000,00			

PREFEITURA DE SERRA TALHADA

Rua Agostinho Nunes de Magalhães, 125 - CNPJ:10.282.945/0001-05

Orçamento Programa - Exercício de 2024

Anexo 02

Page 30

NATUREZA DA DESPESA POR ORGÃO

<div> <div>PODER</div> <div>90 Entidades Supervisionadas</div> </div> <div> <div>ORGÃO</div> <div>12 Fundo Municipal de Educação</div> </div>						
Código	Especificação	F.R.	Elemento	Modalidade	Grupo	Categoria Econômica
3.3.90.39	OUTROS SERVIÇOS DE TERCEIROS - PESSOA JURÍDICA	0.05.09	6.861.000,00			
3.3.90.41	CONTRIBUIÇÕES	0.01.00	14.000,00			
3.3.90.47	OBRIGAÇÕES TRIBUTÁRIAS E CONTRIBUTIVAS	0.01.00	115.000,00			
3.3.90.47	OBRIGAÇÕES TRIBUTÁRIAS E CONTRIBUTIVAS	0.05.02	102.000,00			
3.3.90.47	OBRIGAÇÕES TRIBUTÁRIAS E CONTRIBUTIVAS	0.05.09	15.000,00			
3.3.90.48	OUTROS AUXÍLIOS FINANCEIROS A PESSOA FÍSICA	0.01.00	152.000,00			
3.3.90.48	OUTROS AUXÍLIOS FINANCEIROS A PESSOA FÍSICA	0.05.05	10.000,00			
3.3.90.49	AUXÍLIO TRANSPORTE	0.01.00	4.000,00			
3.3.90.49	AUXÍLIO TRANSPORTE	0.05.09	731.000,00			
3.3.90.91	SENTENÇAS JUDICIAIS	0.01.00	5.000,00			
3.3.90.92	DESPESAS DE EXERCÍCIOS ANTERIORES	0.01.00	12.000,00			
3.3.90.92	DESPESAS DE EXERCÍCIOS ANTERIORES	0.05.09	7.000,00			
3.3.90.93	INDENIZAÇÕES E RESTITUIÇÕES	0.01.00	68.000,00			
3.3.90.93	INDENIZAÇÕES E RESTITUIÇÕES	0.05.07	8.000,00			
4.0.00.00	DESPESAS DE CAPITAL	0.000.000				16.250.000,00
4.4.00.00	INVESTIMENTOS	0.000.000			16.218.000,00	
4.4.90.00	APLICAÇÕES DIRETAS	0.000.000		16.218.000,00		
4.4.90.51	OBRAS E INSTALAÇÕES	0.01.00	6.661.000,00			
4.4.90.51	OBRAS E INSTALAÇÕES	0.02.06	15.000,00			
4.4.90.51	OBRAS E INSTALAÇÕES	0.05.02	100.000,00			
4.4.90.51	OBRAS E INSTALAÇÕES	0.05.05	7.000,00			
4.4.90.51	OBRAS E INSTALAÇÕES	0.05.07	1.058.000,00			
4.4.90.51	OBRAS E INSTALAÇÕES	0.05.08	290.000,00			
4.4.90.51	OBRAS E INSTALAÇÕES	0.05.09	2.525.000,00			
4.4.90.51	OBRAS E INSTALAÇÕES	0.05.22	1.879.000,00			
4.4.90.52	EQUIPAMENTOS E MATERIAL PERMANENTE	0.01.00	1.573.000,00			
4.4.90.52	EQUIPAMENTOS E MATERIAL PERMANENTE	0.05.02	55.000,00			
4.4.90.52	EQUIPAMENTOS E MATERIAL PERMANENTE	0.05.05	5.000,00			
4.4.90.52	EQUIPAMENTOS E MATERIAL PERMANENTE	0.05.07	215.000,00			
4.4.90.52	EQUIPAMENTOS E MATERIAL PERMANENTE	0.05.09	1.261.000,00			
4.4.90.52	EQUIPAMENTOS E MATERIAL PERMANENTE	0.05.22	474.000,00			
4.4.90.61	AQUISIÇÃO DE IMÓVEIS	0.01.00	100.000,00			
4.6.00.00	AMORTIZAÇÃO DA DÍVIDA	0.000.000			32.000,00	
4.6.90.00	APLICAÇÕES DIRETAS	0.000.000		22.000,00		
4.6.90.71	PRINCIPAL DA DÍVIDA CONTRATUAL RESGATADA	0.01.00	22.000,00			
4.6.91.00	APLICAÇÕES DIRETAS- INTRA-ORÇAMENTÁRIAS	0.000.000		10.000,00		
4.6.91.71	PRINCIPAL DA DÍVIDA CONTRATUAL RESGATADA	0.01.00	10.000,00			

PREFEITURA DE SERRA TALHADA

Rua Agostinho Nunes de Magalhães, 125 - CNPJ:10.282.945/0001-05

Orçamento Programa - Exercício de 2024

Anexo 02

Page 31

NATUREZA DA DESPESA POR ORGÃO

PODER	90	Entidades Supervisionadas				
ORGÃO	12	Fundo Municipal de Educação				
Código	Especificação	F.R.	Elemento	Modalidade	Grupo	Categoria Econômica
TOTAL						119.973.000,00

PREFEITURA DE SERRA TALHADA

Rua Agostinho Nunes de Magalhães, 125 - CNPJ:10.282.945/0001-05

Orçamento Programa - Exercício de 2024

Anexo 02

Page 32

NATUREZA DA DESPESA POR ORGÃO

<div> <div>PODER</div> <div>90 ENTIDADES SUPERVISIONADAS</div> </div> <div> <div>ORGÃO</div> <div>13 Superintendência de Trânsito e Transporte de Serra Talhada</div> </div>						
Código	Especificação	F.R.	Elemento	Modalidade	Grupo	Categoria Econômica
3.0.00.00	DESPESAS CORRENTES	0.000.000				3.874.700,00
3.1.00.00	PESSOAL E ENCARGOS SOCIAIS	0.000.000			2.085.700,00	
3.1.90.00	APLICAÇÕES DIRETAS	0.000.000		1.528.780,00		
3.1.90.04	CONTRATAÇÃO POR TEMPO DETERMINADO	0.01.00	10.000,00			
3.1.90.11	VENCIMENTOS E VANTAGENS FIXAS - PESSOAL CIVIL	0.01.00	1.426.000,00			
3.1.90.13	OBRIGAÇÕES PATRONAIS	0.01.00	87.780,00			
3.1.90.94	INDENIZAÇÕES E RESTITUIÇÕES TRABALHISTAS	0.01.00	5.000,00			
3.1.91.00	APLICAÇÕES DIRETAS- INTRA-ORÇAMENTÁRIAS	0.000.000		556.920,00		
3.1.91.13	OBRIGAÇÕES PATRONAIS	0.01.00	556.920,00			
3.3.00.00	OUTRAS DESPESAS CORRENTES	0.000.000			1.789.000,00	
3.3.50.00	TRANSFERÊNCIAS A INSTITUIÇÕES PRIVADAS SEM FINS LUCRATIVOS	0.000.000		10.000,00		
3.3.50.41	CONTRIBUIÇÕES	0.01.00	10.000,00			
3.3.60.00	TRANSFERÊNCIAS A INSTITUIÇÕES PRIVADAS COM FINS LUCRATIVOS	0.000.000		200.000,00		
3.3.60.45	SUBVENÇÕES ECONÔMICAS	0.01.00	200.000,00			
3.3.90.00	APLICAÇÕES DIRETAS	0.000.000		1.579.000,00		
3.3.90.08	OUTROS BENEFÍCIOS ASSISTENCIAIS DO SERVIDOR E DO MILITAR	0.01.00	6.000,00			
3.3.90.14	DIÁRIAS - CIVIL	0.01.00	11.000,00			
3.3.90.30	MATERIAL DE CONSUMO	0.01.00	234.000,00			
3.3.90.35	SERVIÇOS DE CONSULTORIA	0.01.00	40.000,00			
3.3.90.36	OUTROS SERVIÇOS DE TERCEIROS - PESSOA FÍSICA	0.01.00	141.000,00			
3.3.90.39	OUTROS SERVIÇOS DE TERCEIROS - PESSOA JURÍDICA	0.01.00	1.072.000,00			
3.3.90.47	OBRIGAÇÕES TRIBUTÁRIAS E CONTRIBUTIVAS	0.01.00	5.000,00			
3.3.90.49	AUXÍLIO TRANSPORTE	0.01.00	66.000,00			
3.3.90.92	DESPESAS DE EXERCÍCIOS ANTERIORES	0.01.00	2.000,00			
3.3.90.93	INDENIZAÇÕES E RESTITUIÇÕES	0.01.00	2.000,00			
4.0.00.00	DESPESAS DE CAPITAL	0.000.000				635.000,00
4.4.00.00	INVESTIMENTOS	0.000.000			635.000,00	
4.4.90.00	APLICAÇÕES DIRETAS	0.000.000		635.000,00		
4.4.90.51	OBRAS E INSTALAÇÕES	0.01.00	259.000,00			
4.4.90.52	EQUIPAMENTOS E MATERIAL PERMANENTE	0.01.00	376.000,00			
TOTAL						4.509.700,00

PREFEITURA DE SERRA TALHADA

Rua Agostinho Nunes de Magalhães, 125 - CNPJ:10.282.945/0001-05

Orçamento Programa - Exercício de 2024

Anexo 02

Page 33

NATUREZA DA DESPESA POR ORGÃO

PODER ORGÃO						
90 ENTIDADES SUPERVISIONADAS						
14 Fundação Cultural de Serra Talhada						
Código	Especificação	F.R.	Elemento	Modalidade	Grupo	Categoria Econômica
3.0.00.00	DESPESAS CORRENTES	0.000.000				12.452.100,00
3.1.00.00	PESSOAL E ENCARGOS SOCIAIS	0.000.000			711.100,00	
3.1.90.00	APLICAÇÕES DIRETAS	0.000.000		531.580,00		
3.1.90.04	CONTRATAÇÃO POR TEMPO DETERMINADO	0.01.00	5.000,00			
3.1.90.11	VENCIMENTOS E VANTAGENS FIXAS - PESSOAL CIVIL	0.01.00	491.000,00			
3.1.90.13	OBRIGAÇÕES PATRONAIS	0.01.00	30.580,00			
3.1.90.94	INDENIZAÇÕES E RESTITUIÇÕES TRABALHISTAS	0.01.00	5.000,00			
3.1.91.00	APLICAÇÕES DIRETAS- INTRA-ORÇAMENTÁRIAS	0.000.000		179.520,00		
3.1.91.13	OBRIGAÇÕES PATRONAIS	0.01.00	179.520,00			
3.3.00.00	OUTRAS DESPESAS CORRENTES	0.000.000			11.741.000,00	
3.3.50.00	TRANSFERÊNCIAS A INSTITUIÇÕES PRIVADAS SEM FINS LUCRATIVOS	0.000.000		160.000,00		
3.3.50.43	SUBVENÇÕES SOCIAIS	0.01.00	160.000,00			
3.3.90.00	APLICAÇÕES DIRETAS	0.000.000		11.581.000,00		
3.3.90.08	OUTROS BENEFÍCIOS ASSISTENCIAIS DO SERVIDOR E DO MILITAR	0.01.00	5.000,00			
3.3.90.14	DIÁRIAS - CIVIL	0.01.00	3.000,00			
3.3.90.30	MATERIAL DE CONSUMO	0.01.00	131.000,00			
3.3.90.31	PREMIAÇÕES CULTURAIS, ARTÍSTICAS, CIENTÍFICAS, DESPORTIVAS E	0.01.00	30.000,00			
3.3.90.35	SERVIÇOS DE CONSULTORIA	0.01.00	5.000,00			
3.3.90.36	OUTROS SERVIÇOS DE TERCEIROS - PESSOA FÍSICA	0.01.00	371.000,00			
3.3.90.39	OUTROS SERVIÇOS DE TERCEIROS - PESSOA JURÍDICA	0.01.00	10.703.000,00			
3.3.90.47	OBRIGAÇÕES TRIBUTÁRIAS E CONTRIBUTIVAS	0.01.00	10.000,00			
3.3.90.48	OUTROS AUXÍLIOS FINANCEIROS A PESSOA FÍSICA	0.01.00	286.000,00			
3.3.90.49	AUXÍLIO TRANSPORTE	0.01.00	36.000,00			
3.3.90.92	DESPESAS DE EXERCÍCIOS ANTERIORES	0.01.00	1.000,00			
4.0.00.00	DESPESAS DE CAPITAL	0.000.000				190.000,00
4.4.00.00	INVESTIMENTOS	0.000.000			180.000,00	
4.4.90.00	APLICAÇÕES DIRETAS	0.000.000		180.000,00		
4.4.90.51	OBRAS E INSTALAÇÕES	0.01.00	130.000,00			
4.4.90.52	EQUIPAMENTOS E MATERIAL PERMANENTE	0.01.00	50.000,00			
4.6.00.00	AMORTIZAÇÃO DA DÍVIDA	0.000.000			10.000,00	
4.6.90.00	APLICAÇÕES DIRETAS	0.000.000		10.000,00		
4.6.90.71	PRINCIPAL DA DÍVIDA CONTRATUAL RESGATADA	0.01.00	10.000,00			
TOTAL						12.642.100,00

PREFEITURA DE SERRA TALHADA

Rua Agostinho Nunes de Magalhães, 125 - CNPJ:10.282.945/0001-05

Orçamento Programa - Exercício de 2024

Anexo 02

Page 34

NATUREZA DA DESPESA POR ORGÃO

PODER ORGÃO 90 ENTIDADES SUPERVISIONADAS 90 Autarquia Educacional de Serra Talhada						
Código	Especificação	F.R.	Elemento	Modalidade	Grupo	Categoria Econômica
3.0.00.00	DESPESAS CORRENTES	0.000.000				6.895.050,00
3.1.00.00	PESSOAL E ENCARGOS SOCIAIS	0.000.000			5.442.000,00	
3.1.90.00	APLICAÇÕES DIRETAS	0.000.000		4.616.000,00		
3.1.90.04	CONTRATAÇÃO POR TEMPO DETERMINADO	0.01.00	1.773.000,00			
3.1.90.11	VENCIMENTOS E VANTAGENS FIXAS - PESSOAL CIVIL	0.01.00	2.336.000,00			
3.1.90.13	OBRIGAÇÕES PATRONAIS	0.01.00	497.000,00			
3.1.90.91	SENTENÇAS JUDICIAIS	0.01.00	5.000,00			
3.1.90.94	INDENIZAÇÕES E RESTITUIÇÕES TRABALHISTAS	0.01.00	5.000,00			
3.1.91.00	APLICAÇÕES DIRETAS- INTRA-ORÇAMENTÁRIAS	0.000.000		826.000,00		
3.1.91.13	OBRIGAÇÕES PATRONAIS	0.01.00	826.000,00			
3.3.00.00	OUTRAS DESPESAS CORRENTES	0.000.000			1.453.050,00	
3.3.50.00	TRANSFERÊNCIAS A INSTITUIÇÕES PRIVADAS SEM FINS LUCRATIVOS	0.000.000		5.000,00		
3.3.50.41	CONTRIBUIÇÕES	0.01.00	5.000,00			
3.3.90.00	APLICAÇÕES DIRETAS	0.000.000		1.448.050,00		
3.3.90.14	DIÁRIAS - CIVIL	0.01.00	26.000,00			
3.3.90.18	AUXÍLIO FINANCEIRO A ESTUDANTES	0.01.00	5.000,00			
3.3.90.30	MATERIAL DE CONSUMO	0.01.00	111.425,00			
3.3.90.33	PASSAGENS E DESPESAS COM LOCOMOÇÃO	0.01.00	6.000,00			
3.3.90.35	SERVIÇOS DE CONSULTORIA	0.01.00	98.000,00			
3.3.90.36	OUTROS SERVIÇOS DE TERCEIROS - PESSOA FÍSICA	0.01.00	238.000,00			
3.3.90.39	OUTROS SERVIÇOS DE TERCEIROS - PESSOA JURÍDICA	0.01.00	429.625,00			
3.3.90.39	OUTROS SERVIÇOS DE TERCEIROS - PESSOA JURÍDICA	0.05.08	1.000,00			
3.3.90.47	OBRIGAÇÕES TRIBUTÁRIAS E CONTRIBUTIVAS	0.01.00	67.000,00			
3.3.90.49	AUXÍLIO TRANSPORTE	0.01.00	456.000,00			
3.3.90.92	DESPESAS DE EXERCÍCIOS ANTERIORES	0.01.00	5.000,00			
3.3.90.93	INDENIZAÇÕES E RESTITUIÇÕES	0.01.00	5.000,00			
4.0.00.00	DESPESAS DE CAPITAL	0.000.000				631.000,00
4.4.00.00	INVESTIMENTOS	0.000.000			161.000,00	
4.4.90.00	APLICAÇÕES DIRETAS	0.000.000		161.000,00		
4.4.90.51	OBRAS E INSTALAÇÕES	0.01.00	20.000,00			
4.4.90.51	OBRAS E INSTALAÇÕES	0.02.08	11.000,00			
4.4.90.52	EQUIPAMENTOS E MATERIAL PERMANENTE	0.01.00	121.000,00			
4.4.90.52	EQUIPAMENTOS E MATERIAL PERMANENTE	0.05.08	9.000,00			
4.6.00.00	AMORTIZAÇÃO DA DÍVIDA	0.000.000			470.000,00	
4.6.90.00	APLICAÇÕES DIRETAS	0.000.000		197.000,00		
4.6.90.71	PRINCIPAL DA DÍVIDA CONTRATUAL RESGATADA	0.01.00	197.000,00			
4.6.91.00	APLICAÇÕES DIRETAS- INTRA-ORÇAMENTÁRIAS	0.000.000		273.000,00		
4.6.91.71	PRINCIPAL DA DÍVIDA CONTRATUAL RESGATADA	0.01.00	273.000,00			

PREFEITURA DE SERRA TALHADA

Rua Agostinho Nunes de Magalhães, 125 - CNPJ:10.282.945/0001-05

Orçamento Programa - Exercício de 2024

Anexo 02

Page 35

NATUREZA DA DESPESA POR ORGÃO

PODER	90	Entidades Supervisionadas				
ORGÃO	90	Autarquia Educacional de Serra Talhada				
Código	Especificação	F.R.	Elemento	Modalidade	Grupo	Categoria Econômica
TOTAL						7.526.050,00
TOTAL GERAL						390.000.000,00



PREFEITURA DE SERRA TALHADA

Rua Agostinho Nunes de Magalhães, 125 - CNPJ:10.282.945/0001-05

PROGRAMA DE TRABALHO
(Inc.II, § 2º, Art.2º)

01 Poder Legislativo							
01 Câmara Municipal de Serra Talhada							
Código		Especificação		Operação Especial	Projetos	Atividades	T o t a l
01	Legislativa				770.000,00	12.230.000,00	13.000.000,00
01	031	Ação Legislativa			770.000,00	12.230.000,00	13.000.000,00
01	031	0101	Gestão Administrativa da Câmara Municipal		770.000,00	11.871.000,00	12.641.000,00
01.031.0101.1001.0000		Aquisição de Veículos, Móveis, Máquinas e Equipamentos			300.000,00		300.000,00
01.031.0101.1002.0000		Melhoria da Infra-Estrutura da Câmara Municipal			470.000,00		470.000,00
01.031.0101.2001.0000		Dispendios com Vereadores e Mesa Diretora				3.855.000,00	3.855.000,00
01.031.0101.2002.0000		Manutenção das Atividades da Câmara				6.464.000,00	6.464.000,00
01.031.0101.2003.0000		Despesas com Parcelamento Previdência Social				6.000,00	6.000,00
01.031.0101.2004.0000		Despesas de Exercícios Anteriores				10.000,00	10.000,00
01.031.0101.2005.0000		Despesas com Sentença Judiciais				6.000,00	6.000,00
01.031.0101.2006.0000		Manutenção da Escola Legislativo Municipal				13.000,00	13.000,00
01.031.0101.2007.0000		Divulgação das Ações do Poder Legislativo				186.000,00	186.000,00
01.031.0101.2008.0000		Câmara Itinerante nos Bairros e Distritos				13.000,00	13.000,00
01.031.0101.2009.0000		Legislativo na Comunidade Escolar				6.000,00	6.000,00
01.031.0101.2010.0000		Dispendios com Obrigações Patronais				1.312.000,00	1.312.000,00
01	031	0102	Controle Interno do Legislativo			354.000,00	354.000,00
01.031.0102.2011.0000		Implatação e Manutenção do Controle Interno				354.000,00	354.000,00
01	031	0103	Programa Parlamentar Jovem			5.000,00	5.000,00
01.031.0103.2012.0000		Manutenção do Programa Parlamento Jovem				5.000,00	5.000,00
TOTAL				0,00	770.000,00	12.230.000,00	13.000.000,00



PREFEITURA DE SERRA TALHADA

Rua Agostinho Nunes de Magalhães, 125 - CNPJ:10.282.945/0001-05

Orçamento Programa - Exercício de 2024

Anexo 06

Page 2

PROGRAMA DE TRABALHO

(Inc.II, § 2º, Art.2º)

02 Poder Executivo Municipal

02 Gabinete do Prefeito

Código	Especificação	Operação Especial	Projetos	Atividades	T o t a l
04	Administração			2.251.000,00	2.251.000,00
04	122 Administração Geral			2.251.000,00	2.251.000,00
04	122 0401 Gestão, Manutenção e Serviços do Gabinete			2.251.000,00	2.251.000,00
04.122.0401.2017.0000	Manutenção das Atividades Administrativas			2.251.000,00	2.251.000,00
06	Segurança Pública		16.000,00	3.839.000,00	3.855.000,00
06	182 Defesa Civil		16.000,00	3.839.000,00	3.855.000,00
06	182 0433 Cidade Protegida e Resiliente			164.000,00	164.000,00
06.182.0433.2735.0000	Manutenção, Gestão e Serviços da Proteção e Defesa Civil			78.000,00	78.000,00
06.182.0433.4200.0000	Desenvolvimento de recursos humanos			16.000,00	16.000,00
06.182.0433.4201.0000	Planejamento operacional e de contingência			6.000,00	6.000,00
06.182.0433.4202.0000	Mapeamento das áreas de risco e avaliação dos riscos de desastres			16.000,00	16.000,00
06.182.0433.4203.0000	Redução das vulnerabilidades aos desastres naturais, humanos e mistos			33.000,00	33.000,00
06.182.0433.4204.0000	Assistência às populações afetadas, reabilitação dos cenários dos desastres e socorro às populações em risco.			15.000,00	15.000,00
06	182 0604 Gestão, Manutenção e Serviços da Guarda Municipal		16.000,00	3.675.000,00	3.691.000,00
06.182.0604.2018.0000	Manutenção das Atividades Administrativas			3.623.000,00	3.623.000,00
06.182.0604.2806.0000	Formação e Capacitação da Guarda Municipal de Serra Talhada			9.000,00	9.000,00
06.182.0604.3235.0000	Adquirir equipamentos de proteção individual		10.000,00		10.000,00
06.182.0604.3240.0000	Adquirir equipamentos de proteção coletivo		6.000,00		6.000,00
06.182.0604.4233.0000	Manter o monitoramento eletrônico em prédios públicos			9.000,00	9.000,00
06.182.0604.4234.0000	Gerir a manutenção automotiva da frota			9.000,00	9.000,00
06.182.0604.4236.0000	Ampliar o monitoramento eletrônico em prédios públicos			7.000,00	7.000,00
06.182.0604.4237.0000	Fortalecer os grupamentos das ações preventivas/protetivas			8.000,00	8.000,00
06.182.0604.4238.0000	Apoiar o monitoramento eletrônico em locais estratégicos do município			6.000,00	6.000,00
06.182.0604.4239.0000	Implantar o Centro Integrado de Comando e Controle			4.000,00	4.000,00
24	Comunicações			291.000,00	291.000,00
24	122 Administração Geral			291.000,00	291.000,00
24	122 0434 Serra em Comunicação			291.000,00	291.000,00
24.122.0434.4205.0000	Promover Campanhas Publicitárias Externas			24.000,00	24.000,00
24.122.0434.4206.0000	Promover campanha publicitária Endomarketing			29.000,00	29.000,00
24.122.0434.4207.0000	Manutenção das atividades administrativas da Comunicação Social			238.000,00	238.000,00
TOTAL		0,00	16.000,00	6.381.000,00	6.397.000,00



PREFEITURA DE SERRA TALHADA

Rua Agostinho Nunes de Magalhães, 125 - CNPJ:10.282.945/0001-05

Orçamento Programa - Exercício de 2024
Anexo 06
Page 3

PROGRAMA DE TRABALHO
(Inc.II, § 2º, Art.2º)

02 Poder Executivo Municipal											
03		Secretaria Municipal de Governo									
Código		Especificação				Operação Especial		Projetos	Atividades	T o t a l	
04		Administração							633.000,00	633.000,00	
04		122	Administração Geral						633.000,00	633.000,00	
04		122	0423	Gestão, Manutenção e Serviços da Secretaria de Governo						633.000,00	633.000,00
04.122.0423.2024.0000		Manutenção das Atividades Administrativas							633.000,00	633.000,00	
TOTAL						0,00		0,00	633.000,00	633.000,00	



PREFEITURA DE SERRA TALHADA

Rua Agostinho Nunes de Magalhães, 125 - CNPJ:10.282.945/0001-05

Orçamento Programa - Exercício de 2024
Anexo 06
Page 4

PROGRAMA DE TRABALHO
(Inc.II, § 2º, Art.2º)

02 Poder Executivo Municipal									
04 Procuradoria Geral do Município									
Código		Especificação			Operação Especial	Projetos	Atividades	T o t a l	
04	Administração					20.000,00	2.287.000,00	2.307.000,00	
04	122	Administração Geral				20.000,00	2.287.000,00	2.307.000,00	
04	122	0420	Gestão, Manutenção e Serviços da Procuradoria Geral do Município			20.000,00	2.287.000,00	2.307.000,00	
04.122.0420.1156.0000		Construção da Sede Própria da Procuradoria				20.000,00		20.000,00	
04.122.0420.2026.0000		Manutenção das Atividades Administrativas					2.266.000,00	2.266.000,00	
04.122.0420.2596.0000		Qualificação dos Servidores da Procuradoria Geral do Município					21.000,00	21.000,00	
TOTAL					0,00	20.000,00	2.287.000,00	2.307.000,00	



PREFEITURA DE SERRA TALHADA

Rua Agostinho Nunes de Magalhães, 125 - CNPJ:10.282.945/0001-05

Orçamento Programa - Exercício de 2024
Anexo 06
Page 5

PROGRAMA DE TRABALHO
(Inc.II, § 2º, Art.2º)

02 Poder Executivo Municipal							
05 Secretaria Municipal de Finanças							
Código		Especificação		Operação Especial	Projetos	Atividades	T o t a l
04	Administração				110.000,00	10.791.000,00	10.901.000,00
04	123	Administração Financeira			90.000,00	10.706.000,00	10.796.000,00
04	123	0402	Gestão, Manutenção e Serviços da Secretaria de Finanças		90.000,00	10.706.000,00	10.796.000,00
04.123.0402.2029.0000		Manutenção das Atividades Administrativas				9.822.000,00	9.822.000,00
04.123.0402.2451.0000		Taxas Bancárias, Seguros e Encargos Diversos				884.000,00	884.000,00
04.123.0402.3242.0000		Aquisição de Mobiliário, Veículos e Equipamentos de Informática			90.000,00		90.000,00
04	126	Tecnologia da Informação			20.000,00		20.000,00
04	126	0406	Modernização Tributária		20.000,00		20.000,00
04.126.0406.1180.0000		Aquisição da Base Cartográfica Digital da Área Urbana e Rural			20.000,00		20.000,00
04	128	Formação de Recursos Humanos				15.000,00	15.000,00
04	128	0402	Gestão, Manutenção e Serviços da Secretaria de Finanças			15.000,00	15.000,00
04.128.0402.4241.0000		Treinamento/Capacitação de Servidores da Secretaria de Finanças				15.000,00	15.000,00
04	129	Administração de Receitas				70.000,00	70.000,00
04	129	0406	Modernização Tributária			70.000,00	70.000,00
04.129.0406.2038.0000		Revisão do Código Tributário Municipal				10.000,00	10.000,00
04.129.0406.2042.0000		Consultoria para Implantação e Manutenção da Modernização Fazendária				30.000,00	30.000,00
04.129.0406.2659.0000		Atualização da Planta Genérica de Valores				30.000,00	30.000,00
28	Encargos Especiais			3.649.000,00			3.649.000,00
28	843	Serviço da Dívida Interna		3.649.000,00			3.649.000,00
28	843	0000	Encargos Especiais	3.649.000,00			3.649.000,00
28.843.0000.0003.0000		Amortização da Dívida Contratada			2.672.000,00		2.672.000,00
28.843.0000.0005.0000		Despesas com Precatórios e Sentenças Judiciais			571.000,00		571.000,00
28.843.0000.0006.0000		Indenizações e Restituições Diversas			406.000,00		406.000,00
99	Reserva de Contingência					3.300.000,00	3.300.000,00
99	999	Reserva de Contingência				3.300.000,00	3.300.000,00
99	999	9998	Reserva de Contigência			3.300.000,00	3.300.000,00
99.999.9998.2044.0000		Reserva de Contigência				3.300.000,00	3.300.000,00
TOTAL				3.649.000,00	110.000,00	14.091.000,00	17.850.000,00



PREFEITURA DE SERRA TALHADA

Rua Agostinho Nunes de Magalhães, 125 - CNPJ:10.282.945/0001-05

Orçamento Programa - Exercício de 2024

Anexo 06

Page 6

PROGRAMA DE TRABALHO

(Inc.II, § 2º, Art.2º)

02 Poder Executivo Municipal							
06 Secretaria Municipal de Planejamento e Gestão							
Código		Especificação		Operação Especial	Projetos	Atividades	T o t a l
04	Administração				40.000,00	1.852.400,00	1.892.400,00
04	121	Planejamento e Orçamento				1.433.200,00	1.433.200,00
04	121	0405	Gestão, Manutenção e Serviços da Secretaria de Planejamento e Gestão			1.361.000,00	1.361.000,00
04.121.0405.2046.0000		Manutenção das Atividades Administrativas				1.361.000,00	1.361.000,00
04	121	0427	Governo Participativo			72.200,00	72.200,00
04.121.0427.2048.0000		Promover o Conselho da Cidade				2.200,00	2.200,00
04.121.0427.2050.0000		Mobilização e Qualificação de ONGs Locais				48.000,00	48.000,00
04.121.0427.2638.0000		Capacitação dos Integrantes do Conselho da Cidade				2.200,00	2.200,00
04.121.0427.4221.0000		Realizar orçamentos participativos				19.800,00	19.800,00
04	122	Administração Geral				303.200,00	303.200,00
04	122	0435	Cidade Eficiente e Monitorada			255.200,00	255.200,00
04.122.0435.4222.0000		Apoiar o processo de reestruturação administrativas das secretarias de governo				17.600,00	17.600,00
04.122.0435.4223.0000		Desenvolver estudos e pesquisas para o Planejamento e a Gestão de Políticas Públicas				24.200,00	24.200,00
04.122.0435.4224.0000		Estruturar a Rede operacional de acompanhamento dos convênios e contratos				135.300,00	135.300,00
04.122.0435.4225.0000		Manter o Nucleo de Projetos				6.600,00	6.600,00
04.122.0435.4226.0000		Implantar e Manter Sistema integrado de Gestão dos Processos Administrativos				47.300,00	47.300,00
04.122.0435.4227.0000		Sistematizar Informações Estatísticas, Geocientíficas, Econômicas e Sociais a Respeito da Realidade Local				16.500,00	16.500,00
04.122.0435.4228.0000		Monitorar os indicadores municipais				7.700,00	7.700,00
04	122	0436	Servidores Capacitados e eficientes			48.000,00	48.000,00
04.122.0436.4229.0000		Implantação e Manutenção da Escola de Governo				48.000,00	48.000,00
04	126	Tecnologia da Informação			40.000,00	116.000,00	156.000,00
04	126	0429	Cidade Digital		40.000,00	116.000,00	156.000,00
04.126.0429.1175.0000		Aquisição de Servidor			20.000,00		20.000,00
04.126.0429.1232.0000		Estruturação das Redes das Secretarias Municipais			10.000,00		10.000,00
04.126.0429.2644.0000		Capacitação dos Servidores do NTI				8.000,00	8.000,00
04.126.0429.2647.0000		Implantação de Telefonia com uso do VoIP				15.000,00	15.000,00
04.126.0429.3215.0000		Adquirir Equipamentos para Conexão nas Praças			10.000,00		10.000,00
04.126.0429.4213.0000		Manter o link dedicado				15.000,00	15.000,00
04.126.0429.4214.0000		Manter o link comercial				15.000,00	15.000,00
04.126.0429.4216.0000		Estruturar o Núcleo de Tecnologia da Informação				15.000,00	15.000,00
04.126.0429.4217.0000		Contratar Servidor Cloud				6.000,00	6.000,00
04.126.0429.4218.0000		Contratar Servidor Cloud Backup				6.000,00	6.000,00
04.126.0429.4219.0000		Implantar Rede Privada (VNP)				16.000,00	16.000,00
04.126.0429.4220.0000		Locar softwares				20.000,00	20.000,00
TOTAL				0,00	40.000,00	1.852.400,00	1.892.400,00



PREFEITURA DE SERRA TALHADA

Rua Agostinho Nunes de Magalhães, 125 - CNPJ:10.282.945/0001-05

PROGRAMA DE TRABALHO
(Inc.II, § 2º, Art.2º)

02	Poder Executivo Municipal						
07	Secretaria de Administração						
Código		Especificação		Operação Especial	Projetos	Atividades	T o t a l
04	Administração				22.000,00	4.937.000,00	4.959.000,00
04	122	Administração Geral			22.000,00	4.792.000,00	4.814.000,00
04	122	0408	Gestão Administrativa da Secretaria de Administração		22.000,00	4.792.000,00	4.814.000,00
04.122.0408.2059.0000		Manutenção das Atividades de Administração				4.771.000,00	4.771.000,00
04.122.0408.2449.0000		Ampliação e Gestão Administrativa do Patrimônio				21.000,00	21.000,00
04.122.0408.3039.0000		Aquisição de Móveis, Computadores, Servidor e Equipamentos			18.000,00		18.000,00
04.122.0408.3040.0000		Construção, Ampliação e/ou Reforma da Secretaria			4.000,00		4.000,00
04	128	Formação de Recursos Humanos				145.000,00	145.000,00
04	128	0409	Formação e Valorização do Servidor Público			145.000,00	145.000,00
04.128.0409.2063.0000		Qualificação dos Servidores				22.000,00	22.000,00
04.128.0409.2064.0000		Elaboração de Critérios de Desempenho dos Servidores				32.000,00	32.000,00
04.128.0409.2662.0000		Realização de Concursos e Seleções				27.000,00	27.000,00
04.128.0409.4042.0000		Planejamento, viabilização e elaboração de Plano de Cargos e Carreiras				16.000,00	16.000,00
04.128.0409.4043.0000		Organização da estrutura administrativa municipal				32.000,00	32.000,00
04.128.0409.4044.0000		Digitalização de arquivos e registros				16.000,00	16.000,00
06	Segurança Pública				14.000,00	89.000,00	103.000,00
06	182	Defesa Civil			14.000,00	89.000,00	103.000,00
06	182	0431	Gestão Administrativa do Município		14.000,00	89.000,00	103.000,00
06.182.0431.2737.0000		Manutenção das Atividades Administrativas da Junta Militar				89.000,00	89.000,00
06.182.0431.3041.0000		Aquisição de Móveis, Computadores e Equipamentos			14.000,00		14.000,00
TOTAL				0,00	36.000,00	5.026.000,00	5.062.000,00



PREFEITURA DE SERRA TALHADA

Rua Agostinho Nunes de Magalhães, 125 - CNPJ:10.282.945/0001-05

Orçamento Programa - Exercício de 2024
Anexo 06
Page 8

PROGRAMA DE TRABALHO

(Inc.II, § 2º, Art.2º)

02 Poder Executivo Municipal								
08 Secretaria Municipal de Obras e Infraestrutura								
Código		Especificação		Operação Especial	Projetos	Atividades	T o t a l	
04	Administração					5.447.000,00	5.447.000,00	
04	122	Administração Geral				5.447.000,00	5.447.000,00	
04	122	0411	Gestão, Manutenção e Serviços da Secretaria de Obras e Infraestrutura			5.447.000,00	5.447.000,00	
04.122.0411.2066.0000		Manutenção das Atividades Administrativas				5.447.000,00	5.447.000,00	
15	Urbanismo				9.245.000,00	1.359.000,00	10.604.000,00	
15	451	Infra-Estrutura Urbana				9.245.000,00	1.359.000,00	10.604.000,00
15	451	0424	Construir Mais Pavimentações, Estradas e Passarelas			4.215.000,00		4.215.000,00
15.451.0424.1278.0000		Construir Mais Pavimentações na Sede e Distritos				3.443.000,00		3.443.000,00
15.451.0424.1279.0000		Estradas Vicinais na Zona Rural				581.000,00		581.000,00
15.451.0424.1280.0000		Construir Rampas de Acesso, Passeios e Passarelas				191.000,00		191.000,00
15	451	0425	Mais Praças, Canteiros e Ciclovias (com acessibilidade)			423.000,00	563.000,00	986.000,00
15.451.0425.1281.0000		Construção e Reforma de Praças e Canteiros				393.000,00		393.000,00
15.451.0425.1282.0000		Construção de Ciclovias				30.000,00		30.000,00
15.451.0425.2880.0000		Manutenção e Conservação de Praças, Parques, Jardins, Canteiros, Ciclovias e Área de Lazer					563.000,00	563.000,00
15	451	0426	Mais Obras e Infraestrutura			4.607.000,00	796.000,00	5.403.000,00
15.451.0426.1174.0000		Construção, Ampliação, Adequação e/ou Reforma de Prédios e/ou Espaços Públicos, na sede e distritos					596.000,00	596.000,00
15.451.0426.1303.0000		Reforma de Cemitério Jardim de Luanda				100.000,00		100.000,00
15.451.0426.2795.0000		Manutenção, Conservação e Reparos de Prédios e Espaço Públicos					200.000,00	200.000,00
15.451.0426.3286.0000		Execução de Passeio e Canteiro na Praça da Rua Joaquim Godoy				75.000,00		75.000,00
15.451.0426.3287.0000		Reforma da Praça do Bairro José Rufino Alves				440.000,00		440.000,00
15.451.0426.3288.0000		Reforma e Ampliação de Praça no Bairro São Cristóvão				232.000,00		232.000,00
15.451.0426.3289.0000		Praça do Ipsep (NIL)				100.000,00		100.000,00
15.451.0426.3290.0000		Praça do Vila Bela Poço III				145.000,00		145.000,00
15.451.0426.3291.0000		Reforma da Praça Manoel Pereira Lins				100.000,00		100.000,00
15.451.0426.3292.0000		Construção da Praça do Rodeio				100.000,00		100.000,00
15.451.0426.3293.0000		Reforma dos Canteiros da Praça da Rua 02, Bairro Bom Jesus.				100.000,00		100.000,00
15.451.0426.3294.0000		Canteiro da Rua José Alves da Silveira				100.000,00		100.000,00
15.451.0426.3295.0000		Ampliação do Cemitério e Construção de Capela no Distrito de Varzinha, no Município de Serra Talhada/PE.				60.000,00		60.000,00
15.451.0426.3296.0000		Pavimentação (Caxixola, Tancredo e Quitandinha) - Emenda Federal				2.500.000,00		2.500.000,00
15.451.0426.3297.0000		Pavimentação da Comunidade Extrema, Zona Rural de Serra Talhada/PE				130.000,00		130.000,00
15.451.0426.3298.0000		Pavimentação em Pedra Granítica de Trecho da Avenida Luiza Ferraz de Lima, no Bairro Tancredo Neves.				160.000,00		160.000,00
15.451.0426.3299.0000		Construção de Passagens Molhadas na Zona Rural				265.000,00		265.000,00
TOTAL				0,00	9.245.000,00	6.806.000,00	16.051.000,00	



PREFEITURA DE SERRA TALHADA

Rua Agostinho Nunes de Magalhães, 125 - CNPJ:10.282.945/0001-05

PROGRAMA DE TRABALHO
(Inc.II, § 2º, Art.2º)

02 Poder Executivo Municipal							
09 Secretaria Municipal de Serviços Públicos							
Código		Especificação		Operação Especial	Projetos	Atividades	T o t a l
15	Urbanismo					11.331.000,00	11.331.000,00
15	122	Administração Geral				11.331.000,00	11.331.000,00
15	122	1506	Gestão, Manutenção e Serviços da Secretaria de Serviços Públicos			11.331.000,00	11.331.000,00
15.122.1506.2072.0000		Manutenção das Atividades Administrativas da Secretaria de Serviços Públicos				11.331.000,00	11.331.000,00
17	Saneamento					1.723.000,00	1.723.000,00
17	512	Saneamento Básico Urbano				1.723.000,00	1.723.000,00
17	512	1702	Saneando Serra			1.723.000,00	1.723.000,00
17.512.1702.1039.0000		Prolongamento da Rede de Saneamento				723.000,00	723.000,00
17.512.1702.2702.0000		Manutenção da Rede de Saneamento				1.000.000,00	1.000.000,00
18	Gestão Ambiental					8.551.000,00	8.551.000,00
18	541	Preservação e Conservação Ambiental				8.551.000,00	8.551.000,00
18	541	1701	Cidade Limpa			8.551.000,00	8.551.000,00
18.541.1701.2086.0000		Gestão da Coleta de Lixo Doméstico				4.000.000,00	4.000.000,00
18.541.1701.2087.0000		Gestão dos Serviços de Roço, Capinação e Varrição				3.351.000,00	3.351.000,00
18.541.1701.2088.0000		Gestão dos Serviços de Poda				1.200.000,00	1.200.000,00
TOTAL				0,00	0,00	21.605.000,00	21.605.000,00



PREFEITURA DE SERRA TALHADA

Rua Agostinho Nunes de Magalhães, 125 - CNPJ:10.282.945/0001-05

Orçamento Programa - Exercício de 2024
Anexo 06
Page 10

PROGRAMA DE TRABALHO

(Inc.II, § 2º, Art.2º)

02 Poder Executivo Municipal

10 Secretaria de Desenvolvimento Econômico e Turismo

Código	Especificação	Operação Especial	Projetos	Atividades	T o t a l
23	Comércio e Serviços		66.000,00	3.476.000,00	3.542.000,00
23	122 Administração Geral			1.807.000,00	1.807.000,00
23	122 2201 Gestão Administrativa da Secretaria de Desenvolvimento Econômico e Turismo - SEDTUR			1.807.000,00	1.807.000,00
23.122.2201.2597.0000	Manutenção das Atividades Administrativas da SEDTUR			1.762.000,00	1.762.000,00
23.122.2201.4110.0000	Capacitar, Formar e aperfeiçoar os colaboradores da SEDETUR			27.000,00	27.000,00
23.122.2201.4131.0000	Estruturar a Sala do Empreendedor			18.000,00	18.000,00
23	391 Patrimônio Histórico, Artístico e Arqueológico		12.000,00		12.000,00
23	391 2201 Gestão Administrativa da Secretaria de Desenvolvimento Econômico e Turismo - SEDTUR		12.000,00		12.000,00
23.391.2201.3200.0000	Estruturação da Sala do Empreendedor		12.000,00		12.000,00
23	691 Promoção Comercial			313.000,00	313.000,00
23	691 2201 Gestão Administrativa da Secretaria de Desenvolvimento Econômico e Turismo - SEDTUR			43.000,00	43.000,00
23.691.2201.4108.0000	Manutenção das atividades administrativas do Distrito Industrial			16.000,00	16.000,00
23.691.2201.4111.0000	Manutenção das atividades administrativas do Turismo			12.000,00	12.000,00
23.691.2201.4231.0000	Manutenção das Atividades Administrativas da Sala do Empreendedor			15.000,00	15.000,00
23	691 2202 Serra Empreendedora			270.000,00	270.000,00
23.691.2202.4112.0000	Capacitar, Formar e aperfeiçoar os empreendedores			13.000,00	13.000,00
23.691.2202.4113.0000	Realizar feiras, eventos e encontros			165.000,00	165.000,00
23.691.2202.4114.0000	Participar de Feiras, Eventos e encontros			25.000,00	25.000,00
23.691.2202.4116.0000	Criar e manter o Programa de Estagio Municipal			10.000,00	10.000,00
23.691.2202.4118.0000	Disponibilizar capacitações, formações e aperfeiçoamentos para população em geral voltado ao empreendedorismo			30.000,00	30.000,00
23.691.2202.4119.0000	Promover e incentivar arranjos produtivos locais			10.000,00	10.000,00
23.691.2202.4120.0000	Fortalecer as articulações para a comercialização da produção rural do município			17.000,00	17.000,00
23	692 Comercialização		22.000,00	1.197.000,00	1.219.000,00
23	692 2201 Gestão Administrativa da Secretaria de Desenvolvimento Econômico e Turismo - SEDTUR		22.000,00	1.197.000,00	1.219.000,00
23.692.2201.3103.0000	Requalificar o Pátio da Feira Livre			22.000,00	22.000,00
23.692.2201.3105.0000	Estruturar o Centro de Abastecimento de Serra Talhada - CEAST		22.000,00		22.000,00
23.692.2201.4102.0000	Manutenção das atividades administrativas do Pátio da Feira Livre, Pça de Alimentação e CEAST			456.000,00	456.000,00
23.692.2201.4106.0000	Manutenção das atividades administrativas do Mercado Público			719.000,00	719.000,00
23	695 Turismo		32.000,00	159.000,00	191.000,00



PREFEITURA DE SERRA TALHADA

Rua Agostinho Nunes de Magalhães, 125 - CNPJ:10.282.945/0001-05

PROGRAMA DE TRABALHO
(Inc.II, § 2º, Art.2º)

02 Poder Executivo Municipal									
10 Secretaria de Desenvolvimento Econômico e Turismo									
Código		Especificação			Operação Especial		Projetos	Atividades	T o t a l
23	695	2301	Promoção e desenvolvimento do turismo				32.000,00	159.000,00	191.000,00
23.695.2301.3129.0000		Estruturar equipamentos turísticos				32.000,00			32.000,00
23.695.2301.4121.0000		Realizar campanhas de caráter promocional do produto turístico serratalhadense					7.000,00		7.000,00
23.695.2301.4122.0000		Divulgar e promover o turismo de Serra Talhada em eventos						24.000,00	24.000,00
23.695.2301.4123.0000		Apoiar e fomentar eventos que gerem fluxo turístico						16.000,00	16.000,00
23.695.2301.4124.0000		Fomentar a inovação do setor turístico						13.000,00	13.000,00
23.695.2301.4125.0000		Implementar e manter o Centro de Atendimento aos Turistas - CAT						43.000,00	43.000,00
23.695.2301.4126.0000		Capacitar, formar e aperfeiçoar o trade turístico						24.000,00	24.000,00
23.695.2301.4127.0000		Assessorar técnico e operacionalmente o Conselho Municipal de Turismo - COMTUR						16.000,00	16.000,00
23.695.2301.4128.0000		Promover a integração da produção local à cadeia produtiva						16.000,00	16.000,00
TOTAL					0,00	66.000,00	3.476.000,00	3.542.000,00	



PREFEITURA DE SERRA TALHADA

Rua Agostinho Nunes de Magalhães, 125 - CNPJ:10.282.945/0001-05

Orçamento Programa - Exercício de 2024

Anexo 06

Page 12

PROGRAMA DE TRABALHO

(Inc.II, § 2º, Art.2º)

02 Poder Executivo Municipal							
14 Secretaria Municipal de Esporte e Lazer							
Código		Especificação		Operação Especial	Projetos	Atividades	T o t a l
27	Desporto e Lazer				1.541.000,00	2.607.500,00	4.148.500,00
27	122	Administração Geral			1.461.000,00	2.063.500,00	3.524.500,00
27	122	2701	Gestão Administrativa da Secretaria do Esporte e Lazer		180.000,00	2.011.500,00	2.191.500,00
27.122.2701.2103.0000		Manutenção das Atividades Administrativas da Secretaria de Esportes e Lazer				2.011.500,00	2.011.500,00
27.122.2701.3244.0000		Aquisição de Veículo, Máquinas e Equipamentos Diversos			180.000,00		180.000,00
27	122	2702	Infraestrutura do Esporte		1.189.000,00		1.189.000,00
27.122.2702.3245.0000		Implantação, reforma e manutenção dos campos de futebol da várzea na zona urbana e rural			160.000,00		160.000,00
27.122.2702.3246.0000		Construção, Ampliação e Manutenção de Ginásios, Quadras e Praças			1.029.000,00		1.029.000,00
27	122	2709	Esporte para Todos		92.000,00	52.000,00	144.000,00
27.122.2709.3262.0000		Apoio a Liga Desportiva Serratalhadense			60.000,00		60.000,00
27.122.2709.3279.0000		Apoio aos Campeonatos de futebol nos Bairros			32.000,00		32.000,00
27.122.2709.4245.0000		Apoio e Subvenções Sociais, Clubes e Similares				22.000,00	22.000,00
27.122.2709.4261.0000		Apoio a Liga Desportiva Serratalhadense				30.000,00	30.000,00
27	812	Desporto Comunitário				544.000,00	544.000,00
27	812	2709	Esporte para Todos			544.000,00	544.000,00
27.812.2709.4242.0000		Academia para Todos				103.000,00	103.000,00
27.812.2709.4243.0000		Apoio e Incentivo a Projetos e Eventos Esportivos				206.000,00	206.000,00
27.812.2709.4244.0000		Realização de Eventos Esportivos				203.000,00	203.000,00
27.812.2709.4246.0000		Realização de Atividades Esportivas nos Distritos				32.000,00	32.000,00
27	813	Lazer			80.000,00		80.000,00
27	813	2709	Esporte para Todos		80.000,00		80.000,00
27.813.2709.3263.0000		Subvenções Socias para Associação dos dos Promotores de Pega de Boi na Caatinga - APROPBOI			80.000,00		80.000,00
TOTAL				0,00	1.541.000,00	2.607.500,00	4.148.500,00



PREFEITURA DE SERRA TALHADA

Rua Agostinho Nunes de Magalhães, 125 - CNPJ:10.282.945/0001-05

Orçamento Programa - Exercício de 2024
Anexo 06
Page 13

PROGRAMA DE TRABALHO

(Inc.II, § 2º, Art.2º)

02 Poder Executivo Municipal

16 Secretaria Municipal de Agricultura e Recursos Hídricos

Código	Especificação	Operação Especial	Projetos	Atividades	T o t a l
20	Agricultura		1.361.000,00	8.176.250,00	9.537.250,00
20	122 Administração Geral			4.877.800,00	4.877.800,00
20	122 2001 Gestão Eficiente da Secretaria de Agricultura e Recursos Hídricos			4.877.800,00	4.877.800,00
20.122.2001.2185.0000	Gestão Administrativa da SEMARH			4.843.000,00	4.843.000,00
20.122.2001.2869.0000	Capacitação Técnica dos Servidores Lotados na SEMARH			34.800,00	34.800,00
20	451 Infra-Estrutura Urbana			562.450,00	562.450,00
20	451 2014 Estradas do Desenvolvimento			562.450,00	562.450,00
20.451.2014.2797.0000	Recuperação de Estradas Vicinais			562.450,00	562.450,00
20	544 Recursos Hídricos		1.213.000,00	1.181.000,00	2.394.000,00
20	544 2006 Água no campo		877.000,00	1.181.000,00	2.058.000,00
20.544.2006.1049.0000	Perfurar poços para abastecimento hídrico		106.000,00		106.000,00
20.544.2006.1245.0000	Perfuração de Poços - Emenda Impositiva		464.000,00		464.000,00
20.544.2006.1276.0000	Construção de Açudes nas Sedes dos Distritos		201.000,00		201.000,00
20.544.2006.1277.0000	Contratação de Horas-Máquina para Construção de Barreiros na Zona Rural		106.000,00		106.000,00
20.544.2006.2605.0000	Recuperação de Dessalinizadores			23.000,00	23.000,00
20.544.2006.2606.0000	Realizar abastecimento Familiar por Carro Pipa			400.000,00	400.000,00
20.544.2006.2798.0000	Instalar e realizar manutenção de poços para abastecimento comunitário			625.000,00	625.000,00
20.544.2006.2879.0000	Realização de Manutenção dos Sistemas Simplificados			133.000,00	133.000,00
20	544 2014 Estradas do Desenvolvimento		336.000,00		336.000,00
20.544.2014.1160.0000	Piçarramento, Recuperação e Embueiramento de Estradas Vicinais		300.000,00		300.000,00
20.544.2014.1209.0000	Contratação de Horas Máquinas de Trator de Esteira		22.000,00		22.000,00
20.544.2014.1275.0000	Construção e Recuperação de Passagens Molhadas		14.000,00		14.000,00
20	606 Extensão Rural		148.000,00	1.143.000,00	1.291.000,00
20	606 2013 Assistência técnica e extensão rural			446.000,00	446.000,00
20.606.2013.4029.0000	Realizar assistência técnica a agricultores			298.000,00	298.000,00
20.606.2013.4030.0000	Fortalecer e desenvolver os projetos de assentamento			34.000,00	34.000,00
20.606.2013.4031.0000	Acompanhar, estruturar e fortalecer as associações de trabalhadores rurais			108.000,00	108.000,00
20.606.2013.4032.0000	Realizar Cadastro Ambiental Rural			6.000,00	6.000,00



PREFEITURA DE SERRA TALHADA

Rua Agostinho Nunes de Magalhães, 125 - CNPJ:10.282.945/0001-05

Orçamento Programa - Exercício de 2024

Anexo 06

Page 14

PROGRAMA DE TRABALHO

(Inc.II, § 2º, Art.2º)

02 Poder Executivo Municipal							
16 Secretaria Municipal de Agricultura e Recursos Hídricos							
Código		Especificação		Operação Especial	Projetos	Atividades	T o t a l
20	606	2015	Apoio e Desenvolvimento das Cadeias Produtivas		148.000,00	612.000,00	760.000,00
		20.606.2015.2608.0000	Ampliação da Capacidade Forrageiral Local			27.000,00	27.000,00
		20.606.2015.2609.0000	Incentivar a Psicultura no município			16.000,00	16.000,00
		20.606.2015.2610.0000	Fortalecer a Caprinovinocultura Familiar			16.000,00	16.000,00
		20.606.2015.2611.0000	Fortalecimento da Apicultura			36.000,00	36.000,00
		20.606.2015.2870.0000	Fortalecer Outras Culturas no Município			10.000,00	10.000,00
		20.606.2015.2871.0000	Fortalecer a Produção de Algodão Agroecológico			42.000,00	42.000,00
		20.606.2015.2872.0000	Fortalecer a Carcinicultura no Município			16.000,00	16.000,00
		20.606.2015.2873.0000	Fortalecer a Suinocultura no Município			5.000,00	5.000,00
		20.606.2015.2874.0000	Realizar Melhoramento Genético do Rebanho do Município			32.000,00	32.000,00
		20.606.2015.2875.0000	Implantar Hortas Educativas			16.000,00	16.000,00
		20.606.2015.2876.0000	Fortalecer a Avicultura no Município			5.000,00	5.000,00
		20.606.2015.3026.0000	Implantar sistemas de irrigação no município		148.000,00		148.000,00
		20.606.2015.4023.0000	Fortalecer a produção de produtos derivados da mandioca e macaxeira			16.000,00	16.000,00
		20.606.2015.4024.0000	Fortalecer culturas irrigadas na Região das Areias			64.000,00	64.000,00
		20.606.2015.4027.0000	Implantar o Programa Municipal Terra Pronta			95.000,00	95.000,00
		20.606.2015.4028.0000	Realizar Aportes Financeiros ao Garantia Safra			216.000,00	216.000,00
20	606	2016	Agricultura Sustentável			85.000,00	85.000,00
		20.606.2016.2877.0000	Fortalecer e Ampliar a Feira Agroecológica			48.000,00	48.000,00
		20.606.2016.2878.0000	Campanhas de Conscientização sobre Uso de Agrotóxicos			37.000,00	37.000,00
20	608		Produção da Produção Agropecuária			412.000,00	412.000,00
20	608	2011	Incentivo à Comercialização Agropecuária			412.000,00	412.000,00
		20.608.2011.4034.0000	Ampliação e manutenção da feira de animais			292.000,00	292.000,00
		20.608.2011.4035.0000	Implantação da feira agropecuária			120.000,00	120.000,00
TOTAL				0,00	1.361.000,00	8.176.250,00	9.537.250,00



PREFEITURA DE SERRA TALHADA

Rua Agostinho Nunes de Magalhães, 125 - CNPJ:10.282.945/0001-05

Orçamento Programa - Exercício de 2024
Anexo 06
Page 15

PROGRAMA DE TRABALHO

(Inc.II, § 2º, Art.2º)

02 Poder Executivo Municipal

17 Secretaria/Agência de Meio Ambiente

Código	Especificação	Operação Especial	Projetos	Atividades	T o t a l
04	Administração			2.382.000,00	2.382.000,00
04	122 Administração Geral			2.382.000,00	2.382.000,00
04	122 1805 Gestão, Manutenção e Serviços da Secretaria de Meio Ambiente			2.382.000,00	2.382.000,00
04.122.1805.2208.0000	Manutenção das Atividades Administrativas da Secretaria de Meio Ambiente			2.382.000,00	2.382.000,00
18	Gestão Ambiental		565.000,00	2.442.500,00	3.007.500,00
18	541 Preservação e Conservação Ambiental		350.000,00	178.000,00	528.000,00
18	541 1807 Arboriza Serra		150.000,00	137.000,00	287.000,00
18.541.1807.1802.0000	Adquirir Caminhões para Atividades Concernentes a Secretaria de Meio Ambiente		150.000,00		150.000,00
18.541.1807.2883.0000	Plantar Mudas em Áreas Verdes na Zona Urbana e Distritos			70.000,00	70.000,00
18.541.1807.2885.0000	Recuperação e Manutenção do Paisagismo nas Praças e Jardins Públicos			67.000,00	67.000,00
18	541 1811 Parque Ecológico		100.000,00		100.000,00
18.541.1811.3045.0000	Criação de Parque Ecológico		100.000,00		100.000,00
18	541 1820 Prêmio Boas Práticas Ambientais			16.000,00	16.000,00
18.541.1820.4195.0000	Criar Prêmio para Boas Práticas Ambientais			16.000,00	16.000,00
18	541 1823 Sementeira Municipal		100.000,00	25.000,00	125.000,00
18.541.1823.1283.0000	Construir Nova Sementeira Municipal		100.000,00		100.000,00
18.541.1823.4033.0000	Fortalecer o Programa Semear			25.000,00	25.000,00
18	542 Controle Ambiental		215.000,00	2.264.500,00	2.479.500,00
18	542 0414 Gestão, Manutenção e Serviços da Agência Municipal de Meio Ambiente			415.000,00	415.000,00
18.542.0414.2433.0000	Manutenção das Atividades Administrativas da Agência Municipal de Meio Ambiente			415.000,00	415.000,00
18	542 1100 Programa de Resgate da Fauna Silvestre e Preservação Ambiental			19.000,00	19.000,00
18.542.1100.2996.0000	Ações de Resgate de Animais (Equipamentos e Estruturação)			4.000,00	4.000,00
18.542.1100.2997.0000	Aquisição de Veículo Adaptado para Resgate de Animais Silvestres			15.000,00	15.000,00
18	542 1806 Programa Municipal de Educação Ambiental			73.000,00	73.000,00
18.542.1806.2891.0000	Criação de Plano Municipal de Educação Ambiental			12.000,00	12.000,00
18.542.1806.2892.0000	Realização de Palestras e Oficinas			3.000,00	3.000,00
18.542.1806.4048.0000	Realização de Campanhas Educativas (Lixo, Queimadas, Desmatamento, IPTU Verde, Arborização)			25.000,00	25.000,00
18.542.1806.4049.0000	Realizar Comunicação Audiovisual para Informação e Sensibilização da Comunidade (Spot de rádio, cards e vídeos)			13.000,00	13.000,00
18.542.1806.4050.0000	Instalação de Placas Educativas nos Bairros e Distritos			20.000,00	20.000,00
18	542 1810 Fiscalização e Licenciamento Ambiental			38.000,00	38.000,00
18.542.1810.2992.0000	Realizar ações fiscalizatórias contra crimes ambientais			20.000,00	20.000,00
18.542.1810.2993.0000	Conceder licenças ambientais			10.000,00	10.000,00
18.542.1810.2994.0000	Realizar ações de educação ambiental			8.000,00	8.000,00
18	542 1812 ECOESTAÇÃO (ecopontos)		72.000,00		72.000,00
18.542.1812.3046.0000	Criar Ecoestações (Ecopontos)		72.000,00		72.000,00



PREFEITURA DE SERRA TALHADA

Rua Agostinho Nunes de Magalhães, 125 - CNPJ:10.282.945/0001-05

Orçamento Programa - Exercício de 2024
Anexo 06
Page 16

PROGRAMA DE TRABALHO

(Inc.II, § 2º, Art.2º)

02 Poder Executivo Municipal

17 Secretaria/Agência de Meio Ambiente

Código	Especificação	Operação Especial	Projetos	Atividades	T o t a l
18 542 1813	Mude de Atitude, Cuidar do Meio Ambiente é Cuidar de Você!			6.000,00	6.000,00
18.542.1813.2894.0000	Realização de Ações de Educação Ambiental nos Bairros (Porta a Porta)			3.000,00	3.000,00
18.542.1813.2895.0000	Distribuição de Cartazes, Cartilhas e Panfletos Educativos			3.000,00	3.000,00
18 542 1814	Agenda Ambiental na Administração Pública de Serra Talhada			47.500,00	47.500,00
18.542.1814.4052.0000	Oficinas de Capacitação de Servidores para Inserção de Critérios Socioambientais nas Atividades da Administração Pública			3.000,00	3.000,00
18.542.1814.4055.0000	Coleta seletiva solidária nos prédios públicos			7.000,00	7.000,00
18.542.1814.4056.0000	Projeto adote uma Caneca			12.000,00	12.000,00
18.542.1814.4057.0000	Bicicletário nos prédios públicos			22.500,00	22.500,00
18.542.1814.4058.0000	Colocação e Distribuição de Cartazes, Cartilhas e Adesivos Educativos			3.000,00	3.000,00
18 542 1815	Programa municipal de combate à mudança de clima			20.000,00	20.000,00
18.542.1815.4061.0000	Atualização do Inventário da Emissão de Gases de Efeito Estufa de Serra Talhada			20.000,00	20.000,00
18 542 1816	Unidade de conservação municipal de Serra Talhada			60.000,00	60.000,00
18.542.1816.4063.0000	Criar Unidade de Conservação Ambiental Municipal			60.000,00	60.000,00
18 542 1818	Composta Serra			14.000,00	14.000,00
18.542.1818.4072.0000	Adquirir Kits de composteiras domésticas			11.000,00	11.000,00
18.542.1818.4073.0000	Capacitar e promover assistência técnica em compostagem (Recursos Humanos)			3.000,00	3.000,00
18 542 1819	Programa Municipal de Combate e Prevenção ao Abandono de Animais Domésticos		143.000,00	53.000,00	196.000,00
18.542.1819.3075.0000	Criar abrigo para os animais abandonados		143.000,00		143.000,00
18.542.1819.4078.0000	Adquirir sistema de microchipagem para os animais do abrigo			21.000,00	21.000,00
18.542.1819.4079.0000	Manutenção do Abrigo de Animais			32.000,00	32.000,00
18 542 1821	Reestruturação da Agência Municipal de Meio Ambiente - AMMA			69.000,00	69.000,00
18.542.1821.2881.0000	Aquisição de Materiais de Consumo e Permanentes			53.000,00	53.000,00
18.542.1821.2882.0000	Capacitações para Membros da Equipe de Fiscalização e Analistas Ambientais			16.000,00	16.000,00
18 542 1822	Programa Municipal de Coleta Seletiva			1.430.000,00	1.430.000,00
18.542.1822.2886.0000	Contratar Caminhões Gaiolas Conjuntamente com Condutores para Realizar a Coleta Seletiva Porta a Porta			1.051.000,00	1.051.000,00
18.542.1822.2887.0000	Contratação de Coletores por meio de Organização da Sociedade Civil para Coleta Seletiva			204.000,00	204.000,00
18.542.1822.2888.0000	Instalação de Pontos de Entrega Voluntária - PEV nos Bairros da Cidade			23.000,00	23.000,00
18.542.1822.2889.0000	Instalação de Lixeiras Seletivas nas Praças e Avenidas			76.000,00	76.000,00
18.542.1822.2890.0000	Gestão e Manutenção da Comunicação do Mobiliário Urbano referente a Coleta Seletiva			76.000,00	76.000,00
18 542 4900	Programa de monitoramento ambiental do município de Serra Talhada			20.000,00	20.000,00
18.542.4900.2998.0000	Obtenção de Diagnóstico Básico das Condições da Água			15.000,00	15.000,00
18.542.4900.2999.0000	Obtenção de Diagnóstico Básico das Emissões Atmosféricas dos Estabelecimentos			5.000,00	5.000,00
TOTAL		0,00	565.000,00	4.824.500,00	5.389.500,00



PREFEITURA DE SERRA TALHADA

Rua Agostinho Nunes de Magalhães, 125 - CNPJ:10.282.945/0001-05

Orçamento Programa - Exercício de 2024
Anexo 06
Page 17

PROGRAMA DE TRABALHO

(Inc.II, § 2º, Art.2º)

02		Poder Executivo Municipal											
21		Secretaria Mun. de Transparência, Fiscalização e Controle											
Código		Especificação				Operação Especial		Projetos		Atividades		T o t a l	
04		Administração								666.000,00		666.000,00	
04		124		Controle Interno						666.000,00		666.000,00	
04		124		0430		Gestão, Manutenção e Serviços da Sec. Mun. de Transparência, Fiscalização e Controle				666.000,00		666.000,00	
04.124.0430.2251.0000		Manutenção das Atividades Administrativas da Secretaria Municipal de Transparência, Fiscalização e Controle								666.000,00		666.000,00	
TOTAL						0,00		0,00		666.000,00		666.000,00	



PREFEITURA DE SERRA TALHADA

Rua Agostinho Nunes de Magalhães, 125 - CNPJ:10.282.945/0001-05

Orçamento Programa - Exercício de 2024
Anexo 06
Page 18

PROGRAMA DE TRABALHO

(Inc.II, § 2º, Art.2º)

02 Poder Executivo Municipal								
22 Secretaria Municipal de Relações Institucionais - SEMRI								
Código		Especificação			Operação Especial	Projetos	Atividades	T o t a l
04	Administração						206.000,00	206.000,00
04	122	Administração Geral					206.000,00	206.000,00
04	122	0432	Gestão administrativa da Secretaria de Relações Institucionais - SEMRI				206.000,00	206.000,00
04.122.0432.2807.0000		Manutenção das Atividades Administrativas da Secretaria Municipal de Relações Institucionais					192.000,00	192.000,00
04.122.0432.4187.0000		Coordenar, articular e promover relações institucionais com entidades					14.000,00	14.000,00
TOTAL					0,00	0,00	206.000,00	206.000,00



PREFEITURA DE SERRA TALHADA

Rua Agostinho Nunes de Magalhães, 125 - CNPJ:10.282.945/0001-05

Orçamento Programa - Exercício de 2024
Anexo 06
Page 19

PROGRAMA DE TRABALHO
(Inc.II, § 2º, Art.2º)

02		Poder Executivo Municipal						
59		Secretaria Municipal da Mulher						
Código		Especificação			Operação Especial	Projetos	Atividades	T o t a l
04		Administração					825.000,00	825.000,00
04		122	Administração Geral				825.000,00	825.000,00
04		122	1408	Protagoniza mulher			825.000,00	825.000,00
04.122.1408.2660.0000		Manutenção das Ações da Secretaria Executiva da Mulher					722.000,00	722.000,00
04.122.1408.2661.0000		Manutenção das Ações do Centro Especializado de Atendimento À Mulher - CEAM					59.000,00	59.000,00
04.122.1408.2861.0000		Implementação do Plano Municipal da Política para a Mulher					20.000,00	20.000,00
04.122.1408.4281.0000		Manutenção do CMDM - Fortalecimento dos Mecanismos de Controle Social					12.000,00	12.000,00
04.122.1408.4282.0000		Implantação de Programa para Promoção da Autonomia Financeira da Mulher					12.000,00	12.000,00
TOTAL					0,00	0,00	825.000,00	825.000,00



PREFEITURA DE SERRA TALHADA

Rua Agostinho Nunes de Magalhães, 125 - CNPJ:10.282.945/0001-05

Orçamento Programa - Exercício de 2024
Anexo 06
Page 20

PROGRAMA DE TRABALHO

(Inc.II, § 2º, Art.2º)

02 Poder Executivo Municipal									
60 Secretaria Municipal de Iluminação Pública									
Código		Especificação			Operação Especial		Projetos	Atividades	T o t a l
25		Energia						3.248.000,00	3.248.000,00
25		751	Conservação de Energia					3.248.000,00	3.248.000,00
25		751	1504	Luz em Serra				3.248.000,00	3.248.000,00
25.751.1504.2077.0000		Manutenção da Rede de Iluminação Pública						2.827.000,00	2.827.000,00
25.751.1504.2649.0000		Expansão da Rede de Iluminação Pública do Município						180.000,00	180.000,00
25.751.1504.4080.0000		Modernização do Parque de Iluminação Pública do Município com a substituição de luminárias convencionais por luminárias						225.000,00	225.000,00
25.751.1504.4086.0000		Campanha de comunicação com foco na manutenção da iluminação pública e uso eficiente da energia						16.000,00	16.000,00
TOTAL					0,00		0,00	3.248.000,00	3.248.000,00



PREFEITURA DE SERRA TALHADA

Rua Agostinho Nunes de Magalhães, 125 - CNPJ:10.282.945/0001-05

Orçamento Programa - Exercício de 2024
Anexo 06
Page 21

PROGRAMA DE TRABALHO

(Inc.II, § 2º, Art.2º)

90 Entidades Supervisionadas							
01 Fundo Municipal de Saúde							
Código		Especificação		Operação Especial	Projetos	Atividades	T o t a l
10	Saúde				1.970.000,00	73.630.000,00	75.600.000,00
10	122	Administração Geral				19.842.000,00	19.842.000,00
10	122	1001	Gestão do Fundo Municipal de Saúde			19.842.000,00	19.842.000,00
10.122.1001.1088.0000	Melhoria da Infraestrutura da Secretaria de Saúde				325.000,00		325.000,00
10.122.1001.2254.0000	Manutenção das Atividades do Fundo Munic.de Saúde				19.517.000,00		19.517.000,00
10	301	Atenção Básica			570.000,00	22.302.000,00	22.872.000,00
10	301	1012	Atenção Básica qualificada		570.000,00	22.302.000,00	22.872.000,00
10.301.1012.1097.0000	Construção, Reforma e/ou Ampliação de Unidades de Saúde - Atenção Primária				440.000,00		440.000,00
10.301.1012.1098.0000	Aquisição de Veículos, Móveis e Equipamentos - Atenção Primária				130.000,00		130.000,00
10.301.1012.2866.0000	Manutenção das Ações da Atenção Primária do Município					22.302.000,00	22.302.000,00
10	302	Assistência Hospitalar e Ambulatorial			1.310.000,00	25.656.000,00	26.966.000,00
10	302	1015	Média e Alta Complexidade		1.310.000,00	25.656.000,00	26.966.000,00
10.302.1015.1099.0000	Construção, Reforma e/ou Ampliação de Centros Especializados de Saúde - Atenção Especializada				800.000,00		800.000,00
10.302.1015.1268.0000	Aquisição de Veículos, Equipamentos e Materiais Permanentes - Atenção Especializada				510.000,00		510.000,00
10.302.1015.2867.0000	Manutenção das Ações da Atenção Especializada do Município					25.656.000,00	25.656.000,00
10	303	Suporte Profilático e Terapêutico			30.000,00	1.969.000,00	1.999.000,00
10	303	1017	Assistência Farmacêutica		30.000,00	1.969.000,00	1.999.000,00
10.303.1017.1203.0000	Contrução da sede da Farmácia Municipal					60.000,00	60.000,00
10.303.1017.1274.0000	Aquisição de Equipamentos e Materiais Permanentes - Assistência Farmacêutica				30.000,00		30.000,00
10.303.1017.2707.0000	Manutenção da Assistência Farmacêutica					1.909.000,00	1.909.000,00
10	304	Vigilância Sanitária				731.000,00	731.000,00
10	304	1016	Vigilância em Saúde			731.000,00	731.000,00
10.304.1016.1089.0000	Construção, Reformas, Aquisição e Ampliação de Imóveis e afins - Vigilância Sanitária					20.000,00	20.000,00
10.304.1016.1090.0000	Aquisição de Veículos, Máquinas e Equipamentos Diversos - Vigilância Sanitária					20.000,00	20.000,00
10.304.1016.2283.0000	Manutenção das Ações da Vigilância Sanitária					691.000,00	691.000,00
10	305	Vigilância Epidemiológica			60.000,00	3.130.000,00	3.190.000,00
10	305	1016	Vigilância em Saúde		60.000,00	3.130.000,00	3.190.000,00
10.305.1016.1271.0000	Construção, Reforma, Aquisição e/ou Ampliação de Imóveis e Afins - Vigilância Epidemiológica				40.000,00		40.000,00
10.305.1016.1272.0000	Aquisição de Veículos, Máquinas e Equipamentos Diversos - Vigilância Epidemiológica				20.000,00		20.000,00
10.305.1016.2272.0000	Manutenção das Ações da Vigilância Epidemiológica					3.130.000,00	3.130.000,00
28	Encargos Especiais			505.000,00			505.000,00
28	843	Serviço da Dívida Interna			170.000,00		170.000,00
28	843	0000	Encargos Especiais		170.000,00		170.000,00
28.843.0000.0007.0000	Indenização e Restituição Inclusive Decorrentes de Convênio da Secretaria de Saúde				20.000,00		20.000,00
28.843.0000.0029.0000	Despesas com Precatórios e Sentenças Judiciais da Secretaria de Saúde				150.000,00		150.000,00



PREFEITURA DE SERRA TALHADA

Rua Agostinho Nunes de Magalhães, 125 - CNPJ:10.282.945/0001-05

Orçamento Programa - Exercício de 2024
Anexo 06
Page 22

PROGRAMA DE TRABALHO
(Inc.II, § 2º, Art.2º)

90 Entidades Supervisionadas									
01 Fundo Municipal de Saúde									
Código		Especificação			Operação Especial		Projetos	Atividades	T o t a l
28	846	Outros Encargos Especiais			335.000,00				335.000,00
28	846	0000	Encargos Especiais			335.000,00			335.000,00
28.846.0000.0015.0000		Amortização da Dívida Pública Secretaria de Saúde			335.000,00				335.000,00
TOTAL					505.000,00		1.970.000,00	73.630.000,00	76.105.000,00



PREFEITURA DE SERRA TALHADA

Rua Agostinho Nunes de Magalhães, 125 - CNPJ:10.282.945/0001-05

Orçamento Programa - Exercício de 2024
Anexo 06
Page 23

PROGRAMA DE TRABALHO

(Inc.II, § 2º, Art.2º)

90 Entidades Supervisionadas

02 Secretaria de Assistência Social, Mulher e Cidadania

Código	Especificação	Operação Especial	Projetos	Atividades	T o t a l
08	Assistência Social			12.794.000,00	12.794.000,00
08	122 Administração Geral			6.355.000,00	6.355.000,00
08	122 0833 Gestão Administrativa da Secretaria de Desenvolvimento Social e Cidadania			6.309.000,00	6.309.000,00
08.122.0833.2310.0000	Manutenção das Atividades do FMAS			1.513.000,00	1.513.000,00
08.122.0833.2311.0000	Pessoal e Encargos Sociais do FMAS			4.481.000,00	4.481.000,00
08.122.0833.2849.0000	Aquisição/Manutenção de Veículos, Móveis e Equipamentos Diversos			215.000,00	215.000,00
08.122.0833.2850.0000	Instituir e Manter o Núcleo de Qualificação/Educação Permanente para os Trabalhadores do SUAS			100.000,00	100.000,00
08	122 0839 Controle Social em Pauta			46.000,00	46.000,00
08.122.0839.2681.0000	Manutenção da Secretaria Executiva dos Conselhos			46.000,00	46.000,00
08	128 Formação de Recursos Humanos			25.000,00	25.000,00
08	128 0833 Gestão Administrativa da Secretaria de Desenvolvimento Social e Cidadania			25.000,00	25.000,00
08.128.0833.2851.0000	Elaboração e Implantação do Plano de Cargos, Carreiras e Vencimentos dos Trabalhadores do SUAS			25.000,00	25.000,00
08	241 Assistência ao Idoso			500.000,00	500.000,00
08	241 0830 Políticas para a Pessoa Idosa			500.000,00	500.000,00
08.241.0830.2897.0000	Apoio às Ações do Serviço de Acolhimento Institucional para Idoso - ILPI			150.000,00	150.000,00
08.241.0830.2899.0000	Manutenção das Ações do Centro de Referência do Idoso - CRI			350.000,00	350.000,00
08	243 Assistência à Criança e ao Adolescente			2.716.000,00	2.716.000,00
08	243 0831 Proteção dos Direitos das Crianças e dos Adolescentes			65.000,00	65.000,00
08.243.0831.2689.0000	Manutenção das Ações do Centro de Atendimento aos Usuários de Drogas - CAUD			65.000,00	65.000,00
08	243 0833 Gestão Administrativa da Secretaria de Desenvolvimento Social e Cidadania			385.000,00	385.000,00
08.243.0833.2693.0000	Manutenção das Atividades do Conselho Tutelar			385.000,00	385.000,00
08	243 0848 Primeira infância e o Programa Criança Feliz			447.000,00	447.000,00
08.243.0848.2696.0000	Manutenção das Ações da Coordenadoria e do Programa Criança Feliz			447.000,00	447.000,00
08	243 0849 Política para a Juventude			130.000,00	130.000,00
08.243.0849.2697.0000	Manutenção das Ações da Coordenadoria da Juventude			30.000,00	30.000,00
08.243.0849.2698.0000	Manutenção das Ações do Programa Juventude em Pauta			30.000,00	30.000,00
08.243.0849.2858.0000	Fortalecimento do Programa Qualifica Serra			70.000,00	70.000,00
08	243 0850 Serviço de Proteção Social Básica (CRAS/SCFV)			1.689.000,00	1.689.000,00
08.243.0850.2679.0000	Manutenção do Serviço de Proteção e Atendimento Integral Às Famílias - PAIF e Equipe Volante			1.215.000,00	1.215.000,00
08.243.0850.2680.0000	Manutenção das Ações dos centros de convivência - SCFV			474.000,00	474.000,00
08	244 Assistência Comunitária			2.530.000,00	2.530.000,00



PREFEITURA DE SERRA TALHADA

Rua Agostinho Nunes de Magalhães, 125 - CNPJ:10.282.945/0001-05

Orçamento Programa - Exercício de 2024
Anexo 06
Page 24

PROGRAMA DE TRABALHO

(Inc.II, § 2º, Art.2º)

90 Entidades Supervisionadas

02 Secretaria de Assistência Social, Mulher e Cidadania

Código	Especificação	Operação Especial	Projetos	Atividades	T o t a l
08 244 0833	Gestão Administrativa da Secretaria de Desenvolvimento Social e Cidadania			633.000,00	633.000,00
08.244.0833.2313.0000	Subvenção para as Entidades Socioassistencias			50.000,00	50.000,00
08.244.0833.2335.0000	Manutenção Dos Benefícios Eventuais (Lei municipal 1.258/2010)			50.000,00	50.000,00
08.244.0833.4252.0000	Subvenções a Associação Missão Assistencial de Apoio ao Dependente Químico - ASPAC			30.000,00	30.000,00
08.244.0833.4253.0000	Subvenções a Associação Amparo Amigo			115.000,00	115.000,00
08.244.0833.4265.0000	Subvenções Sociais para Casa Espirita Luz do Caminho			5.000,00	5.000,00
08.244.0833.4267.0000	Subvenção ao Abrigo Ana Ribeiro			45.000,00	45.000,00
08.244.0833.4271.0000	Subvenção ao Abrigo Ivan Rui			20.000,00	20.000,00
08.244.0833.4272.0000	Subvenção ao Amigos 4 Patas			15.000,00	15.000,00
08.244.0833.4274.0000	Manutenção Dos Benefícios Eventuais - APAE			303.000,00	303.000,00
08 244 0839	Controle Social em Pauta			90.000,00	90.000,00
08.244.0839.2854.0000	Criação, Implementação e Manutenção da Ouvidoria do SUAS			30.000,00	30.000,00
08.244.0839.4263.0000	Apoio a Associação Pajeú Vivo			30.000,00	30.000,00
08.244.0839.4266.0000	Subvenções Sociais a Associação Comunitária Fazenda São Miguel			30.000,00	30.000,00
08 244 0840	Serviço de Acolhimento Institucional para Jovens e Adultos com Deficiência, em Residência Inclusiva			169.000,00	169.000,00
08.244.0840.2683.0000	Manutenção do Serviço de Acolhimento em Residência Inclusiva			169.000,00	169.000,00
08 244 0842	Habitação Popular de Interesse Social			80.000,00	80.000,00
08.244.0842.2685.0000	Manutenção das Ações de Cadastro, Seleção e Acompanhamento dos Beneficiários para Habitação Popular			45.000,00	45.000,00
08.244.0842.2686.0000	Manutenção do Trabalho Social às Famílias Beneficiadas nos Empreendimentos do PMCMV			35.000,00	35.000,00
08 244 0843	Programa de Inclusão Produtiva			18.000,00	18.000,00
08.244.0843.2687.0000	Manter as Ações de Promoção e Acesso ao Mundo do Trabalho para os Usuários do SUAS			18.000,00	18.000,00
08 244 0845	Serviço de Acolhimento Institucional para Adultos e Famílias em Situação de Rua			59.000,00	59.000,00
08.244.0845.2855.0000	Manutenção das Ações da Casa de Passagem			59.000,00	59.000,00
08 244 0851	Serviços de Proteção Social Especial de Média Complexidade			1.113.000,00	1.113.000,00
08.244.0851.2745.0000	Manutenção do Bloco da Proteção Social Especial			1.008.000,00	1.008.000,00
08.244.0851.2859.0000	Manutenção do Acompanhamento aos Adolescentes em Cumprimento de Medida Socioeducativa em Meio Aberto			105.000,00	105.000,00
08 244 0857	Bloco da Gestão do Programa Bolsa Família e do Cadastro Único			368.000,00	368.000,00
08.244.0857.4251.0000	Manutenção do Programa do Bolsa Família e do Cadastro Único			368.000,00	368.000,00
08 306	Alimentação e Nutrição			668.000,00	668.000,00
08 306 0847	Segurança Alimentar e Nutricional no SUAS			668.000,00	668.000,00
08.306.0847.2694.0000	Manter/Ampliar o Atendimento pelas Cozinhas Comunitárias para Bairros de Maior Vulnerabilidade Nutricional			603.000,00	603.000,00
08.306.0847.2856.0000	Fortalecimento do Prog. de Aquisi. de Alimentos - PAA na Modalidade Compra Direta Local da Agricultura Familiar – CDLAF			45.000,00	45.000,00
08.306.0847.2857.0000	Implementação do Plano Municipal de Segurança Alimentar e Nutricional			20.000,00	20.000,00



PREFEITURA DE SERRA TALHADA

Rua Agostinho Nunes de Magalhães, 125 - CNPJ:10.282.945/0001-05

Orçamento Programa - Exercício de 2024
Anexo 06
Page 25

PROGRAMA DE TRABALHO
(Inc.II, § 2º, Art.2º)

90	Entidades Supervisionadas						
02	Secretaria de Assistência Social, Mulher e Cidadania						
Código		Especificação		Operação Especial	Projetos	Atividades	T o t a l
14	Direitos da Cidadania					160.000,00	160.000,00
14	422	Direitos Individuais, Coletivos e Difusos				160.000,00	160.000,00
14	422	0835	Programa Diversidade Sexual e Expressão de Gênero			25.000,00	25.000,00
14.422.0835.2853.0000		Realização de Ações Socioeducativas para Combate a Discriminação e Preconceito, como Foco na Redução da Desigualdade				25.000,00	25.000,00
14	422	0856	Promoção da Igualdade Racial			135.000,00	135.000,00
14.422.0856.2677.0000		Manutenção das Ações da Diretoria e Coordenadoria de Igualdade Racial				45.000,00	45.000,00
14.422.0856.2863.0000		Apoio às Comunidades Quilombolas, Cigana e os Povos de Terreiros por meio do Prog. Igualdade para os Povos Tradicionais				90.000,00	90.000,00
28	Encargos Especiais			39.000,00			39.000,00
28	843	Serviço da Dívida Interna		29.000,00			29.000,00
28	843	0000	Encargos Especiais	29.000,00			29.000,00
28.843.0000.0032.0000		Despesas com Precatórios e Sentenças Judiciais		29.000,00			29.000,00
28	846	Outros Encargos Especiais		10.000,00			10.000,00
28	846	0000	Encargos Especiais	10.000,00			10.000,00
28.846.0000.0031.0000		Amortização da Dívida Contratada		10.000,00			10.000,00
TOTAL				39.000,00	0,00	12.954.000,00	12.993.000,00



PREFEITURA DE SERRA TALHADA

Rua Agostinho Nunes de Magalhães, 125 - CNPJ:10.282.945/0001-05

Orçamento Programa - Exercício de 2024
Anexo 06
Page 26

PROGRAMA DE TRABALHO
(Inc.II, § 2º, Art.2º)

90 Entidades Supervisionadas							
05 Instituto de Previd.dos Servidores Públicos de Serra Talhada							
Código		Especificação		Operação Especial	Projetos	Atividades	T o t a l
04	Administração				10.000,00	965.000,00	975.000,00
04	122	Administração Geral			10.000,00	965.000,00	975.000,00
04	122	3902	Gestão, Manutenção e Serviços do IPPS		10.000,00	965.000,00	975.000,00
04.122.3902.1069.0000		Construção, Reforma e Ampliação de Imóveis para o IPPS			10.000,00		10.000,00
04.122.3902.2298.0000		Manutenção das Atividades Vinculadas a Gestão Administrativa do IPPS				965.000,00	965.000,00
09	Previdência Social					41.706.500,00	41.706.500,00
09	272	Previdência do Regime Estatutário				41.706.500,00	41.706.500,00
09	272	3902	Gestão, Manutenção e Serviços do IPPS			41.706.500,00	41.706.500,00
09.272.3902.2300.0000		Pessoal Inativos e Pensionistas				41.706.500,00	41.706.500,00
28	Encargos Especiais			710.000,00			710.000,00
28	843	Serviço da Dívida Interna		705.000,00			705.000,00
28	843	0000	Encargos Especiais	705.000,00			705.000,00
28.843.0000.0022.0000		Amortização da Dívida Pública		5.000,00			5.000,00
28.843.0000.0030.0000		Pagamento de Sentenças Judiciais		700.000,00			700.000,00
28	846	Outros Encargos Especiais		5.000,00			5.000,00
28	846	0000	Encargos Especiais	5.000,00			5.000,00
28.846.0000.0012.0000		Indenizações e Restituições Diversas		5.000,00			5.000,00
TOTAL				710.000,00	10.000,00	42.671.500,00	43.391.500,00



PREFEITURA DE SERRA TALHADA

Rua Agostinho Nunes de Magalhães, 125 - CNPJ:10.282.945/0001-05

Orçamento Programa - Exercício de 2024
Anexo 06
Page 27

PROGRAMA DE TRABALHO

(Inc.II, § 2º, Art.2º)

90 Entidades Supervisionadas									
06 Fundo Municipal dos Direitos do Idoso									
Código		Especificação				Operação Especial	Projetos	Atividades	T o t a l
08		Assistência Social						70.000,00	70.000,00
08		241		Assistência ao Idoso				70.000,00	70.000,00
08		241		0830		Políticas para a Pessoa Idosa		70.000,00	70.000,00
08.241.0830.2898.0000		Manutenção das Ações da Coordenadoria de Políticas para Pessoa Idosa						70.000,00	70.000,00
TOTAL						0,00	0,00	70.000,00	70.000,00



PREFEITURA DE SERRA TALHADA

Rua Agostinho Nunes de Magalhães, 125 - CNPJ:10.282.945/0001-05

Orçamento Programa - Exercício de 2024
Anexo 06
Page 28

PROGRAMA DE TRABALHO

(Inc.II, § 2º, Art.2º)

90 Entidades Supervisionadas							
07 Fundo Municipal da Criança e Adolescente							
Código		Especificação		Operação Especial	Projetos	Atividades	T o t a l
08	Assistência Social					330.000,00	330.000,00
08	243	Assistência à Criança e ao Adolescente				330.000,00	330.000,00
08	243	0831	Proteção dos Direitos das Crianças e dos Adolescentes			330.000,00	330.000,00
08.243.0831.2809.0000		Subvenções ao Altino Ventura				200.000,00	200.000,00
08.243.0831.2900.0000		Manutenção do Serviço de Acolhimento para Crianças e Adolescentes em Medida de Proteção				130.000,00	130.000,00
TOTAL				0,00	0,00	330.000,00	330.000,00



PREFEITURA DE SERRA TALHADA

Rua Agostinho Nunes de Magalhães, 125 - CNPJ:10.282.945/0001-05

Orçamento Programa - Exercício de 2024
Anexo 06
Page 29

PROGRAMA DE TRABALHO

(Inc.II, § 2º, Art.2º)

90 Entidades Supervisionadas							
08 Fundo Municipal de Cultura							
Código		Especificação		Operação Especial	Projetos	Atividades	T o t a l
13	Cultura					100.000,00	100.000,00
13	391	Patrimônio Histórico, Artístico e Arqueológico				60.000,00	60.000,00
13	391	1308	Fundo Municipal de Cultura			60.000,00	60.000,00
13.391.1308.4279.0000		Apoio Financeiro a Projetos Culturais				60.000,00	60.000,00
13	392	Difusão Cultural				40.000,00	40.000,00
13	392	1308	Fundo Municipal de Cultura			40.000,00	40.000,00
13.392.1308.4280.0000		Apoio Financeiro a Projeto de Patrimônio Cultural Material e Imaterial				30.000,00	30.000,00
13.392.1308.4285.0000		Fomentar a Cultura Local por meio da Lei Aldir Blanc				10.000,00	10.000,00
TOTAL				0,00	0,00	100.000,00	100.000,00



PREFEITURA DE SERRA TALHADA

Rua Agostinho Nunes de Magalhães, 125 - CNPJ:10.282.945/0001-05

Orçamento Programa - Exercício de 2024
Anexo 06
Page 30

PROGRAMA DE TRABALHO

(Inc.II, § 2º, Art.2º)

90 Entidades Supervisionadas							
12 Fundo Municipal de Educação							
Código		Especificação		Operação Especial	Projetos	Atividades	T o t a l
12	Educação				13.981.000,00	105.028.000,00	119.009.000,00
12	122	Administração Geral				10.000,00	10.000,00
12	122	1203	Serra Mais Ensino: Incentivo ao Aprendizado			10.000,00	10.000,00
12.122.1203.4198.0000		Oferta de bolsas para estudantes da Educação Básica				10.000,00	10.000,00
12	306	Alimentação e Nutrição				3.500.000,00	3.500.000,00
12	306	1203	Serra Mais Ensino: Incentivo ao Aprendizado			3.500.000,00	3.500.000,00
12.306.1203.2365.0000		Manutenção do Programa de Merenda Escolar				3.500.000,00	3.500.000,00
12	361	Ensino Fundamental			11.512.000,00	81.622.500,00	93.134.500,00
12	361	1201	Gestão Administrativa da Secretaria de Educação		693.000,00	4.682.000,00	5.375.000,00
12.361.1201.1093.0000		Construção, Reformas, Aquisição e Ampliação de Imóveis			693.000,00		693.000,00
12.361.1201.2362.0000		Manutenção das Atividades Administrativas				4.638.000,00	4.638.000,00
12.361.1201.2400.0000		Manutenção da Biblioteca Municipal				15.000,00	15.000,00
12.361.1201.2432.0000		Implantação do Laboratório de Informática nas Escolas				15.000,00	15.000,00
12.361.1201.4170.0000		Orientação e apoio às UEXs das Unidades Escolares da Rede Municipal por Profissional de Contabilidade				14.000,00	14.000,00
12	361	1203	Serra Mais Ensino: Incentivo ao Aprendizado		115.000,00	2.153.000,00	2.268.000,00
12.361.1203.1075.0000		Ampliação do Ensino em Tempo Integral			115.000,00		115.000,00
12.361.1203.2363.0000		Apoio a Projetos Socioeducativos Diversos, incluindo o CAEE				15.000,00	15.000,00
12.361.1203.2367.0000		Fornecimento de Material Didático - Kit Escolar				520.000,00	520.000,00
12.361.1203.2368.0000		Premiação de Alunos Com Bom Desempenho				5.000,00	5.000,00
12.361.1203.2666.0000		Distribuição de Fardamento Escolar Completo				1.051.000,00	1.051.000,00
12.361.1203.2708.0000		Distribuição de Material Didático Escolar				200.000,00	200.000,00
12.361.1203.4161.0000		Implementação de projetos socioambientais por meio da educação para o desenvolvimento e estilos de vida sustentáveis				9.000,00	9.000,00
12.361.1203.4162.0000		Investimentos no desenvolvimento sócio-emocional dos alunos (escola com equipes multidisciplinar)				90.000,00	90.000,00
12.361.1203.4163.0000		Ampliação e Requalificação das Bandas Marciais Escolares				44.000,00	44.000,00
12.361.1203.4164.0000		Contratação de empresa especializada em consultoria para melhoria do ensino dos anos finais do ensino fundamental - IQE				50.000,00	50.000,00
12.361.1203.4165.0000		Oferta de Atividades paralelas de Recuperação de Aprendizagem e aulas de reforço				30.000,00	30.000,00
12.361.1203.4166.0000		Aquisição de acervo literário (infanto-juvenil e adulto)				100.000,00	100.000,00
12.361.1203.4167.0000		Desenvolvimento de projetos voltados para a educação empreendedora nas Escolas				30.000,00	30.000,00
12.361.1203.4197.0000		Desenvolvimento de Atividades Anti-Bullying				9.000,00	9.000,00



PREFEITURA DE SERRA TALHADA

Rua Agostinho Nunes de Magalhães, 125 - CNPJ:10.282.945/0001-05

Orçamento Programa - Exercício de 2024
Anexo 06
Page 31

PROGRAMA DE TRABALHO

(Inc.II, § 2º, Art.2º)

90 Entidades Supervisionadas							
12 Fundo Municipal de Educação							
Código		Especificação		Operação Especial	Projetos	Atividades	T o t a l
12	361	1204	Infraestrutura do Ensino		10.704.000,00	4.479.500,00	15.183.500,00
12.361.1204.1184.0000	Construção de Quadras Cobertas em Diversas Unidades Escolares				3.688.000,00		3.688.000,00
12.361.1204.1316.0000	Construção de Escola no Sítio Melancia				500.000,00		500.000,00
12.361.1204.2376.0000	Reforma e Adaptação de Escolas de Maneira a Promover a Acessibilidade					50.000,00	50.000,00
12.361.1204.2377.0000	Manutenção do Transporte Escolar					1.952.000,00	1.952.000,00
12.361.1204.2378.0000	Implantação de Núcleos de Tecnologia Educacional					30.000,00	30.000,00
12.361.1204.2397.0000	Inclusão Digital inclusive nos Espaços Públicos					60.000,00	60.000,00
12.361.1204.2428.0000	Manutenção do Transporte Escolar					1.984.000,00	1.984.000,00
12.361.1204.3136.0000	Climatização das salas de aulas				200.000,00		200.000,00
12.361.1204.3140.0000	Construção, Reforma e Ampliação de Escolas				406.000,00		406.000,00
12.361.1204.3144.0000	Aumentar frota de ônibus escolares				450.000,00		450.000,00
12.361.1204.3152.0000	Construção de escolas padrão FNDE				1.385.000,00		1.385.000,00
12.361.1204.3192.0000	Construção, Reforma e Ampliação de Escolas				3.775.000,00		3.775.000,00
12.361.1204.3194.0000	Construção de escolas padrão FNDE				100.000,00		100.000,00
12.361.1204.3257.0000	Reforma da Escola Municipal São Miguel - Luanda IV Distrito				200.000,00		200.000,00
12.361.1204.4137.0000	Contratação de Equipe técnica para prestar consultoria especializada em projetos, obras e edificações.					100.000,00	100.000,00
12.361.1204.4138.0000	Implantação de Diários Eletrônicos					150.000,00	150.000,00
12.361.1204.4141.0000	Material e suporte tecnológico para alunos e professores (Notebooks, tablets, auxílio internet, etc.)					128.500,00	128.500,00
12.361.1204.4154.0000	Implantar laboratórios de robótica nas Unidades Escolares					25.000,00	25.000,00
12	361	1205	Educação no Campo			70.000,00	70.000,00
12.361.1205.2379.0000	Educação Afro-Indígena					15.000,00	15.000,00
12.361.1205.2380.0000	Qualificação dos Docentes para a educação no Campo					15.000,00	15.000,00
12.361.1205.2664.0000	Implantação e Manutenção da Biblioteca Rural					15.000,00	15.000,00
12.361.1205.2665.0000	Implantação e Manutenção do Projeto Horta na Escola					10.000,00	10.000,00
12.361.1205.4273.0000	Qualificação de Docentes e Funcionários sobre primeiros socorros					15.000,00	15.000,00
12	361	1206	Educação Participativa			215.000,00	215.000,00
12.361.1206.2364.0000	Implantação dos Conselhos Escolares e de Classe					20.000,00	20.000,00
12.361.1206.2384.0000	Apoio à Implantação do Grêmio ou Colegiado Estudantil					12.000,00	12.000,00
12.361.1206.2385.0000	Qualificação de Conselheiros de Classe					15.000,00	15.000,00
12.361.1206.2386.0000	Incentivo à Participação Comunitária na Gestão					6.000,00	6.000,00
12.361.1206.2387.0000	Manutenção dos Mecanismos de Controle Social da Educação					6.000,00	6.000,00
12.361.1206.2419.0000	Implantação do Ensino de Música na Educação Básica das Escolas Municipais					71.000,00	71.000,00
12.361.1206.2663.0000	Manutenção das Atividades do Conselho Municipal de Educação - CME					15.000,00	15.000,00
12.361.1206.4259.0000	Apoio as Gincanas Educacionais/Culturais nas escolas					50.000,00	50.000,00
12.361.1206.4260.0000	Apoio ao Encontro de Bandas e Fanfarras					20.000,00	20.000,00



PREFEITURA DE SERRA TALHADA

Rua Agostinho Nunes de Magalhães, 125 - CNPJ:10.282.945/0001-05

Orçamento Programa - Exercício de 2024
Anexo 06
Page 32

PROGRAMA DE TRABALHO

(Inc.II, § 2º, Art.2º)

90 Entidades Supervisionadas							
12 Fundo Municipal de Educação							
Código		Especificação		Operação Especial	Projetos	Atividades	T o t a l
12	361	1207	Formação e Valorização dos Profissionais da Educação			492.000,00	492.000,00
12.361.1207.2389.0000			Avaliação de Professores e Gestores de Coordenações Pedagógicas			15.000,00	15.000,00
12.361.1207.2390.0000			Qualificação da Coordenação Pedagógica			15.000,00	15.000,00
12.361.1207.2391.0000			Oferta de Formação Continuada aos Servidores da Educação			32.000,00	32.000,00
12.361.1207.4155.0000			Oferta de curso de formação para gestores e coordenadores			180.000,00	180.000,00
12.361.1207.4157.0000			Processo Seletivo para o Gestor e Coordenador Escolar			105.000,00	105.000,00
12.361.1207.4158.0000			Implantação do Programa de Apoio ao Professor			45.000,00	45.000,00
12.361.1207.4159.0000			Oferta de graduação, pós-graduação e/ou 2ª licenciatura através de convênio com a AESET			100.000,00	100.000,00
12	361	1211	Custeio e Manutenção do Ensino			66.853.000,00	66.853.000,00
12.361.1211.2401.0000			Pessoal e Encargos Sociais do Ensino Fundamental (FUNDEB 70%)			56.361.000,00	56.361.000,00
12.361.1211.2402.0000			Pessoal e Encargos Sociais do Ensino Fundamental (FUNDEB 30%)			27.000,00	27.000,00
12.361.1211.2403.0000			Manutenção do Ensino Fundamental (FUNDEB 30%)			10.465.000,00	10.465.000,00
12	361	1212	Jogos escolares			91.000,00	91.000,00
12.361.1212.4182.0000			Suporte as atividades esportivas escolares			30.000,00	30.000,00
12.361.1212.4183.0000			Premiações para os vencedores em cada modalidade e categoria			10.000,00	10.000,00
12.361.1212.4184.0000			Contratação de Árbitros			40.000,00	40.000,00
12.361.1212.4185.0000			Transporte para fases municipal e regional			11.000,00	11.000,00
12	361	4211	Manutenção e Desenvolvimento do Ensino Fundamental			2.587.000,00	2.587.000,00
12.361.4211.2393.0000			Manutenção das Atividades Gerais do Ensino			1.060.000,00	1.060.000,00
12.361.4211.2430.0000			Manutenção das Atividades do Salário Educação			1.500.000,00	1.500.000,00
12.361.4211.2719.0000			Realização da Semana Municipal de Ciência, Tecnologia e Inovação			9.000,00	9.000,00
12.361.4211.4180.0000			Realização da semana do bebê			9.000,00	9.000,00
12.361.4211.4181.0000			Realização da semana nacional da pessoa com deficiência			9.000,00	9.000,00
12	364		Ensino Superior			93.000,00	93.000,00
12	364	1203	Serra Mais Ensino: Incentivo ao Aprendizado			93.000,00	93.000,00
12.364.1203.2394.0000			Estágio aos Alunos do Ensino Superior			79.000,00	79.000,00
12.364.1203.2395.0000			Manutenção da Casa do Estudante De Serra Talhada			14.000,00	14.000,00
12	365		Educação Infantil		2.469.000,00	18.064.500,00	20.533.500,00
12	365	1201	Gestão Administrativa da Secretaria de Educação		950.000,00		950.000,00
12.365.1201.3168.0000			Aquisição de mobiliário para escolas e creches		900.000,00		900.000,00
12.365.1201.3169.0000			Implementação de sistema de segurança nas creches		50.000,00		50.000,00
12	365	1204	Infraestrutura do Ensino		1.519.000,00	167.500,00	1.686.500,00
12.365.1204.3151.0000			Construção, Reforma e Ampliação de Creches		1.000.000,00		1.000.000,00
12.365.1204.3153.0000			Construção de creches padrão FNDE		190.000,00		190.000,00
12.365.1204.3193.0000			Construção, Reforma e Ampliação de Creches		229.000,00		229.000,00
12.365.1204.3195.0000			Construção de creches padrão FNDE		100.000,00		100.000,00
12.365.1204.4143.0000			Material e suporte tecnológico para alunos e professores (Notebooks, tablets, auxílio internet, etc.)			167.500,00	167.500,00



PREFEITURA DE SERRA TALHADA

Rua Agostinho Nunes de Magalhães, 125 - CNPJ:10.282.945/0001-05

Orçamento Programa - Exercício de 2024
Anexo 06
Page 33

PROGRAMA DE TRABALHO

(Inc.II, § 2º, Art.2º)

90 Entidades Supervisionadas							
12 Fundo Municipal de Educação							
Código		Especificação		Operação Especial	Projetos	Atividades	T o t a l
12	365	1211	Custeio e Manutenção do Ensino			17.209.000,00	17.209.000,00
12.365.1211.2404.0000		Pessoal e Encargos Sociais do Ensino Infantil (FUNDEB 70%)				15.182.000,00	15.182.000,00
12.365.1211.2405.0000		Pessoal e Encargos Sociais Do Ensino Infantil (FUNDEB 30%)				27.000,00	27.000,00
12.365.1211.2406.0000		Manutenção do Ensino Infantil (FUNDEB 30%)				1.745.000,00	1.745.000,00
12.365.1211.2426.0000		Manutenção do Ensino Infantil				105.000,00	105.000,00
12.365.1211.2796.0000		Manutenção do Programa Brasil Carinhoso				150.000,00	150.000,00
12	365	4211	Manutenção e Desenvolvimento do Ensino Fundamental			688.000,00	688.000,00
12.365.4211.2751.0000		Manutenção das Atividades do Salário Educação				688.000,00	688.000,00
12	366	Educação de Jovens e Adultos				1.738.000,00	1.738.000,00
12	366	1204	Infraestrutura do Ensino			18.000,00	18.000,00
12.366.1204.4139.0000		Implantação do EJA em núcleos				18.000,00	18.000,00
12	366	1207	Formação e Valorização dos Profissionais da Educação			45.000,00	45.000,00
12.366.1207.4160.0000		Oferta de bolsa de incentivo para os professores alfabetizadores				45.000,00	45.000,00
12	366	1211	Custeio e Manutenção do Ensino			1.620.000,00	1.620.000,00
12.366.1211.2407.0000		Pessoal e Encargos Sociais do Ensino de Jovens e Adultos (FUNDEB 70%)				1.554.000,00	1.554.000,00
12.366.1211.2408.0000		Pessoal e Encargos Sociais do Ensino de Jovens e Adultos (FUNDEB 30%)				20.000,00	20.000,00
12.366.1211.2409.0000		Manutenção do Ensino de Jovens e Adultos (FUNDEB 30%)				23.000,00	23.000,00
12.366.1211.2427.0000		Manutenção do Ensino de Jovens e Adultos				23.000,00	23.000,00
12	366	4211	Manutenção e Desenvolvimento do Ensino Fundamental			55.000,00	55.000,00
12.366.4211.2752.0000		Manutenção das Atividades do Salário Educação				55.000,00	55.000,00
28	Encargos Especiais			964.000,00			964.000,00
28	843	Serviço da Dívida Interna		964.000,00			964.000,00
28	843	0000	Encargos Especiais	964.000,00			964.000,00
28.843.0000.0024.0000		Amortização da Dívida Contratada				32.000,00	32.000,00
28.843.0000.0027.0000		Indenizações e Restituições Diversas				68.000,00	68.000,00
28.843.0000.0028.0000		Despesas com Precatórios e Sentenças Judiciais				864.000,00	864.000,00
TOTAL				964.000,00	13.981.000,00	105.028.000,00	119.973.000,00



PREFEITURA DE SERRA TALHADA

Rua Agostinho Nunes de Magalhães, 125 - CNPJ:10.282.945/0001-05

Orçamento Programa - Exercício de 2024

Anexo 06

Page 34

PROGRAMA DE TRABALHO

(Inc.II, § 2º, Art.2º)

90 Entidades Supervisionadas							
13 Superintendência de Trânsito e Transporte de Serra Talhada							
Código		Especificação		Operação Especial	Projetos	Atividades	T o t a l
04	Administração					2.944.700,00	2.944.700,00
04	122	Administração Geral				2.944.700,00	2.944.700,00
04	122	2601	Gestão, Manutenção e Serviços da Superintendência de Transito e Transporte			2.944.700,00	2.944.700,00
04.122.2601.2431.0000		Manutenção das Atividades Administrativas da STTRANS				2.944.700,00	2.944.700,00
26	Transporte				244.000,00	1.321.000,00	1.565.000,00
26	782	Transporte Rodoviário			244.000,00	1.321.000,00	1.565.000,00
26	782	1507	Trânsito Seguro		244.000,00	1.062.000,00	1.306.000,00
26.782.1507.1261.0000		Implantação de Rotatórias			44.000,00		44.000,00
26.782.1507.1264.0000		Reformar e Expandir Terminal de Passageiros do Transporte Complementar			200.000,00		200.000,00
26.782.1507.2528.0000		Elaboração de Projeto de Engenharia de Tráfego				60.000,00	60.000,00
26.782.1507.2530.0000		Análise e Avaliação de Recurso de Infrações				18.000,00	18.000,00
26.782.1507.2531.0000		Campanhas Educativas				24.000,00	24.000,00
26.782.1507.2591.0000		Implantação de novas Unidades de Abrigos de Passageiros do Transporte Coletivo				67.000,00	67.000,00
26.782.1507.2592.0000		Implantação do Plano de Mobilidade do Município				25.000,00	25.000,00
26.782.1507.2593.0000		Implantação de Câmeras e Central de Monitoramento				226.000,00	226.000,00
26.782.1507.2827.0000		Implantação de Bicicletário				24.000,00	24.000,00
26.782.1507.2830.0000		Ampliação de Bairros Atendidos pelo Transporte Coletivo				14.000,00	14.000,00
26.782.1507.2832.0000		Padronização de Abrigos para Mototáxis do Centro da Cidade				15.000,00	15.000,00
26.782.1507.2834.0000		Implantação de Sinalizações (Turística, Vertical, Horizontal, Semafórica e Eletrônica)				116.000,00	116.000,00
26.782.1507.2835.0000		Legalização de Mototaxistas				15.000,00	15.000,00
26.782.1507.2836.0000		Locação de Talões Eletrônicos e Câmeras de Bolso				53.000,00	53.000,00
26.782.1507.2837.0000		Implantação de Faixas Elevadas para Pedestres				67.000,00	67.000,00
26.782.1507.2838.0000		Aquisição e Manutenção de Viaturas de Ronda				338.000,00	338.000,00
26	782	2601	Gestão, Manutenção e Serviços da Superintendência de Transito e Transporte			259.000,00	259.000,00
26.782.2601.4247.0000		Capacitação de Agentes de Trânsito e Funcionários do setor Administrativo				34.000,00	34.000,00
26.782.2601.4248.0000		Manutenção de Viaturas				21.000,00	21.000,00
26.782.2601.4249.0000		Aquisição de EPI e EPC				4.000,00	4.000,00
26.782.2601.4275.0000		Subvenções ao Custeio do Transporte Coletivo - Gratuidade dos Idosos				200.000,00	200.000,00
TOTAL				0,00	244.000,00	4.265.700,00	4.509.700,00



PREFEITURA DE SERRA TALHADA

Rua Agostinho Nunes de Magalhães, 125 - CNPJ:10.282.945/0001-05

Orçamento Programa - Exercício de 2024
Anexo 06
Page 35

PROGRAMA DE TRABALHO

(Inc.II, § 2º, Art.2º)

90 Entidades Supervisionadas

14 Fundação Cultural de Serra Talhada

Código	Especificação	Operação Especial	Projetos	Atividades	T o t a l
13	Cultura		140.000,00	12.492.100,00	12.632.100,00
13	122 Administração Geral			1.446.100,00	1.446.100,00
13	122 1303 Gestão, Manutenção e Serviços da Fundação Cultural de Serra Talhada			1.446.100,00	1.446.100,00
13.122.1303.1164.0000	Reformar, Ampliar, Construir e Readequar os prédios e Adquirir Máquinas e Equipamentos			150.000,00	150.000,00
13.122.1303.2550.0000	Manutenção das Atividades Administrativas			1.286.100,00	1.286.100,00
13.122.1303.2571.0000	Manutenção das Atividades dos Conselhos			10.000,00	10.000,00
13	391 Patrimônio Histórico, Artístico e Arqueológico			56.000,00	56.000,00
13	391 1306 Patrimônio Histórico Material e Imaterial			56.000,00	56.000,00
13.391.1306.2580.0000	Pesquisar, Tombar e Preservar o Patrimônio Cultural Material e Imaterial			20.000,00	20.000,00
13.391.1306.2843.0000	Salvaguardas dos Guias dos Saberes de Serra Talhada			36.000,00	36.000,00
13	392 Difusão Cultural		140.000,00	10.990.000,00	11.130.000,00
13	392 1304 Movimento Cultura Viva			208.000,00	208.000,00
13.392.1304.2579.0000	Caravana Cultura Viva			38.000,00	38.000,00
13.392.1304.2839.0000	Promover Ações Formativas e Manutenção de Programações Culturais e Espaços Públicos Alternativos			120.000,00	120.000,00
13.392.1304.2840.0000	Apoio a Criação e Fruição de Produtos Culturais			50.000,00	50.000,00
13	392 1307 Valorização e Potencialização Cultural		140.000,00	10.550.000,00	10.690.000,00
13.392.1307.1265.0000	Reforma, Ampliação, Construção e Readequação de Espaços Vinculados às Ações Culturais		20.000,00		20.000,00
13.392.1307.2581.0000	Apoiar as Atividades Festivas e Eventos da Cultura Popular			10.400.000,00	10.400.000,00
13.392.1307.2845.0000	Conceder Prêmios aos Cidadãos que se Destaquem por sua Excelência na Contribuição			30.000,00	30.000,00
13.392.1307.4276.0000	Apoio Financeiro aos Blocos de Rua, Trios, Troça e Coletivos para o Carnaval			120.000,00	120.000,00
13.392.1307.4277.0000	Apoio Financeiro as quadrilhas juninas		120.000,00		120.000,00
13	392 1308 Fundo Municipal de Cultura				0,00
13.392.1308.2577.0000	Manter as Atividades do Fundo Municipal de Cultura				0,00
13	392 1309 Apoio Financeiro a Entidades sem Fins Lucrativos			160.000,00	160.000,00
13.392.1309.2841.0000	Subvenção Social às Entidades sem Fins Lucrativos nas Áreas da Cultura			160.000,00	160.000,00
13	392 4806 Arte na Feira Livre			72.000,00	72.000,00
13.392.4806.4284.0000	Realizar Ações Culturais nas Feiras Livres			72.000,00	72.000,00
28	Encargos Especiais	10.000,00			10.000,00
28	846 Outros Encargos Especiais	10.000,00			10.000,00
28	846 0000 Encargos Especiais	10.000,00			10.000,00
28.846.0000.0033.0000	Amortização da Dívida Pública	10.000,00			10.000,00
TOTAL		10.000,00	140.000,00	12.492.100,00	12.642.100,00



PREFEITURA DE SERRA TALHADA

Rua Agostinho Nunes de Magalhães, 125 - CNPJ:10.282.945/0001-05

Orçamento Programa - Exercício de 2024
Anexo 06
Page 36

PROGRAMA DE TRABALHO

(Inc.II, § 2º, Art.2º)

90 Entidades Supervisionadas							
90 Autarquia Educacional de Serra Talhada							
Código		Especificação		Operação Especial	Projetos	Atividades	T o t a l
12	Educação				91.000,00	6.955.050,00	7.046.050,00
12	128	Formação de Recursos Humanos				4.000,00	4.000,00
12	128	1210	Gestão, Reestruturação e Implementação na AESET			4.000,00	4.000,00
12.128.1210.2570.0000		Treinamento e Qualificação de Profissionais da AESET				4.000,00	4.000,00
12	364	Ensino Superior			91.000,00	6.951.050,00	7.042.050,00
12	364	1210	Gestão, Reestruturação e Implementação na AESET		91.000,00	6.951.050,00	7.042.050,00
12.364.1210.1847.0000		Aquisição de Ar Condicionado (Climatização das Salas de Aula)			11.000,00		11.000,00
12.364.1210.2286.0000		Realização de Concursos Vestibulares				15.750,00	15.750,00
12.364.1210.2290.0000		Manutenção e Ampliação dos Cursos de Pós-Graduação				39.750,00	39.750,00
12.364.1210.2569.0000		Gestão Administrativa e Educacional da AESET				6.794.000,00	6.794.000,00
12.364.1210.2844.0000		Implementação da Biblioteca Virtual e Atualização do Acervo Físico Bibliográfico				7.300,00	7.300,00
12.364.1210.2846.0000		Ampliação do Prédio da AESET (Construções, Melhorias e Manutenções) e Sistema de Acesso e Controle (Catracas)				76.000,00	76.000,00
12.364.1210.2848.0000		Transformação das IES da AESET em Centro de Ensino Superior				14.250,00	14.250,00
12.364.1210.3208.0000		Aquisição de Equipamentos Didiáticos para Salas de Aula da AESET (Datashow e Caixa de Som), Informática e Mobiliário.			40.000,00		40.000,00
12.364.1210.3210.0000		Aquisição de Equipamentos para Laboratórios (Matemática, Ciências Biológicas, Química e outros)			40.000,00		40.000,00
12.364.1210.4211.0000		Aquisição de sinalização visual, sonora e tátil para as dependências da AESET				4.000,00	4.000,00
28	Encargos Especiais			480.000,00			480.000,00
28	843	Serviço da Dívida Interna		10.000,00			10.000,00
28	843	0000	Encargos Especiais	10.000,00			10.000,00
28.843.0000.0023.0000		Indenizações e Restituições		10.000,00			10.000,00
28	846	Outros Encargos Especiais		470.000,00			470.000,00
28	846	0000	Encargos Especiais	470.000,00			470.000,00
28.846.0000.0021.0000		Amortização da Dívida Pública		470.000,00			470.000,00
TOTAL				480.000,00	91.000,00	6.955.050,00	7.526.050,00
TOTAL GERAL				6.357.000,00	30.206.000,00	353.437.000,00	390.000.000,00

PREFEITURA DE SERRA TALHADA

Rua Agostinho Nunes de Magalhães, 125 - CNPJ:10.282.945/0001-05

Orçamento Programa - Exercício de 2024

Anexo 07

Page 1

**PROGRAMA DE TRABALHO DO GOVERNO
DEMONSTRATIVO DE FUNÇÕES, SUBFUNÇÕES E PROGRAMAS
POR PROJETOS, ATIVIDADES E OPERAÇÕES ESPECIAIS**
(Inc.II, § 2º, Art.2º)

Código	Especificação	Operação Especial	Projetos	Atividades	T o t a l
01	Legislativa	0,00	770.000,00	12.230.000,00	13.000.000,00
01	031 Ação Legislativa	0,00	770.000,00	12.230.000,00	13.000.000,00
01	031 0101 Gestão Administrativa da Câmara Municipal	0,00	770.000,00	11.871.000,00	12.641.000,00
01.031.0101.1001.0000	Aquisição de Veículos, Móveis, Máquinas e Equipamentos	0,00	300.000,00	0,00	300.000,00
01.031.0101.1002.0000	Melhoria da Infra-Estrutura da Câmara Municipal	0,00	470.000,00	0,00	470.000,00
01.031.0101.2001.0000	Dispendios com Vereadores e Mesa Diretora	0,00	0,00	3.855.000,00	3.855.000,00
01.031.0101.2002.0000	Manutenção das Atividades da Câmara	0,00	0,00	6.464.000,00	6.464.000,00
01.031.0101.2003.0000	Despesas com Parcelamento Previdência Social	0,00	0,00	6.000,00	6.000,00
01.031.0101.2004.0000	Despesas de Exercícios Anteriores	0,00	0,00	10.000,00	10.000,00
01.031.0101.2005.0000	Despesas com Sentença Judiciais	0,00	0,00	6.000,00	6.000,00
01.031.0101.2006.0000	Manutenção da Escola Legislativo Municipal	0,00	0,00	13.000,00	13.000,00
01.031.0101.2007.0000	Divulgação das Ações do Poder Legislativo	0,00	0,00	186.000,00	186.000,00
01.031.0101.2008.0000	Câmara Itinerante nos Bairros e Distritos	0,00	0,00	13.000,00	13.000,00
01.031.0101.2009.0000	Legislativo na Comunidade Escolar	0,00	0,00	6.000,00	6.000,00
01.031.0101.2010.0000	Dispendios com Obrigações Patronais	0,00	0,00	1.312.000,00	1.312.000,00
01	031 0102 Controle Interno do Legislativo	0,00	0,00	354.000,00	354.000,00
01.031.0102.2011.0000	Implatação e Manutenção do Controle Interno	0,00	0,00	354.000,00	354.000,00
01	031 0103 Programa Parlamentar Jovem	0,00	0,00	5.000,00	5.000,00
01.031.0103.2012.0000	Manutenção do Programa Parlamento Jovem	0,00	0,00	5.000,00	5.000,00
04	Administração	0,00	202.000,00	36.187.100,00	36.389.100,00
04	121 Planejamento e Orçamento	0,00	0,00	1.433.200,00	1.433.200,00
04	121 0405 Gestão, Manutenção e Serviços da Secretaria de Planejamento e Gestão	0,00	0,00	1.361.000,00	1.361.000,00
04.121.0405.2046.0000	Manutenção das Atividades Administrativas	0,00	0,00	1.361.000,00	1.361.000,00
04	121 0427 Governo Participativo	0,00	0,00	72.200,00	72.200,00
04.121.0427.2048.0000	Promover o Conselho da Cidade	0,00	0,00	2.200,00	2.200,00
04.121.0427.2050.0000	Mobilização e Qualificação de ONGs Locais	0,00	0,00	48.000,00	48.000,00
04.121.0427.2638.0000	Capacitação dos Integrantes do Conselho da Cidade	0,00	0,00	2.200,00	2.200,00
04.121.0427.4221.0000	Realizar orçamentos participativos	0,00	0,00	19.800,00	19.800,00
04	122 Administração Geral	0,00	52.000,00	23.035.900,00	23.087.900,00
04	122 0401 Gestão, Manutenção e Serviços do Gabinete	0,00	0,00	2.251.000,00	2.251.000,00
04.122.0401.2017.0000	Manutenção das Atividades Administrativas	0,00	0,00	2.251.000,00	2.251.000,00
04	122 0408 Gestão Administrativa da Secretaria de Administração	0,00	22.000,00	4.792.000,00	4.814.000,00
04.122.0408.2059.0000	Manutenção das Atividades de Administração	0,00	0,00	4.771.000,00	4.771.000,00
04.122.0408.2449.0000	Ampliação e Gestão Administrativa do Patrimônio	0,00	0,00	21.000,00	21.000,00
04.122.0408.3039.0000	Aquisição de Móveis, Computadores, Servidor e Equipamentos	0,00	18.000,00	0,00	18.000,00
04.122.0408.3040.0000	Construção, Ampliação e/ou Reforma da Secretaria	0,00	4.000,00	0,00	4.000,00
04	122 0411 Gestão, Manutenção e Serviços da Secretaria de Obras e Infraestrutura	0,00	0,00	5.447.000,00	5.447.000,00
04.122.0411.2066.0000	Manutenção das Atividades Administrativas	0,00	0,00	5.447.000,00	5.447.000,00
04	122 0420 Gestão, Manutenção e Serviços da Procuradoria Geral do Município	0,00	20.000,00	2.287.000,00	2.307.000,00
04.122.0420.1156.0000	Construção da Sede Própria da Procuradoria	0,00	20.000,00	0,00	20.000,00
04.122.0420.2026.0000	Manutenção das Atividades Administrativas	0,00	0,00	2.266.000,00	2.266.000,00
04.122.0420.2596.0000	Qualificação dos Servidores da Procuradoria Geral do Município	0,00	0,00	21.000,00	21.000,00
04	122 0423 Gestão, Manutenção e Serviços da Secretaria de Governo	0,00	0,00	633.000,00	633.000,00
04.122.0423.2024.0000	Manutenção das Atividades Administrativas	0,00	0,00	633.000,00	633.000,00

PREFEITURA DE SERRA TALHADA

Rua Agostinho Nunes de Magalhães, 125 - CNPJ:10.282.945/0001-05

Orçamento Programa - Exercício de 2024

Anexo 07

Page 2

**PROGRAMA DE TRABALHO DO GOVERNO
DEMONSTRATIVO DE FUNÇÕES, SUBFUNÇÕES E PROGRAMAS
POR PROJETOS, ATIVIDADES E OPERAÇÕES ESPECIAIS**
(Inc.II, § 2º, Art.2º)

Código		Especificação		Operação Especial	Projetos	Atividades	T o t a l
04	Administração			0,00	202.000,00	36.187.100,00	36.389.100,00
04	122	Administração Geral		0,00	52.000,00	23.035.900,00	23.087.900,00
04	122	0432	Gestão administrativa da Secretaria de Relações Institucionais - SEMRI	0,00	0,00	206.000,00	206.000,00
04.122.0432.2807.0000		Manutenção das Atividades Administrativas da Secretaria Municipal de Relações Institucionais		0,00	0,00	192.000,00	192.000,00
04.122.0432.4187.0000		Coordenar, articular e promover relações institucionais com entidades		0,00	0,00	14.000,00	14.000,00
04	122	0435	Cidade Eficiente e Monitorada	0,00	0,00	255.200,00	255.200,00
04.122.0435.4222.0000		Apoiar o processo de reestruturação administrativas das secretarias de governo		0,00	0,00	17.600,00	17.600,00
04.122.0435.4223.0000		Desenvolver estudos e pesquisas para o Planejamento e a Gestão de Políticas Públicas		0,00	0,00	24.200,00	24.200,00
04.122.0435.4224.0000		Estruturar a Rede operacional de acompanhamento dos convênios e contratos		0,00	0,00	135.300,00	135.300,00
04.122.0435.4225.0000		Manter o Nucleo de Projetos		0,00	0,00	6.600,00	6.600,00
04.122.0435.4226.0000		Implantar e Manter Sistema integrado de Gestão dos Processos Administrativos		0,00	0,00	47.300,00	47.300,00
04.122.0435.4227.0000		Sistematizar Informações Estatísticas, Geocientíficas, Econômicas e Sociais a Respeito da Realidade Local		0,00	0,00	16.500,00	16.500,00
04.122.0435.4228.0000		Monitorar os indicadores municipais		0,00	0,00	7.700,00	7.700,00
04	122	0436	Servidores Capacitados e eficientes	0,00	0,00	48.000,00	48.000,00
04.122.0436.4229.0000		Implantação e Manutenção da Escola de Governo		0,00	0,00	48.000,00	48.000,00
04	122	1408	Protagoniza mulher	0,00	0,00	825.000,00	825.000,00
04.122.1408.2660.0000		Manutenção das Ações da Secretaria Executiva da Mulher		0,00	0,00	722.000,00	722.000,00
04.122.1408.2661.0000		Manutenção das Ações do Centro Especializado de Atendimento À Mulher - CEAM		0,00	0,00	59.000,00	59.000,00
04.122.1408.2861.0000		Implementação do Plano Municipal da Política para a Mulher		0,00	0,00	20.000,00	20.000,00
04.122.1408.4281.0000		Manutenção do CMDM - Fortalecimento dos Mecanismos de Controle Social		0,00	0,00	12.000,00	12.000,00
04.122.1408.4282.0000		Implantação de Programa para Promoção da Autonomia Financeira da Mulher		0,00	0,00	12.000,00	12.000,00
04	122	1805	Gestão, Manutenção e Serviços da Secretaria de Meio Ambiente	0,00	0,00	2.382.000,00	2.382.000,00
04.122.1805.2208.0000		Manutenção das Atividades Administrativas da Secretaria de Meio Ambiente		0,00	0,00	2.382.000,00	2.382.000,00
04	122	2601	Gestão, Manutenção e Serviços da Superintendência de Transito e Transporte	0,00	0,00	2.944.700,00	2.944.700,00
04.122.2601.2431.0000		Manutenção das Atividades Administrativas da STTRANS		0,00	0,00	2.944.700,00	2.944.700,00
04	122	3902	Gestão, Manutenção e Serviços do IPPS	0,00	10.000,00	965.000,00	975.000,00
04.122.3902.1069.0000		Construção, Reforma e Ampliação de Imóveis para o IPPS		0,00	10.000,00	0,00	10.000,00
04.122.3902.2298.0000		Manutenção das Atividades Vinculadas a Gestão Administrativa do IPPS		0,00	0,00	965.000,00	965.000,00
04	123	Administração Financeira		0,00	90.000,00	10.706.000,00	10.796.000,00
04	123	0402	Gestão, Manutenção e Serviços da Secretaria de Finanças	0,00	90.000,00	10.706.000,00	10.796.000,00
04.123.0402.2029.0000		Manutenção das Atividades Administrativas		0,00	0,00	9.822.000,00	9.822.000,00
04.123.0402.2451.0000		Taxas Bancárias, Seguros e Encargos Diversos		0,00	0,00	884.000,00	884.000,00
04.123.0402.3242.0000		Aquisição de Mobiliário, Veículos e Equipamentos de Informática		0,00	90.000,00	0,00	90.000,00
04	124	Controle Interno		0,00	0,00	666.000,00	666.000,00
04	124	0430	Gestão, Manutenção e Serviços da Sec. Mun. de Transparência, Fiscalização e Controle	0,00	0,00	666.000,00	666.000,00
04.124.0430.2251.0000		Manutenção das Atividades Administrativas da Secretaria Municipal de Transparência, Fiscalização e Controle		0,00	0,00	666.000,00	666.000,00

PREFEITURA DE SERRA TALHADA

Rua Agostinho Nunes de Magalhães, 125 - CNPJ:10.282.945/0001-05

Orçamento Programa - Exercício de 2024

Anexo 07

Page 3

**PROGRAMA DE TRABALHO DO GOVERNO
DEMONSTRATIVO DE FUNÇÕES, SUBFUNÇÕES E PROGRAMAS
POR PROJETOS, ATIVIDADES E OPERAÇÕES ESPECIAIS**
(Inc.II, § 2º, Art.2º)

Código	Especificação	Operação Especial	Projetos	Atividades	T o t a l
04	Administração	0,00	202.000,00	36.187.100,00	36.389.100,00
04	124	Controle Interno	0,00	666.000,00	666.000,00
04	126	Tecnologia da Informação	60.000,00	116.000,00	176.000,00
04	126 0406	Modernização Tributária	20.000,00	0,00	20.000,00
04.126.0406.1180.0000	Aquisição da Base Cartográfica Digital da Área Urbana e Rural	0,00	20.000,00	0,00	20.000,00
04	126 0429	Cidade Digital	40.000,00	116.000,00	156.000,00
04.126.0429.1175.0000	Aquisição de Servidor	0,00	20.000,00	0,00	20.000,00
04.126.0429.1232.0000	Estruturação das Redes das Secretarias Municipais	0,00	10.000,00	0,00	10.000,00
04.126.0429.2644.0000	Capacitação dos Servidores do NTI	0,00	0,00	8.000,00	8.000,00
04.126.0429.2647.0000	Implantação de Telefonia com uso do VoIP	0,00	0,00	15.000,00	15.000,00
04.126.0429.3215.0000	Adquirir Equipamentos para Conexão nas Praças	0,00	10.000,00	0,00	10.000,00
04.126.0429.4213.0000	Manter o link dedicado	0,00	0,00	15.000,00	15.000,00
04.126.0429.4214.0000	Manter o link comercial	0,00	0,00	15.000,00	15.000,00
04.126.0429.4216.0000	Estruturar o Núcleo de Tecnologia da Informação	0,00	0,00	15.000,00	15.000,00
04.126.0429.4217.0000	Contratar Servidor Cloud	0,00	0,00	6.000,00	6.000,00
04.126.0429.4218.0000	Contratar Servidor Cloud Backup	0,00	0,00	6.000,00	6.000,00
04.126.0429.4219.0000	Implantar Rede Privada (VNP)	0,00	0,00	16.000,00	16.000,00
04.126.0429.4220.0000	Locar softwares	0,00	0,00	20.000,00	20.000,00
04	128	Formação de Recursos Humanos	0,00	160.000,00	160.000,00
04	128 0402	Gestão, Manutenção e Serviços da Secretaria de Finanças	0,00	15.000,00	15.000,00
04.128.0402.4241.0000	Treinamento/Capacitação de Servidores da Secretaria de Finanças	0,00	0,00	15.000,00	15.000,00
04	128 0409	Formação e Valorização do Servidor Público	0,00	145.000,00	145.000,00
04.128.0409.2063.0000	Qualificação dos Servidores	0,00	0,00	22.000,00	22.000,00
04.128.0409.2064.0000	Elaboração de Critérios de Desempenho dos Servidores	0,00	0,00	32.000,00	32.000,00
04.128.0409.2662.0000	Realização de Concursos e Seleções	0,00	0,00	27.000,00	27.000,00
04.128.0409.4042.0000	Planejamento, viabilização e elaboração de Plano de Cargos e Carreiras	0,00	0,00	16.000,00	16.000,00
04.128.0409.4043.0000	Organização da estrutura administrativa municipal	0,00	0,00	32.000,00	32.000,00
04.128.0409.4044.0000	Digitalização de arquivos e registros	0,00	0,00	16.000,00	16.000,00
04	129	Administração de Receitas	0,00	70.000,00	70.000,00
04	129 0406	Modernização Tributária	0,00	70.000,00	70.000,00
04.129.0406.2038.0000	Revisão do Código Tributário Municipal	0,00	0,00	10.000,00	10.000,00
04.129.0406.2042.0000	Consultoria para Implantação e Manutenção da Modernização Fazendária	0,00	0,00	30.000,00	30.000,00
04.129.0406.2659.0000	Atualização da Planta Genérica de Valores	0,00	0,00	30.000,00	30.000,00
06	Segurança Pública	0,00	30.000,00	3.928.000,00	3.958.000,00
06	182	Defesa Civil	30.000,00	3.928.000,00	3.958.000,00
06	182 0431	Gestão Administrativa do Município	14.000,00	89.000,00	103.000,00
06.182.0431.2737.0000	Manutenção das Atividades Administrativas da Junta Militar	0,00	0,00	89.000,00	89.000,00
06.182.0431.3041.0000	Aquisição de Móveis, Computadores e Equipamentos	0,00	14.000,00	0,00	14.000,00

PREFEITURA DE SERRA TALHADA

Rua Agostinho Nunes de Magalhães, 125 - CNPJ:10.282.945/0001-05

Orçamento Programa - Exercício de 2024

Anexo 07

Page 4



PROGRAMA DE TRABALHO DO GOVERNO DEMONSTRATIVO DE FUNÇÕES, SUBFUNÇÕES E PROGRAMAS POR PROJETOS, ATIVIDADES E OPERAÇÕES ESPECIAIS (Inc.II, § 2º, Art.2º)

Código	Especificação	Operação Especial	Projetos	Atividades	T o t a l
06	Segurança Pública	0,00	30.000,00	3.928.000,00	3.958.000,00
06	182 Defesa Civil	0,00	30.000,00	3.928.000,00	3.958.000,00
06	182 0433 Cidade Protegida e Resiliente	0,00	0,00	164.000,00	164.000,00
06.182.0433.2735.0000	Manutenção, Gestão e Serviços da Proteção e Defesa Civil	0,00	0,00	78.000,00	78.000,00
06.182.0433.4200.0000	Desenvolvimento de recursos humanos	0,00	0,00	16.000,00	16.000,00
06.182.0433.4201.0000	Planejamento operacional e de contingência	0,00	0,00	6.000,00	6.000,00
06.182.0433.4202.0000	Mapeamento das áreas de risco e avaliação dos riscos de desastres	0,00	0,00	16.000,00	16.000,00
06.182.0433.4203.0000	Redução das vulnerabilidades aos desastres naturais, humanos e mistos	0,00	0,00	33.000,00	33.000,00
06.182.0433.4204.0000	Assistência às populações afetadas, reabilitação dos cenários dos desastres e socorro às populações em risco.	0,00	0,00	15.000,00	15.000,00
06	182 0604 Gestão, Manutenção e Serviços da Guarda Municipal	0,00	16.000,00	3.675.000,00	3.691.000,00
06.182.0604.2018.0000	Manutenção das Atividades Administrativas	0,00	0,00	3.623.000,00	3.623.000,00
06.182.0604.2806.0000	Formação e Capacitação da Guarda Municipal de Serra Talhada	0,00	0,00	9.000,00	9.000,00
06.182.0604.3235.0000	Adquirir equipamentos de proteção individual	0,00	10.000,00	0,00	10.000,00
06.182.0604.3240.0000	Adquirir equipamentos de proteção coletivo	0,00	6.000,00	0,00	6.000,00
06.182.0604.4233.0000	Manter o monitoramento eletrônico em prédios públicos	0,00	0,00	9.000,00	9.000,00
06.182.0604.4234.0000	Gerir a manutenção automotiva da frota	0,00	0,00	9.000,00	9.000,00
06.182.0604.4236.0000	Ampliar o monitoramento eletrônico em prédios públicos	0,00	0,00	7.000,00	7.000,00
06.182.0604.4237.0000	Fortalecer os grupamentos das ações preventivas/protetivas	0,00	0,00	8.000,00	8.000,00
06.182.0604.4238.0000	Apoiar o monitoramento eletrônico em locais estratégicos do município	0,00	0,00	6.000,00	6.000,00
06.182.0604.4239.0000	Implantar o Centro Integrado de Comando e Controle	0,00	0,00	4.000,00	4.000,00
08	Assistência Social	0,00	0,00	13.194.000,00	13.194.000,00
08	122 Administração Geral	0,00	0,00	6.355.000,00	6.355.000,00
08	122 0833 Gestão Administrativa da Secretaria de Desenvolvimento Social e Cidadania	0,00	0,00	6.309.000,00	6.309.000,00
08.122.0833.2310.0000	Manutenção das Atividades do FMAS	0,00	0,00	1.513.000,00	1.513.000,00
08.122.0833.2311.0000	Pessoal e Encargos Sociais do FMAS	0,00	0,00	4.481.000,00	4.481.000,00
08.122.0833.2849.0000	Aquisição/Manutenção de Veículos, Móveis e Equipamentos Diversos	0,00	0,00	215.000,00	215.000,00
08.122.0833.2850.0000	Instituir e Manter o Núcleo de Qualificação/Educação Permanente para os Trabalhadores do SUAS	0,00	0,00	100.000,00	100.000,00
08	122 0839 Controle Social em Pauta	0,00	0,00	46.000,00	46.000,00
08.122.0839.2681.0000	Manutenção da Secretaria Executiva dos Conselhos	0,00	0,00	46.000,00	46.000,00
08	128 Formação de Recursos Humanos	0,00	0,00	25.000,00	25.000,00
08	128 0833 Gestão Administrativa da Secretaria de Desenvolvimento Social e Cidadania	0,00	0,00	25.000,00	25.000,00
08.128.0833.2851.0000	Elaboração e Implantação do Plano de Cargos, Carreiras e Vencimentos dos Trabalhadores do SUAS	0,00	0,00	25.000,00	25.000,00
08	241 Assistência ao Idoso	0,00	0,00	570.000,00	570.000,00
08	241 0830 Políticas para a Pessoa Idosa	0,00	0,00	570.000,00	570.000,00
08.241.0830.2897.0000	Apoio às Ações do Serviço de Acolhimento Institucional para Idoso - ILPI	0,00	0,00	150.000,00	150.000,00
08.241.0830.2898.0000	Manutenção das Ações da Coordenadoria de Políticas para Pessoa Idosa	0,00	0,00	70.000,00	70.000,00
08.241.0830.2899.0000	Manutenção das Ações do Centro de Referência do Idoso - CRI	0,00	0,00	350.000,00	350.000,00
08	243 Assistência à Criança e ao Adolescente	0,00	0,00	3.046.000,00	3.046.000,00

PREFEITURA DE SERRA TALHADA

Rua Agostinho Nunes de Magalhães, 125 - CNPJ:10.282.945/0001-05

Orçamento Programa - Exercício de 2024

Anexo 07

Page 5



PROGRAMA DE TRABALHO DO GOVERNO DEMONSTRATIVO DE FUNÇÕES, SUBFUNÇÕES E PROGRAMAS POR PROJETOS, ATIVIDADES E OPERAÇÕES ESPECIAIS (Inc.II, § 2º, Art.2º)

Código	Especificação	Operação Especial	Projetos	Atividades	T o t a l
08	Assistência Social	0,00	0,00	13.194.000,00	13.194.000,00
08 243	Assistência à Criança e ao Adolescente	0,00	0,00	3.046.000,00	3.046.000,00
08 243 0831	Proteção dos Direitos das Crianças e dos Adolescentes	0,00	0,00	395.000,00	395.000,00
08.243.0831.2689.0000	Manutenção das Ações do Centro de Atendimento aos Usuários de Drogas - CAUD	0,00	0,00	65.000,00	65.000,00
08.243.0831.2809.0000	Subvenções ao Altino Ventura	0,00	0,00	200.000,00	200.000,00
08.243.0831.2900.0000	Manutenção do Serviço de Acolhimento para Crianças e Adolescentes em Medida de Proteção	0,00	0,00	130.000,00	130.000,00
08 243 0833	Gestão Administrativa da Secretaria de Desenvolvimento Social e Cidadania	0,00	0,00	385.000,00	385.000,00
08.243.0833.2693.0000	Manutenção das Atividades do Conselho Tutelar	0,00	0,00	385.000,00	385.000,00
08 243 0848	Primeira infância e o Programa Criança Feliz	0,00	0,00	447.000,00	447.000,00
08.243.0848.2696.0000	Manutenção das Ações da Coordenadoria e do Programa Criança Feliz	0,00	0,00	447.000,00	447.000,00
08 243 0849	Política para a Juventude	0,00	0,00	130.000,00	130.000,00
08.243.0849.2697.0000	Manutenção das Ações da Coordenadoria da Juventude	0,00	0,00	30.000,00	30.000,00
08.243.0849.2698.0000	Manutenção das Ações do Programa Juventude em Pauta	0,00	0,00	30.000,00	30.000,00
08.243.0849.2858.0000	Fortalecimento do Programa Qualifica Serra	0,00	0,00	70.000,00	70.000,00
08 243 0850	Serviço de Proteção Social Básica (CRAS/SCFV)	0,00	0,00	1.689.000,00	1.689.000,00
08.243.0850.2679.0000	Manutenção do Serviço de Proteção e Atendimento Integral Às Famílias - PAIF e Equipe Volante	0,00	0,00	1.215.000,00	1.215.000,00
08.243.0850.2680.0000	Manutenção das Ações dos centros de convivência - SCFV	0,00	0,00	474.000,00	474.000,00
08 244	Assistência Comunitária	0,00	0,00	2.530.000,00	2.530.000,00
08 244 0833	Gestão Administrativa da Secretaria de Desenvolvimento Social e Cidadania	0,00	0,00	633.000,00	633.000,00
08.244.0833.2313.0000	Subvenção para as Entidades Socioassistencias	0,00	0,00	50.000,00	50.000,00
08.244.0833.2335.0000	Manutenção Dos Benefícios Eventuais (Lei municipal 1.258/2010)	0,00	0,00	50.000,00	50.000,00
08.244.0833.4252.0000	Subvenções a Associação Missão Assistencial de Apoio ao Dependente Químico - ASPAC	0,00	0,00	30.000,00	30.000,00
08.244.0833.4253.0000	Subvenções a Associação Amparo Amigo	0,00	0,00	115.000,00	115.000,00
08.244.0833.4265.0000	Subvenções Sociais para Casa Espirita Luz do Caminho	0,00	0,00	5.000,00	5.000,00
08.244.0833.4267.0000	Subvenção ao Abrigo Ana Ribeiro	0,00	0,00	45.000,00	45.000,00
08.244.0833.4271.0000	Subvenção ao Abrigo Ivan Rui	0,00	0,00	20.000,00	20.000,00
08.244.0833.4272.0000	Subvenção ao Amigos 4 Patas	0,00	0,00	15.000,00	15.000,00
08.244.0833.4274.0000	Manutenção Dos Benefícios Eventuais - APAE	0,00	0,00	303.000,00	303.000,00
08 244 0839	Controle Social em Pauta	0,00	0,00	90.000,00	90.000,00
08.244.0839.2854.0000	Criação, Implementação e Manutenção da Ouvidoria do SUAS	0,00	0,00	30.000,00	30.000,00
08.244.0839.4263.0000	Apoio a Associação Pajeú Vivo	0,00	0,00	30.000,00	30.000,00
08.244.0839.4266.0000	Subvenções Sociais a Associação Comunitária Fazenda São Miguel	0,00	0,00	30.000,00	30.000,00
08 244 0840	Serviço de Acolhimento Institucional para Jovens e Adultos com Deficiência, em Residência Inclusiva	0,00	0,00	169.000,00	169.000,00
08.244.0840.2683.0000	Manutenção do Serviço de Acolhimento em Residência Inclusiva	0,00	0,00	169.000,00	169.000,00
08 244 0842	Habitação Popular de Interesse Social	0,00	0,00	80.000,00	80.000,00
08.244.0842.2685.0000	Manutenção das Ações de Cadastro, Seleção e Acompanhamento dos Beneficiários para Habitação Popular	0,00	0,00	45.000,00	45.000,00
08.244.0842.2686.0000	Manutenção do Trabalho Social às Famílias Beneficiadas nos Empreendimentos do PMCMV	0,00	0,00	35.000,00	35.000,00
08 244 0843	Programa de Inclusão Produtiva	0,00	0,00	18.000,00	18.000,00
08.244.0843.2687.0000	Manter as Ações de Promoção e Acesso ao Mundo do Trabalho para os Usuários do SUAS	0,00	0,00	18.000,00	18.000,00

PREFEITURA DE SERRA TALHADA

Rua Agostinho Nunes de Magalhães, 125 - CNPJ:10.282.945/0001-05

Orçamento Programa - Exercício de 2024

Anexo 07

Page 6



PROGRAMA DE TRABALHO DO GOVERNO DEMONSTRATIVO DE FUNÇÕES, SUBFUNÇÕES E PROGRAMAS POR PROJETOS, ATIVIDADES E OPERAÇÕES ESPECIAIS (Inc.II, § 2º, Art.2º)

Código		Especificação		Operação Especial	Projetos	Atividades	T o t a l
08	Assistência Social			0,00	0,00	13.194.000,00	13.194.000,00
08	244	Assistência Comunitária		0,00	0,00	2.530.000,00	2.530.000,00
08	244	0845	Serviço de Acolhimento Institucional para Adultos e Famílias em Situação de Rua	0,00	0,00	59.000,00	59.000,00
08.244.0845.2855.0000 Manutenção das Ações da Casa de Passagem				0,00	0,00	59.000,00	59.000,00
08	244	0851	Serviços de Proteção Social Especial de Média Complexidade	0,00	0,00	1.113.000,00	1.113.000,00
08.244.0851.2745.0000 Manutenção do Bloco da Proteção Social Especial				0,00	0,00	1.008.000,00	1.008.000,00
08.244.0851.2859.0000 Manutenção do Acompanhamento aos Adolescentes em Cumprimento de Medida Socioeducativa em Meio Aberto				0,00	0,00	105.000,00	105.000,00
08	244	0857	Bloco da Gestão do Programa Bolsa Família e do Cadastro Único	0,00	0,00	368.000,00	368.000,00
08.244.0857.4251.0000 Manutenção do Programa do Bolsa Família e do Cadastro Único				0,00	0,00	368.000,00	368.000,00
08	306	Alimentação e Nutrição		0,00	0,00	668.000,00	668.000,00
08	306	0847	Segurança Alimentar e Nutricional no SUAS	0,00	0,00	668.000,00	668.000,00
08.306.0847.2694.0000 Manter/Ampliar o Atendimento pelas Cozinhas Comunitárias para Bairros de Maior Vulnerabilidade Nutricional				0,00	0,00	603.000,00	603.000,00
08.306.0847.2856.0000 Fortalecimento do Prog. de Aquisi. de Alimentos - PAA na Modalidade Compra Direta Local da Agricultura Familiar – CDLAF				0,00	0,00	45.000,00	45.000,00
08.306.0847.2857.0000 Implementação do Plano Municipal de Segurança Alimentar e Nutricional				0,00	0,00	20.000,00	20.000,00
09	Previdência Social			0,00	0,00	41.706.500,00	41.706.500,00
09	272	Previdência do Regime Estatutário		0,00	0,00	41.706.500,00	41.706.500,00
09	272	3902	Gestão, Manutenção e Serviços do IPPS	0,00	0,00	41.706.500,00	41.706.500,00
09.272.3902.2300.0000 Pessoal Inativos e Pensionistas				0,00	0,00	41.706.500,00	41.706.500,00
10	Saúde			0,00	1.970.000,00	73.630.000,00	75.600.000,00
10	122	Administração Geral		0,00	0,00	19.842.000,00	19.842.000,00
10	122	1001	Gestão do Fundo Municipal de Saúde	0,00	0,00	19.842.000,00	19.842.000,00
10.122.1001.1088.0000 Melhoria da Infraestrutura da Secretaria de Saúde				0,00	0,00	325.000,00	325.000,00
10.122.1001.2254.0000 Manutenção das Atividades do Fundo Munic.de Saúde				0,00	0,00	19.517.000,00	19.517.000,00
10	301	Atenção Básica		0,00	570.000,00	22.302.000,00	22.872.000,00
10	301	1012	Atenção Básica qualificada	0,00	570.000,00	22.302.000,00	22.872.000,00
10.301.1012.1097.0000 Construção, Reforma e/ou Ampliação de Unidades de Saúde - Atenção Primária				0,00	440.000,00	0,00	440.000,00
10.301.1012.1098.0000 Aquisição de Veículos, Móveis e Equipamentos - Atenção Primária				0,00	130.000,00	0,00	130.000,00
10.301.1012.2866.0000 Manutenção das Ações da Atenção Primária do Município				0,00	0,00	22.302.000,00	22.302.000,00
10	302	Assistência Hospitalar e Ambulatorial		0,00	1.310.000,00	25.656.000,00	26.966.000,00
10	302	1015	Média e Alta Complexidade	0,00	1.310.000,00	25.656.000,00	26.966.000,00
10.302.1015.1099.0000 Construção, Reforma e/ou Ampliação de Centros Especializados de Saúde - Atenção Especializada				0,00	800.000,00	0,00	800.000,00
10.302.1015.1268.0000 Aquisição de Veículos, Equipamentos e Materiais Permanentes - Atenção Especializada				0,00	510.000,00	0,00	510.000,00
10.302.1015.2867.0000 Manutenção das Ações da Atenção Especializada do Município				0,00	0,00	25.656.000,00	25.656.000,00
10	303	Suporte Profilático e Terapêutico		0,00	30.000,00	1.969.000,00	1.999.000,00

PREFEITURA DE SERRA TALHADA

Rua Agostinho Nunes de Magalhães, 125 - CNPJ:10.282.945/0001-05

Orçamento Programa - Exercício de 2024

Anexo 07

Page 7

**PROGRAMA DE TRABALHO DO GOVERNO
DEMONSTRATIVO DE FUNÇÕES, SUBFUNÇÕES E PROGRAMAS
POR PROJETOS, ATIVIDADES E OPERAÇÕES ESPECIAIS**
(Inc.II, § 2º, Art.2º)

Código	Especificação	Operação Especial	Projetos	Atividades	T o t a l
10	Saúde	0,00	1.970.000,00	73.630.000,00	75.600.000,00
10 303	Suporte Profilático e Terapêutico	0,00	30.000,00	1.969.000,00	1.999.000,00
10 303 1017	Assistência Farmacêutica	0,00	30.000,00	1.969.000,00	1.999.000,00
10.303.1017.1203.0000	Construção da sede da Farmácia Municipal	0,00	0,00	60.000,00	60.000,00
10.303.1017.1274.0000	Aquisição de Equipamentos e Materiais Permanentes - Assistência Farmacêutica	0,00	30.000,00	0,00	30.000,00
10.303.1017.2707.0000	Manutenção da Assistência Farmacêutica	0,00	0,00	1.909.000,00	1.909.000,00
10 304	Vigilância Sanitária	0,00	0,00	731.000,00	731.000,00
10 304 1016	Vigilância em Saúde	0,00	0,00	731.000,00	731.000,00
10.304.1016.1089.0000	Construção, Reformas, Aquisição e Ampliação de Imóveis e afins - Vigilância Sanitária	0,00	0,00	20.000,00	20.000,00
10.304.1016.1090.0000	Aquisição de Veículos, Máquinas e Equipamentos Diversos - Vigilância Sanitária	0,00	0,00	20.000,00	20.000,00
10.304.1016.2283.0000	Manutenção das Ações da Vigilância Sanitária	0,00	0,00	691.000,00	691.000,00
10 305	Vigilância Epidemiológica	0,00	60.000,00	3.130.000,00	3.190.000,00
10 305 1016	Vigilância em Saúde	0,00	60.000,00	3.130.000,00	3.190.000,00
10.305.1016.1271.0000	Construção, Reforma, Aquisição e/ou Ampliação de Imóveis e Afins - Vigilância Epidemiológica	0,00	40.000,00	0,00	40.000,00
10.305.1016.1272.0000	Aquisição de Veículos, Máquinas e Equipamentos Diversos - Vigilância Epidemiológica	0,00	20.000,00	0,00	20.000,00
10.305.1016.2272.0000	Manutenção das Ações da Vigilância Epidemiológica	0,00	0,00	3.130.000,00	3.130.000,00
12	Educação	0,00	14.072.000,00	111.983.050,00	126.055.050,00
12 122	Administração Geral	0,00	0,00	10.000,00	10.000,00
12 122 1203	Serra Mais Ensino: Incentivo ao Aprendizado	0,00	0,00	10.000,00	10.000,00
12.122.1203.4198.0000	Oferta de bolsas para estudantes da Educação Básica	0,00	0,00	10.000,00	10.000,00
12 128	Formação de Recursos Humanos	0,00	0,00	4.000,00	4.000,00
12 128 1210	Gestão, Reestruturação e Implementação na AESET	0,00	0,00	4.000,00	4.000,00
12.128.1210.2570.0000	Treinamento e Qualificação de Profissionais da AESET	0,00	0,00	4.000,00	4.000,00
12 306	Alimentação e Nutrição	0,00	0,00	3.500.000,00	3.500.000,00
12 306 1203	Serra Mais Ensino: Incentivo ao Aprendizado	0,00	0,00	3.500.000,00	3.500.000,00
12.306.1203.2365.0000	Manutenção do Programa de Merenda Escolar	0,00	0,00	3.500.000,00	3.500.000,00
12 361	Ensino Fundamental	0,00	11.512.000,00	81.622.500,00	93.134.500,00
12 361 1201	Gestão Administrativa da Secretaria de Educação	0,00	693.000,00	4.682.000,00	5.375.000,00
12.361.1201.1093.0000	Construção, Reformas, Aquisição e Ampliação de Imóveis	0,00	693.000,00	0,00	693.000,00
12.361.1201.2362.0000	Manutenção das Atividades Administrativas	0,00	0,00	4.638.000,00	4.638.000,00
12.361.1201.2400.0000	Manutenção da Biblioteca Municipal	0,00	0,00	15.000,00	15.000,00
12.361.1201.2432.0000	Implantação do Laboratório de Informática nas Escolas	0,00	0,00	15.000,00	15.000,00
12.361.1201.4170.0000	Orientação e apoio às UEXs das Unidades Escolares da Rede Municipal por Profissional de Contabilidade	0,00	0,00	14.000,00	14.000,00

PREFEITURA DE SERRA TALHADA

Rua Agostinho Nunes de Magalhães, 125 - CNPJ:10.282.945/0001-05

Orçamento Programa - Exercício de 2024

Anexo 07

Page 8

**PROGRAMA DE TRABALHO DO GOVERNO
DEMONSTRATIVO DE FUNÇÕES, SUBFUNÇÕES E PROGRAMAS
POR PROJETOS, ATIVIDADES E OPERAÇÕES ESPECIAIS**

(Inc.II, § 2º, Art.2º)

Código		Especificação	Operação Especial	Projetos	Atividades	T o t a l	
12	Educação		0,00	14.072.000,00	111.983.050,00	126.055.050,00	
12	361	Ensino Fundamental	0,00	11.512.000,00	81.622.500,00	93.134.500,00	
12	361	1203	Serra Mais Ensino: Incentivo ao Aprendizado	0,00	115.000,00	2.153.000,00	2.268.000,00
12.361.1203.1075.0000	Ampliação do Ensino em Tempo Integral		0,00	115.000,00	0,00	115.000,00	
12.361.1203.2363.0000	Apoio a Projetos Socioeducativos Diversos, incluindo o CAEE		0,00	0,00	15.000,00	15.000,00	
12.361.1203.2367.0000	Fornecimento de Material Didático - Kit Escolar		0,00	0,00	520.000,00	520.000,00	
12.361.1203.2368.0000	Premiação de Alunos Com Bom Desempenho		0,00	0,00	5.000,00	5.000,00	
12.361.1203.2666.0000	Distribuição de Fardamento Escolar Completo		0,00	0,00	1.051.000,00	1.051.000,00	
12.361.1203.2708.0000	Distribuição de Material Didático Escolar		0,00	0,00	200.000,00	200.000,00	
12.361.1203.4161.0000	Implementação de projetos socioambientais por meio da educação para o desenvolvimento e estilos de vida sustentáveis		0,00	0,00	9.000,00	9.000,00	
12.361.1203.4162.0000	Investimentos no desenvolvimento sócio-emocional dos alunos (escola com equipes multidisciplinar)		0,00	0,00	90.000,00	90.000,00	
12.361.1203.4163.0000	Ampliação e Requalificação das Bandas Marciais Escolares		0,00	0,00	44.000,00	44.000,00	
12.361.1203.4164.0000	Contratação de empresa especializada em consultoria para melhoria do ensino dos anos finais do ensino fundamental - IQE		0,00	0,00	50.000,00	50.000,00	
12.361.1203.4165.0000	Oferta de Atividades paralelas de Recuperação de Aprendizagem e aulas de reforço		0,00	0,00	30.000,00	30.000,00	
12.361.1203.4166.0000	Aquisição de acervo literário (infanto-juvenil e adulto)		0,00	0,00	100.000,00	100.000,00	
12.361.1203.4167.0000	Desenvolvimento de projetos voltados para a educação empreendedora nas Escolas		0,00	0,00	30.000,00	30.000,00	
12.361.1203.4197.0000	Desenvolvimento de Atividades Anti-Bullying		0,00	0,00	9.000,00	9.000,00	
12	361	1204	Infraestrutura do Ensino	0,00	10.704.000,00	4.479.500,00	15.183.500,00
12.361.1204.1184.0000	Construção de Quadras Cobertas em Diversas Unidades Escolares		0,00	3.688.000,00	0,00	3.688.000,00	
12.361.1204.1316.0000	Construção de Escola no Sítio Melancia		0,00	500.000,00	0,00	500.000,00	
12.361.1204.2376.0000	Reforma e Adaptação de Escolas de Maneira a Promover a Acessibilidade		0,00	0,00	50.000,00	50.000,00	
12.361.1204.2377.0000	Manutenção do Transporte Escolar		0,00	0,00	1.952.000,00	1.952.000,00	
12.361.1204.2378.0000	Implantação de Núcleos de Tecnologia Educacional		0,00	0,00	30.000,00	30.000,00	
12.361.1204.2397.0000	Inclusão Digital inclusive nos Espaços Públicos		0,00	0,00	60.000,00	60.000,00	
12.361.1204.2428.0000	Manutenção do Transporte Escolar		0,00	0,00	1.984.000,00	1.984.000,00	
12.361.1204.3136.0000	Climatização das salas de aulas		0,00	200.000,00	0,00	200.000,00	
12.361.1204.3140.0000	Construção, Reforma e Ampliação de Escolas		0,00	406.000,00	0,00	406.000,00	
12.361.1204.3144.0000	Aumentar frota de ônibus escolares		0,00	450.000,00	0,00	450.000,00	
12.361.1204.3152.0000	Construção de escolas padrão FNDE		0,00	1.385.000,00	0,00	1.385.000,00	
12.361.1204.3192.0000	Construção, Reforma e Ampliação de Escolas		0,00	3.775.000,00	0,00	3.775.000,00	
12.361.1204.3194.0000	Construção de escolas padrão FNDE		0,00	100.000,00	0,00	100.000,00	
12.361.1204.3257.0000	Reforma da Escola Municipal São Miguel - Luanda IV Distrito		0,00	200.000,00	0,00	200.000,00	
12.361.1204.4137.0000	Contratação de Equipe técnica para prestar consultoria especializada em projetos, obras e edificações.		0,00	0,00	100.000,00	100.000,00	
12.361.1204.4138.0000	Implantação de Diários Eletrônicos		0,00	0,00	150.000,00	150.000,00	
12.361.1204.4141.0000	Material e suporte tecnológico para alunos e professores (Notebooks, tablets, auxílio internet, etc.)		0,00	0,00	128.500,00	128.500,00	
12.361.1204.4154.0000	Implantar laboratórios de robótica nas Unidades Escolares		0,00	0,00	25.000,00	25.000,00	
12	361	1205	Educação no Campo	0,00	0,00	70.000,00	70.000,00
12.361.1205.2379.0000	Educação Afro-Indígena		0,00	0,00	15.000,00	15.000,00	
12.361.1205.2380.0000	Qualificação dos Docentes para a educação no Campo		0,00	0,00	15.000,00	15.000,00	
12.361.1205.2664.0000	Implantação e Manutenção da Biblioteca Rural		0,00	0,00	15.000,00	15.000,00	
12.361.1205.2665.0000	Implantação e Manutenção do Projeto Horta na Escola		0,00	0,00	10.000,00	10.000,00	
12.361.1205.4273.0000	Qualificação de Docentes e Funcionários sobre primeiros socorros		0,00	0,00	15.000,00	15.000,00	

PREFEITURA DE SERRA TALHADA

Rua Agostinho Nunes de Magalhães, 125 - CNPJ:10.282.945/0001-05

Orçamento Programa - Exercício de 2024

Anexo 07

Page 9



PROGRAMA DE TRABALHO DO GOVERNO DEMONSTRATIVO DE FUNÇÕES, SUBFUNÇÕES E PROGRAMAS POR PROJETOS, ATIVIDADES E OPERAÇÕES ESPECIAIS (Inc.II, § 2º, Art.2º)

Código		Especificação		Operação Especial	Projetos	Atividades	T o t a l
12	Educação			0,00	14.072.000,00	111.983.050,00	126.055.050,00
12	361	Ensino Fundamental		0,00	11.512.000,00	81.622.500,00	93.134.500,00
12	361	1206	Educação Participativa	0,00	0,00	215.000,00	215.000,00
12.361.1206.2364.0000 Implantação dos Conselhos Escolares e de Classe				0,00	0,00	20.000,00	20.000,00
12.361.1206.2384.0000 Apoio à Implantação do Grêmio ou Colegiado Estudantil				0,00	0,00	12.000,00	12.000,00
12.361.1206.2385.0000 Qualificação de Conselheiros de Classe				0,00	0,00	15.000,00	15.000,00
12.361.1206.2386.0000 Incentivo à Participação Comunitária na Gestão				0,00	0,00	6.000,00	6.000,00
12.361.1206.2387.0000 Manutenção dos Mecanismos de Controle Social da Educação				0,00	0,00	6.000,00	6.000,00
12.361.1206.2419.0000 Implantação do Ensino de Música na Educação Básica das Escolas Municipais				0,00	0,00	71.000,00	71.000,00
12.361.1206.2663.0000 Manutenção das Atividades do Conselho Municipal de Educação - CME				0,00	0,00	15.000,00	15.000,00
12.361.1206.4259.0000 Apoio as Gincanas Educacionais/Culturais nas escolas				0,00	0,00	50.000,00	50.000,00
12.361.1206.4260.0000 Apoio ao Encontro de Bandas e Fanfarras				0,00	0,00	20.000,00	20.000,00
12	361	1207	Formação e Valorização dos Profissionais da Educação	0,00	0,00	492.000,00	492.000,00
12.361.1207.2389.0000 Avaliação de Professores e Gestores de Coordenações Pedagógicas				0,00	0,00	15.000,00	15.000,00
12.361.1207.2390.0000 Qualificação da Coordenação Pedagógica				0,00	0,00	15.000,00	15.000,00
12.361.1207.2391.0000 Oferta de Formação Continuada aos Servidores da Educação				0,00	0,00	32.000,00	32.000,00
12.361.1207.4155.0000 Oferta de curso de formação para gestores e coordenadores				0,00	0,00	180.000,00	180.000,00
12.361.1207.4157.0000 Processo Seletivo para o Gestor e Coordenador Escolar				0,00	0,00	105.000,00	105.000,00
12.361.1207.4158.0000 Implantação do Programa de Apoio ao Professor				0,00	0,00	45.000,00	45.000,00
12.361.1207.4159.0000 Oferta de graduação, pós-graduação e/ou 2ª licenciatura através de convênio com a AASET				0,00	0,00	100.000,00	100.000,00
12	361	1211	Custeio e Manutenção do Ensino	0,00	0,00	66.853.000,00	66.853.000,00
12.361.1211.2401.0000 Pessoal e Encargos Sociais do Ensino Fundamental (FUNDEB 70%)				0,00	0,00	56.361.000,00	56.361.000,00
12.361.1211.2402.0000 Pessoal e Encargos Sociais do Ensino Fundamental (FUNDEB 30%)				0,00	0,00	27.000,00	27.000,00
12.361.1211.2403.0000 Manutenção do Ensino Fundamental (FUNDEB 30%)				0,00	0,00	10.465.000,00	10.465.000,00
12	361	1212	Jogos escolares	0,00	0,00	91.000,00	91.000,00
12.361.1212.4182.0000 Suporte as atividades esportivas escolares				0,00	0,00	30.000,00	30.000,00
12.361.1212.4183.0000 Premiações para os vencedores em cada modalidade e categoria				0,00	0,00	10.000,00	10.000,00
12.361.1212.4184.0000 Contratação de Árbitros				0,00	0,00	40.000,00	40.000,00
12.361.1212.4185.0000 Transporte para fases municipal e regional				0,00	0,00	11.000,00	11.000,00
12	361	4211	Manutenção e Desenvolvimento do Ensino Fundamental	0,00	0,00	2.587.000,00	2.587.000,00
12.361.4211.2393.0000 Manutenção das Atividades Gerais do Ensino				0,00	0,00	1.060.000,00	1.060.000,00
12.361.4211.2430.0000 Manutenção das Atividades do Salário Educação				0,00	0,00	1.500.000,00	1.500.000,00
12.361.4211.2719.0000 Realização da Semana Municipal de Ciência, Tecnologia e Inovação				0,00	0,00	9.000,00	9.000,00
12.361.4211.4180.0000 Realização da semana do bebê				0,00	0,00	9.000,00	9.000,00
12.361.4211.4181.0000 Realização da semana nacional da pessoa com deficiência				0,00	0,00	9.000,00	9.000,00
12	364	Ensino Superior		0,00	91.000,00	7.044.050,00	7.135.050,00
12	364	1203	Serra Mais Ensino: Incentivo ao Aprendizado	0,00	0,00	93.000,00	93.000,00
12.364.1203.2394.0000 Estágio aos Alunos do Ensino Superior				0,00	0,00	79.000,00	79.000,00
12.364.1203.2395.0000 Manutenção da Casa do Estudante De Serra Talhada				0,00	0,00	14.000,00	14.000,00

PREFEITURA DE SERRA TALHADA

Rua Agostinho Nunes de Magalhães, 125 - CNPJ:10.282.945/0001-05

Orçamento Programa - Exercício de 2024

Anexo 07

Page 10

**PROGRAMA DE TRABALHO DO GOVERNO
DEMONSTRATIVO DE FUNÇÕES, SUBFUNÇÕES E PROGRAMAS
POR PROJETOS, ATIVIDADES E OPERAÇÕES ESPECIAIS**

(Inc.II, § 2º, Art.2º)

Código	Especificação	Operação Especial	Projetos	Atividades	T o t a l
12	Educação	0,00	14.072.000,00	111.983.050,00	126.055.050,00
12	364 Ensino Superior	0,00	91.000,00	7.044.050,00	7.135.050,00
12	364 1210 Gestão, Reestruturação e Implementação na AESET	0,00	91.000,00	6.951.050,00	7.042.050,00
12.364.1210.1847.0000	Aquisição de Ar Condicionado (Climatização das Salas de Aula)	0,00	11.000,00	0,00	11.000,00
12.364.1210.2286.0000	Realização de Concursos Vestibulares	0,00	0,00	15.750,00	15.750,00
12.364.1210.2290.0000	Manutenção e Ampliação dos Cursos de Pós-Graduação	0,00	0,00	39.750,00	39.750,00
12.364.1210.2569.0000	Gestão Administrativa e Educacional da AESET	0,00	0,00	6.794.000,00	6.794.000,00
12.364.1210.2844.0000	Implementação da Biblioteca Virtual e Atualização do Acervo Físico Bibliográfico	0,00	0,00	7.300,00	7.300,00
12.364.1210.2846.0000	Ampliação do Prédio da AESET (Construções, Melhorias e Manutenções) e Sistema de Acesso e Controle (Catracas)	0,00	0,00	76.000,00	76.000,00
12.364.1210.2848.0000	Transformação das IES da AESET em Centro de Ensino Superior	0,00	0,00	14.250,00	14.250,00
12.364.1210.3208.0000	Aquisição de Equipamentos Didáticos para Salas de Aula da AESET (Datashow e Caixa de Som), Informática e Mobiliário.	0,00	40.000,00	0,00	40.000,00
12.364.1210.3210.0000	Aquisição de Equipamentos para Laboratórios (Matemática, Ciências Biológicas, Química e outros)	0,00	40.000,00	0,00	40.000,00
12.364.1210.4211.0000	Aquisição de sinalização visual, sonora e tátil para as dependências da AESET	0,00	0,00	4.000,00	4.000,00
12	365 Educação Infantil	0,00	2.469.000,00	18.064.500,00	20.533.500,00
12	365 1201 Gestão Administrativa da Secretaria de Educação	0,00	950.000,00	0,00	950.000,00
12.365.1201.3168.0000	Aquisição de mobiliário para escolas e creches	0,00	900.000,00	0,00	900.000,00
12.365.1201.3169.0000	Implementação de sistema de segurança nas creches	0,00	50.000,00	0,00	50.000,00
12	365 1204 Infraestrutura do Ensino	0,00	1.519.000,00	167.500,00	1.686.500,00
12.365.1204.3151.0000	Construção, Reforma e Ampliação de Creches	0,00	1.000.000,00	0,00	1.000.000,00
12.365.1204.3153.0000	Construção de creches padrão FNDE	0,00	190.000,00	0,00	190.000,00
12.365.1204.3193.0000	Construção, Reforma e Ampliação de Creches	0,00	229.000,00	0,00	229.000,00
12.365.1204.3195.0000	Construção de creches padrão FNDE	0,00	100.000,00	0,00	100.000,00
12.365.1204.4143.0000	Material e suporte tecnológico para alunos e professores (Notebooks, tablets, auxílio internet, etc.)	0,00	0,00	167.500,00	167.500,00
12	365 1211 Custeio e Manutenção do Ensino	0,00	0,00	17.209.000,00	17.209.000,00
12.365.1211.2404.0000	Pessoal e Encargos Sociais do Ensino Infantil (FUNDEB 70%)	0,00	0,00	15.182.000,00	15.182.000,00
12.365.1211.2405.0000	Pessoal e Encargos Sociais Do Ensino Infantil (FUNDEB 30%)	0,00	0,00	27.000,00	27.000,00
12.365.1211.2406.0000	Manutenção do Ensino Infantil (FUNDEB 30%)	0,00	0,00	1.745.000,00	1.745.000,00
12.365.1211.2426.0000	Manutenção do Ensino Infantil	0,00	0,00	105.000,00	105.000,00
12.365.1211.2796.0000	Manutenção do Programa Brasil Carinhoso	0,00	0,00	150.000,00	150.000,00
12	365 4211 Manutenção e Desenvolvimento do Ensino Fundamental	0,00	0,00	688.000,00	688.000,00
12.365.4211.2751.0000	Manutenção das Atividades do Salário Educação	0,00	0,00	688.000,00	688.000,00
12	366 Educação de Jovens e Adultos	0,00	0,00	1.738.000,00	1.738.000,00
12	366 1204 Infraestrutura do Ensino	0,00	0,00	18.000,00	18.000,00
12.366.1204.4139.0000	Implantação do EJA em núcleos	0,00	0,00	18.000,00	18.000,00
12	366 1207 Formação e Valorização dos Profissionais da Educação	0,00	0,00	45.000,00	45.000,00
12.366.1207.4160.0000	Oferta de bolsa de incentivo para os professores alfabetizadores	0,00	0,00	45.000,00	45.000,00
12	366 1211 Custeio e Manutenção do Ensino	0,00	0,00	1.620.000,00	1.620.000,00
12.366.1211.2407.0000	Pessoal e Encargos Sociais do Ensino de Jovens e Adultos (FUNDEB 70%)	0,00	0,00	1.554.000,00	1.554.000,00
12.366.1211.2408.0000	Pessoal e Encargos Sociais do Ensino de Jovens e Adultos (FUNDEB 30%)	0,00	0,00	20.000,00	20.000,00
12.366.1211.2409.0000	Manutenção do Ensino de Jovens e Adultos (FUNDEB 30%)	0,00	0,00	23.000,00	23.000,00
12.366.1211.2427.0000	Manutenção do Ensino de Jovens e Adultos	0,00	0,00	23.000,00	23.000,00
12	366 4211 Manutenção e Desenvolvimento do Ensino Fundamental	0,00	0,00	55.000,00	55.000,00
12.366.4211.2752.0000	Manutenção das Atividades do Salário Educação	0,00	0,00	55.000,00	55.000,00

PREFEITURA DE SERRA TALHADA

Rua Agostinho Nunes de Magalhães, 125 - CNPJ:10.282.945/0001-05

Orçamento Programa - Exercício de 2024

Anexo 07

Page 11

**PROGRAMA DE TRABALHO DO GOVERNO
DEMONSTRATIVO DE FUNÇÕES, SUBFUNÇÕES E PROGRAMAS
POR PROJETOS, ATIVIDADES E OPERAÇÕES ESPECIAIS**
(Inc.II, § 2º, Art.2º)

Código	Especificação	Operação Especial	Projetos	Atividades	T o t a l
12	Educação	0,00	14.072.000,00	111.983.050,00	126.055.050,00
12	366 Educação de Jovens e Adultos	0,00	0,00	1.738.000,00	1.738.000,00
13	Cultura	0,00	140.000,00	12.592.100,00	12.732.100,00
13	122 Administração Geral	0,00	0,00	1.446.100,00	1.446.100,00
13	122 1303 Gestão, Manutenção e Serviços da Fundação Cultural de Serra Talhada	0,00	0,00	1.446.100,00	1.446.100,00
13.122.1303.1164.0000	Reformar, Ampliar, Construir e Readequar os prédios e Adquirir Máquinas e Equipamentos	0,00	0,00	150.000,00	150.000,00
13.122.1303.2550.0000	Manutenção das Atividades Administrativas	0,00	0,00	1.286.100,00	1.286.100,00
13.122.1303.2571.0000	Manutenção das Atividades dos Conselhos	0,00	0,00	10.000,00	10.000,00
13	391 Patrimônio Histórico, Artístico e Arqueológico	0,00	0,00	116.000,00	116.000,00
13	391 1306 Patrimônio Histórico Material e Imaterial	0,00	0,00	56.000,00	56.000,00
13.391.1306.2580.0000	Pesquisar, Tombar e Preservar o Patrimônio Cultural Material e Imaterial	0,00	0,00	20.000,00	20.000,00
13.391.1306.2843.0000	Salvaguardas dos Guias dos Saberes de Serra Talhada	0,00	0,00	36.000,00	36.000,00
13	391 1308 Fundo Municipal de Cultura	0,00	0,00	60.000,00	60.000,00
13.391.1308.4279.0000	Apoio Financeiro a Projetos Culturais	0,00	0,00	60.000,00	60.000,00
13	392 Difusão Cultural	0,00	140.000,00	11.030.000,00	11.170.000,00
13	392 1304 Movimento Cultura Viva	0,00	0,00	208.000,00	208.000,00
13.392.1304.2579.0000	Caravana Cultura Viva	0,00	0,00	38.000,00	38.000,00
13.392.1304.2839.0000	Promover Ações Formativas e Manutenção de Programações Culturais e Espaços Públicos Alternativos	0,00	0,00	120.000,00	120.000,00
13.392.1304.2840.0000	Apoio a Criação e Fruição de Produtos Culturais	0,00	0,00	50.000,00	50.000,00
13	392 1307 Valorização e Potencialização Cultural	0,00	140.000,00	10.550.000,00	10.690.000,00
13.392.1307.1265.0000	Reforma, Ampliação, Construção e Readequação de Espaços Vinculados às Ações Culturais	0,00	20.000,00	0,00	20.000,00
13.392.1307.2581.0000	Apoiar as Atividades Festivas e Eventos da Cultura Popular	0,00	0,00	10.400.000,00	10.400.000,00
13.392.1307.2845.0000	Conceder Prêmios aos Cidadãos que se Destaquem por sua Excelência na Contribuição	0,00	0,00	30.000,00	30.000,00
13.392.1307.4276.0000	Apoio Financeiro aos Blocos de Rua, Trios, Troça e Coletivos para o Carnaval	0,00	0,00	120.000,00	120.000,00
13.392.1307.4277.0000	Apoio Financeiro as quadrilhas juninas	0,00	120.000,00	0,00	120.000,00
13	392 1308 Fundo Municipal de Cultura	0,00	0,00	40.000,00	40.000,00
13.392.1308.2577.0000	Manter as Atividades do Fundo Municipal de Cultura	0,00	0,00	0,00	0,00
13.392.1308.4280.0000	Apoio Financeiro a Projeto de Patrimônio Cultural Material e Imaterial	0,00	0,00	30.000,00	30.000,00
13.392.1308.4285.0000	Fomentar a Cultura Local por meio da Lei Aldir Blanc	0,00	0,00	10.000,00	10.000,00
13	392 1309 Apoio Financeiro a Entidades sem Fins Lucrativos	0,00	0,00	160.000,00	160.000,00
13.392.1309.2841.0000	Subvenção Social às Entidades sem Fins Lucrativos nas Áreas da Cultura	0,00	0,00	160.000,00	160.000,00
13	392 4806 Arte na Feira Livre	0,00	0,00	72.000,00	72.000,00
13.392.4806.4284.0000	Realizar Ações Culturais nas Feiras Livres	0,00	0,00	72.000,00	72.000,00
14	Direitos da Cidadania	0,00	0,00	160.000,00	160.000,00
14	422 Direitos Individuais, Coletivos e Difusos	0,00	0,00	160.000,00	160.000,00

PREFEITURA DE SERRA TALHADA

Rua Agostinho Nunes de Magalhães, 125 - CNPJ:10.282.945/0001-05

Orçamento Programa - Exercício de 2024

Anexo 07

Page 12

**PROGRAMA DE TRABALHO DO GOVERNO
DEMONSTRATIVO DE FUNÇÕES, SUBFUNÇÕES E PROGRAMAS
POR PROJETOS, ATIVIDADES E OPERAÇÕES ESPECIAIS**
(Inc.II, § 2º, Art.2º)

Código	Especificação	Operação Especial	Projetos	Atividades	T o t a l
14	Direitos da Cidadania	0,00	0,00	160.000,00	160.000,00
14 422	Direitos Individuais, Coletivos e Difusos	0,00	0,00	160.000,00	160.000,00
14 422 0835	Programa Diversidade Sexual e Expressão de Gênero	0,00	0,00	25.000,00	25.000,00
14.422.0835.2853.0000	Realização de Ações Socioeducativas para Combate a Discriminação e Preconceito, como Foco na Redução da Desigualdade	0,00	0,00	25.000,00	25.000,00
14 422 0856	Promoção da Igualdade Racial	0,00	0,00	135.000,00	135.000,00
14.422.0856.2677.0000	Manutenção das Ações da Diretoria e Coordenadoria de Igualdade Racial	0,00	0,00	45.000,00	45.000,00
14.422.0856.2863.0000	Apoio às Comunidades Quilombolas, Cigana e os Povos de Terreiros por meio do Prog. Igualdade para os Povos Tradicionais	0,00	0,00	90.000,00	90.000,00
15	Urbanismo	0,00	9.245.000,00	12.690.000,00	21.935.000,00
15 122	Administração Geral	0,00	0,00	11.331.000,00	11.331.000,00
15 122 1506	Gestão, Manutenção e Serviços da Secretaria de Serviços Públicos	0,00	0,00	11.331.000,00	11.331.000,00
15.122.1506.2072.0000	Manutenção das Atividades Administrativas da Secretaria de Serviços Públicos	0,00	0,00	11.331.000,00	11.331.000,00
15 451	Infra-Estrutura Urbana	0,00	9.245.000,00	1.359.000,00	10.604.000,00
15 451 0424	Construir Mais Pavimentações, Estradas e Passarelas	0,00	4.215.000,00	0,00	4.215.000,00
15.451.0424.1278.0000	Construir Mais Pavimentações na Sede e Distritos	0,00	3.443.000,00	0,00	3.443.000,00
15.451.0424.1279.0000	Estradas Vicinais na Zona Rural	0,00	581.000,00	0,00	581.000,00
15.451.0424.1280.0000	Construir Rampas de Acesso, Passeios e Passarelas	0,00	191.000,00	0,00	191.000,00
15 451 0425	Mais Praças, Canteiros e Ciclovias (com acessibilidade)	0,00	423.000,00	563.000,00	986.000,00
15.451.0425.1281.0000	Construção e Reforma de Praças e Canteiros	0,00	393.000,00	0,00	393.000,00
15.451.0425.1282.0000	Construção de Ciclovias	0,00	30.000,00	0,00	30.000,00
15.451.0425.2880.0000	Manutenção e Conservação de Praças, Parques, Jardins, Canteiros, Ciclovias e Área de Lazer	0,00	0,00	563.000,00	563.000,00
15 451 0426	Mais Obras e Infraestrutura	0,00	4.607.000,00	796.000,00	5.403.000,00
15.451.0426.1174.0000	Construção, Ampliação, Adequação e/ou Reforma de Prédios e/ou Espaços Públicos, na sede e distritos	0,00	0,00	596.000,00	596.000,00
15.451.0426.1303.0000	Reforma de Cemitério Jardim de Luanda	0,00	100.000,00	0,00	100.000,00
15.451.0426.2795.0000	Manutenção, Conservação e Reparos de Prédios e Espaço Públicos	0,00	0,00	200.000,00	200.000,00
15.451.0426.3286.0000	Execução de Passeio e Canteiro na Praça da Rua Joaquim Godoy	0,00	75.000,00	0,00	75.000,00
15.451.0426.3287.0000	Reforma da Praça do Bairro José Rufino Alves	0,00	440.000,00	0,00	440.000,00
15.451.0426.3288.0000	Reforma e Ampliação de Praça no Bairro São Cristóvão	0,00	232.000,00	0,00	232.000,00
15.451.0426.3289.0000	Praça do Ipsep (NIL)	0,00	100.000,00	0,00	100.000,00
15.451.0426.3290.0000	Praça do Vila Bela Poço III	0,00	145.000,00	0,00	145.000,00
15.451.0426.3291.0000	Reforma da Praça Manoel Pereira Lins	0,00	100.000,00	0,00	100.000,00
15.451.0426.3292.0000	Construção da Praça do Rodeio	0,00	100.000,00	0,00	100.000,00
15.451.0426.3293.0000	Reforma dos Canteiros da Praça da Rua 02, Bairro Bom Jesus.	0,00	100.000,00	0,00	100.000,00
15.451.0426.3294.0000	Canteiro da Rua José Alves da Silveira	0,00	100.000,00	0,00	100.000,00
15.451.0426.3295.0000	Ampliação do Cemitério e Construção de Capela no Distrito de Varzinha, no Município de Serra Talhada/PE.	0,00	60.000,00	0,00	60.000,00
15.451.0426.3296.0000	Pavimentação (Caxixola, Tancredo e Quitandinha) - Emenda Federal	0,00	2.500.000,00	0,00	2.500.000,00
15.451.0426.3297.0000	Pavimentação da Comunidade Extrema, Zona Rural de Serra Talhada/PE	0,00	130.000,00	0,00	130.000,00
15.451.0426.3298.0000	Pavimentação em Pedra Granítica de Trecho da Avenida Luiza Ferraz de Lima, no Bairro Tancredo Neves.	0,00	160.000,00	0,00	160.000,00
15.451.0426.3299.0000	Construção de Passagens Molhadas na Zona Rural	0,00	265.000,00	0,00	265.000,00
17	Saneamento	0,00	0,00	1.723.000,00	1.723.000,00

PREFEITURA DE SERRA TALHADA

Rua Agostinho Nunes de Magalhães, 125 - CNPJ:10.282.945/0001-05

Orçamento Programa - Exercício de 2024

Anexo 07

Page 13

**PROGRAMA DE TRABALHO DO GOVERNO
DEMONSTRATIVO DE FUNÇÕES, SUBFUNÇÕES E PROGRAMAS
POR PROJETOS, ATIVIDADES E OPERAÇÕES ESPECIAIS**
(Inc.II, § 2º, Art.2º)

Código	Especificação	Operação Especial	Projetos	Atividades	T o t a l
17	Saneamento	0,00	0,00	1.723.000,00	1.723.000,00
17	512 Saneamento Básico Urbano	0,00	0,00	1.723.000,00	1.723.000,00
17	512 1702 Saneando Serra	0,00	0,00	1.723.000,00	1.723.000,00
17.512.1702.1039.0000	Prolongamento da Rede de Saneamento	0,00	0,00	723.000,00	723.000,00
17.512.1702.2702.0000	Manutenção da Rede de Saneamento	0,00	0,00	1.000.000,00	1.000.000,00
18	Gestão Ambiental	0,00	565.000,00	10.993.500,00	11.558.500,00
18	541 Preservação e Conservação Ambiental	0,00	350.000,00	8.729.000,00	9.079.000,00
18	541 1701 Cidade Limpa	0,00	0,00	8.551.000,00	8.551.000,00
18.541.1701.2086.0000	Gestão da Coleta de Lixo Doméstico	0,00	0,00	4.000.000,00	4.000.000,00
18.541.1701.2087.0000	Gestão dos Serviços de Roço, Capinação e Varrição	0,00	0,00	3.351.000,00	3.351.000,00
18.541.1701.2088.0000	Gestão dos Serviços de Poda	0,00	0,00	1.200.000,00	1.200.000,00
18	541 1807 Arboriza Serra	0,00	150.000,00	137.000,00	287.000,00
18.541.1807.1802.0000	Adquirir Caminhões para Atividades Concernentes a Secretaria de Meio Ambiente	0,00	150.000,00	0,00	150.000,00
18.541.1807.2883.0000	Plantar Mudas em Áreas Verdes na Zona Urbana e Distritos	0,00	0,00	70.000,00	70.000,00
18.541.1807.2885.0000	Recuperação e Manutenção do Paisagismo nas Praças e Jardins Públicos	0,00	0,00	67.000,00	67.000,00
18	541 1811 Parque Ecológico	0,00	100.000,00	0,00	100.000,00
18.541.1811.3045.0000	Criação de Parque Ecológico	0,00	100.000,00	0,00	100.000,00
18	541 1820 Prêmio Boas Práticas Ambientais	0,00	0,00	16.000,00	16.000,00
18.541.1820.4195.0000	Criar Prêmio para Boas Práticas Ambientais	0,00	0,00	16.000,00	16.000,00
18	541 1823 Sementeira Municipal	0,00	100.000,00	25.000,00	125.000,00
18.541.1823.1283.0000	Construir Nova Sementeira Municipal	0,00	100.000,00	0,00	100.000,00
18.541.1823.4033.0000	Fortalecer o Programa Semear	0,00	0,00	25.000,00	25.000,00
18	542 Controle Ambiental	0,00	215.000,00	2.264.500,00	2.479.500,00
18	542 0414 Gestão, Manutenção e Serviços da Agência Municipal de Meio Ambiente	0,00	0,00	415.000,00	415.000,00
18.542.0414.2433.0000	Manutenção das Atividades Administrativas da Agência Municipal de Meio Ambiente	0,00	0,00	415.000,00	415.000,00
18	542 1100 Programa de Resgate da Fauna Silvestre e Preservação Ambiental	0,00	0,00	19.000,00	19.000,00
18.542.1100.2996.0000	Ações de Resgate de Animais (Equipamentos e Estruturação)	0,00	0,00	4.000,00	4.000,00
18.542.1100.2997.0000	Aquisição de Veículo Adaptado para Resgate de Animais Silvestres	0,00	0,00	15.000,00	15.000,00
18	542 1806 Programa Municipal de Educação Ambiental	0,00	0,00	73.000,00	73.000,00
18.542.1806.2891.0000	Criação de Plano Municipal de Educação Ambiental	0,00	0,00	12.000,00	12.000,00
18.542.1806.2892.0000	Realização de Palestras e Oficinas	0,00	0,00	3.000,00	3.000,00
18.542.1806.4048.0000	Realização de Campanhas Educativas (Lixo, Queimadas, Desmatamento, IPTU Verde, Arborização)	0,00	0,00	25.000,00	25.000,00
18.542.1806.4049.0000	Realizar Comunicação Audiovisual para Informação e Sensibilização da Comunidade (Spot de rádio, cards e vídeos)	0,00	0,00	13.000,00	13.000,00
18.542.1806.4050.0000	Instalação de Placas Educativas nos Bairros e Distritos	0,00	0,00	20.000,00	20.000,00
18	542 1810 Fiscalização e Licenciamento Ambiental	0,00	0,00	38.000,00	38.000,00
18.542.1810.2992.0000	Realizar ações fiscalizatórias contra crimes ambientais	0,00	0,00	20.000,00	20.000,00
18.542.1810.2993.0000	Conceder licenças ambientais	0,00	0,00	10.000,00	10.000,00
18.542.1810.2994.0000	Realizar ações de educação ambiental	0,00	0,00	8.000,00	8.000,00
18	542 1812 ECOESTAÇÃO (ecopontos)	0,00	72.000,00	0,00	72.000,00
18.542.1812.3046.0000	Criar Ecoestações (Ecopontos)	0,00	72.000,00	0,00	72.000,00

PREFEITURA DE SERRA TALHADA

Rua Agostinho Nunes de Magalhães, 125 - CNPJ:10.282.945/0001-05

Orçamento Programa - Exercício de 2024

Anexo 07

Page 14

**PROGRAMA DE TRABALHO DO GOVERNO
DEMONSTRATIVO DE FUNÇÕES, SUBFUNÇÕES E PROGRAMAS
POR PROJETOS, ATIVIDADES E OPERAÇÕES ESPECIAIS**
(Inc.II, § 2º, Art.2º)

Código	Especificação	Operação Especial	Projetos	Atividades	T o t a l
18	Gestão Ambiental	0,00	565.000,00	10.993.500,00	11.558.500,00
18 542	Controle Ambiental	0,00	215.000,00	2.264.500,00	2.479.500,00
18 542 1813	Mude de Atitude, Cuidar do Meio Ambiente é Cuidar de Você!	0,00	0,00	6.000,00	6.000,00
18.542.1813.2894.0000	Realização de Ações de Educação Ambiental nos Bairros (Porta a Porta)	0,00	0,00	3.000,00	3.000,00
18.542.1813.2895.0000	Distribuição de Cartazes, Cartilhas e Panfletos Educativos	0,00	0,00	3.000,00	3.000,00
18 542 1814	Agenda Ambiental na Administração Pública de Serra Talhada	0,00	0,00	47.500,00	47.500,00
18.542.1814.4052.0000	Oficinas de Capacitação de Servidores para Inserção de Critérios Socioambientais nas Atividades da Administração Pública	0,00	0,00	3.000,00	3.000,00
18.542.1814.4055.0000	Coleta seletiva solidária nos prédios públicos	0,00	0,00	7.000,00	7.000,00
18.542.1814.4056.0000	Projeto adote uma Caneca	0,00	0,00	12.000,00	12.000,00
18.542.1814.4057.0000	Bicicletário nos prédios públicos	0,00	0,00	22.500,00	22.500,00
18.542.1814.4058.0000	Colocação e Distribuição de Cartazes, Cartilhas e Adesivos Educativos	0,00	0,00	3.000,00	3.000,00
18 542 1815	Programa municipal de combate à mudança de clima	0,00	0,00	20.000,00	20.000,00
18.542.1815.4061.0000	Atualização do Inventário da Emissão de Gases de Efeito Estufa de Serra Talhada	0,00	0,00	20.000,00	20.000,00
18 542 1816	Unidade de conservação municipal de Serra Talhada	0,00	0,00	60.000,00	60.000,00
18.542.1816.4063.0000	Criar Unidade de Conservação Ambiental Municipal	0,00	0,00	60.000,00	60.000,00
18 542 1818	Composta Serra	0,00	0,00	14.000,00	14.000,00
18.542.1818.4072.0000	Adquirir Kits de composteiras domésticas	0,00	0,00	11.000,00	11.000,00
18.542.1818.4073.0000	Capacitar e promover assistência técnica em compostagem (Recursos Humanos)	0,00	0,00	3.000,00	3.000,00
18 542 1819	Programa Municipal de Combate e Prevenção ao Abandono de Animais Domésticos	0,00	143.000,00	53.000,00	196.000,00
18.542.1819.3075.0000	Criar abrigo para os animais abandonados	0,00	143.000,00	0,00	143.000,00
18.542.1819.4078.0000	Adquirir sistema de microchipagem para os animais do abrigo	0,00	0,00	21.000,00	21.000,00
18.542.1819.4079.0000	Manutenção do Abrigo de Animais	0,00	0,00	32.000,00	32.000,00
18 542 1821	Reestruturação da Agência Municipal de Meio Ambiente - AMMA	0,00	0,00	69.000,00	69.000,00
18.542.1821.2881.0000	Aquisição de Materiais de Consumo e Permanentes	0,00	0,00	53.000,00	53.000,00
18.542.1821.2882.0000	Capacitações para Membros da Equipe de Fiscalização e Analistas Ambientais	0,00	0,00	16.000,00	16.000,00
18 542 1822	Programa Municipal de Coleta Seletiva	0,00	0,00	1.430.000,00	1.430.000,00
18.542.1822.2886.0000	Contratar Caminhões Gaiolas Conjuntamente com Condutores para Realizar a Coleta Seletiva Porta a Porta	0,00	0,00	1.051.000,00	1.051.000,00
18.542.1822.2887.0000	Contratação de Coletores por meio de Organização da Sociedade Civil para Coleta Seletiva	0,00	0,00	204.000,00	204.000,00
18.542.1822.2888.0000	Instalação de Pontos de Entrega Voluntária - PEV nos Bairros da Cidade	0,00	0,00	23.000,00	23.000,00
18.542.1822.2889.0000	Instalação de Lixeiras Seletivas nas Praças e Avenidas	0,00	0,00	76.000,00	76.000,00
18.542.1822.2890.0000	Gestão e Manutenção da Comunicação do Mobiliário Urbano referente a Coleta Seletiva	0,00	0,00	76.000,00	76.000,00
18 542 4900	Programa de monitoramento ambiental do município de Serra Talhada	0,00	0,00	20.000,00	20.000,00
18.542.4900.2998.0000	Obtenção de Diagnóstico Básico das Condições da Água	0,00	0,00	15.000,00	15.000,00
18.542.4900.2999.0000	Obtenção de Diagnóstico Básico das Emissões Atmosféricas dos Estabelecimentos	0,00	0,00	5.000,00	5.000,00
20	Agricultura	0,00	1.361.000,00	8.176.250,00	9.537.250,00
20 122	Administração Geral	0,00	0,00	4.877.800,00	4.877.800,00

PREFEITURA DE SERRA TALHADA

Rua Agostinho Nunes de Magalhães, 125 - CNPJ:10.282.945/0001-05

Orçamento Programa - Exercício de 2024

Anexo 07

Page 15

**PROGRAMA DE TRABALHO DO GOVERNO
DEMONSTRATIVO DE FUNÇÕES, SUBFUNÇÕES E PROGRAMAS
POR PROJETOS, ATIVIDADES E OPERAÇÕES ESPECIAIS**
(Inc.II, § 2º, Art.2º)

Código	Especificação	Operação Especial	Projetos	Atividades	T o t a l
20	Agricultura	0,00	1.361.000,00	8.176.250,00	9.537.250,00
20	122 Administração Geral	0,00	0,00	4.877.800,00	4.877.800,00
20	122 2001 Gestão Eficiente da Secretaria de Agricultura e Recursos Hídricos	0,00	0,00	4.877.800,00	4.877.800,00
20.122.2001.2185.0000	Gestão Administrativa da SEMARH	0,00	0,00	4.843.000,00	4.843.000,00
20.122.2001.2869.0000	Capacitação Técnica dos Servidores Lotados na SEMARH	0,00	0,00	34.800,00	34.800,00
20	451 Infra-Estrutura Urbana	0,00	0,00	562.450,00	562.450,00
20	451 2014 Estradas do Desenvolvimento	0,00	0,00	562.450,00	562.450,00
20.451.2014.2797.0000	Recuperação de Estradas Vicinais	0,00	0,00	562.450,00	562.450,00
20	544 Recursos Hídricos	0,00	1.213.000,00	1.181.000,00	2.394.000,00
20	544 2006 Água no campo	0,00	877.000,00	1.181.000,00	2.058.000,00
20.544.2006.1049.0000	Perfurar poços para abastecimento hídrico	0,00	106.000,00	0,00	106.000,00
20.544.2006.1245.0000	Perfuração de Poços - Emenda Impositiva	0,00	464.000,00	0,00	464.000,00
20.544.2006.1276.0000	Construção de Açudes nas Sedes dos Distritos	0,00	201.000,00	0,00	201.000,00
20.544.2006.1277.0000	Contratação de Horas-Máquina para Construção de Barreiros na Zona Rural	0,00	106.000,00	0,00	106.000,00
20.544.2006.2605.0000	Recuperação de Dessalinizadores	0,00	0,00	23.000,00	23.000,00
20.544.2006.2606.0000	Realizar abastecimento Familiar por Carro Pipa	0,00	0,00	400.000,00	400.000,00
20.544.2006.2798.0000	Instalar e realizar manutenção de poços para abastecimento comunitário	0,00	0,00	625.000,00	625.000,00
20.544.2006.2879.0000	Realização de Manutenção dos Sistemas Simplificados	0,00	0,00	133.000,00	133.000,00
20	544 2014 Estradas do Desenvolvimento	0,00	336.000,00	0,00	336.000,00
20.544.2014.1160.0000	Piçarramento, Recuperação e Embueiramento de Estradas Vicinais	0,00	300.000,00	0,00	300.000,00
20.544.2014.1209.0000	Contratação de Horas Máquinas de Trator de Esteira	0,00	22.000,00	0,00	22.000,00
20.544.2014.1275.0000	Construção e Recuperação de Passagens Molhadas	0,00	14.000,00	0,00	14.000,00
20	606 Extensão Rural	0,00	148.000,00	1.143.000,00	1.291.000,00
20	606 2013 Assistência técnica e extensão rural	0,00	0,00	446.000,00	446.000,00
20.606.2013.4029.0000	Realizar assistência técnica a agricultores	0,00	0,00	298.000,00	298.000,00
20.606.2013.4030.0000	Fortalecer e desenvolver os projetos de assentamento	0,00	0,00	34.000,00	34.000,00
20.606.2013.4031.0000	Acompanhar, estruturar e fortalecer as associações de trabalhadores rurais	0,00	0,00	108.000,00	108.000,00
20.606.2013.4032.0000	Realizar Cadastro Ambiental Rural	0,00	0,00	6.000,00	6.000,00
20	606 2015 Apoio e Desenvolvimento das Cadeias Produtivas	0,00	148.000,00	612.000,00	760.000,00
20.606.2015.2608.0000	Ampliação da Capacidade Forrageira Local	0,00	0,00	27.000,00	27.000,00
20.606.2015.2609.0000	Incentivar a Psicultura no município	0,00	0,00	16.000,00	16.000,00
20.606.2015.2610.0000	Fortalecer a Caprinovinocultura Familiar	0,00	0,00	16.000,00	16.000,00
20.606.2015.2611.0000	Fortalecimento da Apicultura	0,00	0,00	36.000,00	36.000,00
20.606.2015.2870.0000	Fortalecer Outras Culturas no Município	0,00	0,00	10.000,00	10.000,00
20.606.2015.2871.0000	Fortalecer a Produção de Algodão Agroecológico	0,00	0,00	42.000,00	42.000,00
20.606.2015.2872.0000	Fortalecer a Carcinicultura no Município	0,00	0,00	16.000,00	16.000,00
20.606.2015.2873.0000	Fortalecer a Suinocultura no Município	0,00	0,00	5.000,00	5.000,00
20.606.2015.2874.0000	Realizar Melhoramento Genético do Rebanho do Município	0,00	0,00	32.000,00	32.000,00
20.606.2015.2875.0000	Implantar Hortas Educativas	0,00	0,00	16.000,00	16.000,00
20.606.2015.2876.0000	Fortalecer a Avicultura no Município	0,00	0,00	5.000,00	5.000,00
20.606.2015.3026.0000	Implantar sistemas de irrigação no município	0,00	148.000,00	0,00	148.000,00
20.606.2015.4023.0000	Fortalecer a produção de produtos derivados da mandioca e macaxeira	0,00	0,00	16.000,00	16.000,00
20.606.2015.4024.0000	Fortalecer culturas irrigadas na Região das Areias	0,00	0,00	64.000,00	64.000,00
20.606.2015.4027.0000	Implantar o Programa Municipal Terra Pronta	0,00	0,00	95.000,00	95.000,00
20.606.2015.4028.0000	Realizar Aportes Financeiros ao Garantia Safra	0,00	0,00	216.000,00	216.000,00

PREFEITURA DE SERRA TALHADA

Rua Agostinho Nunes de Magalhães, 125 - CNPJ:10.282.945/0001-05

Orçamento Programa - Exercício de 2024

Anexo 07

Page 16

**PROGRAMA DE TRABALHO DO GOVERNO
DEMONSTRATIVO DE FUNÇÕES, SUBFUNÇÕES E PROGRAMAS
POR PROJETOS, ATIVIDADES E OPERAÇÕES ESPECIAIS**
(Inc.II, § 2º, Art.2º)

Código	Especificação	Operação Especial	Projetos	Atividades	T o t a l
20	Agricultura	0,00	1.361.000,00	8.176.250,00	9.537.250,00
20	606 Extensão Rural	0,00	148.000,00	1.143.000,00	1.291.000,00
20	606 2016 Agricultura Sustentável	0,00	0,00	85.000,00	85.000,00
20.606.2016.2877.0000	Fortalecer e Ampliar a Feira Agroecológica	0,00	0,00	48.000,00	48.000,00
20.606.2016.2878.0000	Campanhas de Conscientização sobre Uso de Agrotóxicos	0,00	0,00	37.000,00	37.000,00
20	608 Produção da Produção Agropecuária	0,00	0,00	412.000,00	412.000,00
20	608 2011 Incentivo à Comercialização Agropecuária	0,00	0,00	412.000,00	412.000,00
20.608.2011.4034.0000	Ampliação e manutenção da feira de animais	0,00	0,00	292.000,00	292.000,00
20.608.2011.4035.0000	Implantação da feira agropecuária	0,00	0,00	120.000,00	120.000,00
23	Comércio e Serviços	0,00	66.000,00	3.476.000,00	3.542.000,00
23	122 Administração Geral	0,00	0,00	1.807.000,00	1.807.000,00
23	122 2201 Gestão Administrativa da Secretaria de Desenvolvimento Econômico e Turismo - SEDTUR	0,00	0,00	1.807.000,00	1.807.000,00
23.122.2201.2597.0000	Manutenção das Atividades Administrativas da SEDTUR	0,00	0,00	1.762.000,00	1.762.000,00
23.122.2201.4110.0000	Capacitar, Formar e aperfeiçoar os colaboradores da SEDETUR	0,00	0,00	27.000,00	27.000,00
23.122.2201.4131.0000	Estruturar a Sala do Empreendedor	0,00	0,00	18.000,00	18.000,00
23	391 Patrimônio Histórico, Artístico e Arqueológico	0,00	12.000,00	0,00	12.000,00
23	391 2201 Gestão Administrativa da Secretaria de Desenvolvimento Econômico e Turismo - SEDTUR	0,00	12.000,00	0,00	12.000,00
23.391.2201.3200.0000	Estruturação da Sala do Empreendedor	0,00	12.000,00	0,00	12.000,00
23	691 Promoção Comercial	0,00	0,00	313.000,00	313.000,00
23	691 2201 Gestão Administrativa da Secretaria de Desenvolvimento Econômico e Turismo - SEDTUR	0,00	0,00	43.000,00	43.000,00
23.691.2201.4108.0000	Manutenção das atividades administrativas do Distrito Industrial	0,00	0,00	16.000,00	16.000,00
23.691.2201.4111.0000	Manutenção das atividades administrativas do Turismo	0,00	0,00	12.000,00	12.000,00
23.691.2201.4231.0000	Manutenção das Atividades Administrativas da Sala do Empreendedor	0,00	0,00	15.000,00	15.000,00
23	691 2202 Serra Empreendedora	0,00	0,00	270.000,00	270.000,00
23.691.2202.4112.0000	Capacitar, Formar e aperfeiçoar os empreendedores	0,00	0,00	13.000,00	13.000,00
23.691.2202.4113.0000	Realizar feiras, eventos e encontros	0,00	0,00	165.000,00	165.000,00
23.691.2202.4114.0000	Participar de Feiras, Eventos e encontros	0,00	0,00	25.000,00	25.000,00
23.691.2202.4116.0000	Criar e manter o Programa de Estágio Municipal	0,00	0,00	10.000,00	10.000,00
23.691.2202.4118.0000	Disponibilizar capacitações, formações e aperfeiçoamentos para população em geral voltado ao empreendedorismo	0,00	0,00	30.000,00	30.000,00
23.691.2202.4119.0000	Promover e incentivar arranjos produtivos locais	0,00	0,00	10.000,00	10.000,00
23.691.2202.4120.0000	Fortalecer as articulações para a comercialização da produção rural do município	0,00	0,00	17.000,00	17.000,00
23	692 Comercialização	0,00	22.000,00	1.197.000,00	1.219.000,00
23	692 2201 Gestão Administrativa da Secretaria de Desenvolvimento Econômico e Turismo - SEDTUR	0,00	22.000,00	1.197.000,00	1.219.000,00
23.692.2201.3103.0000	Requalificar o Pátio da Feira Livre	0,00	0,00	22.000,00	22.000,00
23.692.2201.3105.0000	Estruturar o Centro de Abastecimento de Serra Talhada - CEAST	0,00	22.000,00	0,00	22.000,00
23.692.2201.4102.0000	Manutenção das atividades administrativas do Pátio da Feira Livre, Pça de Alimentação e CEAST	0,00	0,00	456.000,00	456.000,00
23.692.2201.4106.0000	Manutenção das atividades administrativas do Mercado Público	0,00	0,00	719.000,00	719.000,00

PREFEITURA DE SERRA TALHADA

Rua Agostinho Nunes de Magalhães, 125 - CNPJ:10.282.945/0001-05

Orçamento Programa - Exercício de 2024

Anexo 07

Page 17

**PROGRAMA DE TRABALHO DO GOVERNO
DEMONSTRATIVO DE FUNÇÕES, SUBFUNÇÕES E PROGRAMAS
POR PROJETOS, ATIVIDADES E OPERAÇÕES ESPECIAIS**
(Inc.II, § 2º, Art.2º)

Código	Especificação	Operação Especial	Projetos	Atividades	T o t a l
23	Comércio e Serviços	0,00	66.000,00	3.476.000,00	3.542.000,00
23	695 Turismo	0,00	32.000,00	159.000,00	191.000,00
23	695 2301 Promoção e desenvolvimento do turismo	0,00	32.000,00	159.000,00	191.000,00
23.695.2301.3129.0000	Estruturar equipamentos turísticos	0,00	32.000,00	0,00	32.000,00
23.695.2301.4121.0000	Realizar campanhas de caráter promocional do produto turístico serratalhadense	0,00	0,00	7.000,00	7.000,00
23.695.2301.4122.0000	Divulgar e promover o turismo de Serra Talhada em eventos	0,00	0,00	24.000,00	24.000,00
23.695.2301.4123.0000	Apoiar e fomentar eventos que gerem fluxo turístico	0,00	0,00	16.000,00	16.000,00
23.695.2301.4124.0000	Fomentar a inovação do setor turístico	0,00	0,00	13.000,00	13.000,00
23.695.2301.4125.0000	Implementar e manter o Centro de Atendimento aos Turistas - CAT	0,00	0,00	43.000,00	43.000,00
23.695.2301.4126.0000	Capacitar, formar e aperfeiçoar o trade turístico	0,00	0,00	24.000,00	24.000,00
23.695.2301.4127.0000	Assessorar técnico e operacionalmente o Conselho Municipal de Turismo - COMTUR	0,00	0,00	16.000,00	16.000,00
23.695.2301.4128.0000	Promover a integração da produção local à cadeia produtiva	0,00	0,00	16.000,00	16.000,00
24	Comunicações	0,00	0,00	291.000,00	291.000,00
24	122 Administração Geral	0,00	0,00	291.000,00	291.000,00
24	122 0434 Serra em Comunicação	0,00	0,00	291.000,00	291.000,00
24.122.0434.4205.0000	Promover Campanhas Publicitárias Externas	0,00	0,00	24.000,00	24.000,00
24.122.0434.4206.0000	Promover campanha publicitária Endomarketing	0,00	0,00	29.000,00	29.000,00
24.122.0434.4207.0000	Manutenção das atividades administrativas da Comunicação Social	0,00	0,00	238.000,00	238.000,00
25	Energia	0,00	0,00	3.248.000,00	3.248.000,00
25	751 Conservação de Energia	0,00	0,00	3.248.000,00	3.248.000,00
25	751 1504 Luz em Serra	0,00	0,00	3.248.000,00	3.248.000,00
25.751.1504.2077.0000	Manutenção da Rede de Iluminação Pública	0,00	0,00	2.827.000,00	2.827.000,00
25.751.1504.2649.0000	Expansão da Rede de Iluminação Pública do Município	0,00	0,00	180.000,00	180.000,00
25.751.1504.4080.0000	Modernização do Parque de Iluminação Pública do Município com a substituição de luminárias convencionais por luminárias	0,00	0,00	225.000,00	225.000,00
25.751.1504.4086.0000	Campanha de comunicação com foco na manutenção da iluminação pública e uso eficiente da energia	0,00	0,00	16.000,00	16.000,00
26	Transporte	0,00	244.000,00	1.321.000,00	1.565.000,00
26	782 Transporte Rodoviário	0,00	244.000,00	1.321.000,00	1.565.000,00

PREFEITURA DE SERRA TALHADA

Rua Agostinho Nunes de Magalhães, 125 - CNPJ:10.282.945/0001-05

Orçamento Programa - Exercício de 2024

Anexo 07

Page 18

**PROGRAMA DE TRABALHO DO GOVERNO
DEMONSTRATIVO DE FUNÇÕES, SUBFUNÇÕES E PROGRAMAS
POR PROJETOS, ATIVIDADES E OPERAÇÕES ESPECIAIS**

(Inc.II, § 2º, Art.2º)

Código	Especificação	Operação Especial	Projetos	Atividades	T o t a l
26	Transporte	0,00	244.000,00	1.321.000,00	1.565.000,00
26	782 Transporte Rodoviário	0,00	244.000,00	1.321.000,00	1.565.000,00
26	782 1507 Trânsito Seguro	0,00	244.000,00	1.062.000,00	1.306.000,00
26.782.1507.1261.0000	Implantação de Rotatórias	0,00	44.000,00	0,00	44.000,00
26.782.1507.1264.0000	Reformar e Expandir Terminal de Passageiros do Transporte Complementar	0,00	200.000,00	0,00	200.000,00
26.782.1507.2528.0000	Elaboração de Projeto de Engenharia de Tráfego	0,00	0,00	60.000,00	60.000,00
26.782.1507.2530.0000	Análise e Avaliação de Recurso de Infrações	0,00	0,00	18.000,00	18.000,00
26.782.1507.2531.0000	Campanhas Educativas	0,00	0,00	24.000,00	24.000,00
26.782.1507.2591.0000	Implantação de novas Unidades de Abrigos de Passageiros do Transporte Coletivo	0,00	0,00	67.000,00	67.000,00
26.782.1507.2592.0000	Implantação do Plano de Mobilidade do Município	0,00	0,00	25.000,00	25.000,00
26.782.1507.2593.0000	Implantação de Câmeras e Central de Monitoramento	0,00	0,00	226.000,00	226.000,00
26.782.1507.2827.0000	Implantação de Bicicletário	0,00	0,00	24.000,00	24.000,00
26.782.1507.2830.0000	Ampliação de Bairros Atendidos pelo Transporte Coletivo	0,00	0,00	14.000,00	14.000,00
26.782.1507.2832.0000	Padronização de Abrigos para Mototáxis do Centro da Cidade	0,00	0,00	15.000,00	15.000,00
26.782.1507.2834.0000	Implantação de Sinalizações (Turística, Vertical, Horizontal, Semafórica e Eletrônica)	0,00	0,00	116.000,00	116.000,00
26.782.1507.2835.0000	Legalização de Mototaxistas	0,00	0,00	15.000,00	15.000,00
26.782.1507.2836.0000	Locação de Talões Eletrônicos e Câmeras de Bolso	0,00	0,00	53.000,00	53.000,00
26.782.1507.2837.0000	Implantação de Faixas Elevadas para Pedestres	0,00	0,00	67.000,00	67.000,00
26.782.1507.2838.0000	Aquisição e Manutenção de Viaturas de Ronda	0,00	0,00	338.000,00	338.000,00
26	782 2601 Gestão, Manutenção e Serviços da Superintendência de Transito e Transporte	0,00	0,00	259.000,00	259.000,00
26.782.2601.4247.0000	Capacitação de Agentes de Trânsito e Funcionários do setor Administrativo	0,00	0,00	34.000,00	34.000,00
26.782.2601.4248.0000	Manutenção de Viaturas	0,00	0,00	21.000,00	21.000,00
26.782.2601.4249.0000	Aquisição de EPI e EPC	0,00	0,00	4.000,00	4.000,00
26.782.2601.4275.0000	Subvenções ao Custeio do Transporte Coletivo - Gratuidade dos Idosos	0,00	0,00	200.000,00	200.000,00
27	Desporto e Lazer	0,00	1.541.000,00	2.607.500,00	4.148.500,00
27	122 Administração Geral	0,00	1.461.000,00	2.063.500,00	3.524.500,00
27	122 2701 Gestão Administrativa da Secretaria do Esporte e Lazer	0,00	180.000,00	2.011.500,00	2.191.500,00
27.122.2701.2103.0000	Manutenção das Atividades Administrativas da Secretaria de Esportes e Lazer	0,00	0,00	2.011.500,00	2.011.500,00
27.122.2701.3244.0000	Aquisição de Veículo, Máquinas e Equipamentos Diversos	0,00	180.000,00	0,00	180.000,00
27	122 2702 Infraestrutura do Esporte	0,00	1.189.000,00	0,00	1.189.000,00
27.122.2702.3245.0000	Implantação, reforma e manutenção dos campos de futebol da várzea na zona urbana e rural	0,00	160.000,00	0,00	160.000,00
27.122.2702.3246.0000	Construção, Ampliação e Manutenção de Ginasios, Quadras e Praças	0,00	1.029.000,00	0,00	1.029.000,00
27	122 2709 Esporte para Todos	0,00	92.000,00	52.000,00	144.000,00
27.122.2709.3262.0000	Apoio a Liga Desportiva Serratalhadense	0,00	60.000,00	0,00	60.000,00
27.122.2709.3279.0000	Apoio aos Campeonatos de futebol nos Bairros	0,00	32.000,00	0,00	32.000,00
27.122.2709.4245.0000	Apoio e Subvenções Sociais, Clubes e Similares	0,00	0,00	22.000,00	22.000,00
27.122.2709.4261.0000	Apoio a Liga Desportiva Serratalhadense	0,00	0,00	30.000,00	30.000,00
27	812 Desporto Comunitário	0,00	0,00	544.000,00	544.000,00
27	812 2709 Esporte para Todos	0,00	0,00	544.000,00	544.000,00
27.812.2709.4242.0000	Academia para Todos	0,00	0,00	103.000,00	103.000,00
27.812.2709.4243.0000	Apoio e Incentivo a Projetos e Eventos Esportivos	0,00	0,00	206.000,00	206.000,00
27.812.2709.4244.0000	Realização de Eventos Esportivos	0,00	0,00	203.000,00	203.000,00
27.812.2709.4246.0000	Realização de Atividades Esportivas nos Distritos	0,00	0,00	32.000,00	32.000,00

PREFEITURA DE SERRA TALHADA

Rua Agostinho Nunes de Magalhães, 125 - CNPJ:10.282.945/0001-05

Orçamento Programa - Exercício de 2024

Anexo 07

Page 19

**PROGRAMA DE TRABALHO DO GOVERNO
DEMONSTRATIVO DE FUNÇÕES, SUBFUNÇÕES E PROGRAMAS
POR PROJETOS, ATIVIDADES E OPERAÇÕES ESPECIAIS**
(Inc.II, § 2º, Art.2º)

Código	Especificação	Operação Especial	Projetos	Atividades	T o t a l
27	Desporto e Lazer	0,00	1.541.000,00	2.607.500,00	4.148.500,00
27	812 Desporto Comunitário	0,00	0,00	544.000,00	544.000,00
27	813 Lazer	0,00	80.000,00	0,00	80.000,00
27	813 2709 Esporte para Todos	0,00	80.000,00	0,00	80.000,00
27.813.2709.3263.0000	Subvenções Socias para Associação dos dos Promotores de Pega de Boi na Caatinga - APROPBOI	0,00	80.000,00	0,00	80.000,00
28	Encargos Especiais	6.357.000,00	0,00	0,00	6.357.000,00
28	843 Serviço da Dívida Interna	5.527.000,00	0,00	0,00	5.527.000,00
28	843 0000 Encargos Especiais	5.527.000,00	0,00	0,00	5.527.000,00
28.843.0000.0003.0000	Amortização da Dívida Contratada	2.672.000,00	0,00	0,00	2.672.000,00
28.843.0000.0005.0000	Despesas com Precatórios e Sentenças Judiciais	571.000,00	0,00	0,00	571.000,00
28.843.0000.0006.0000	Indenizações e Restituições Diversas	406.000,00	0,00	0,00	406.000,00
28.843.0000.0007.0000	Indenização e Restituição Inclusive Decorrentes de Convênio da Secretaria de Saúde	20.000,00	0,00	0,00	20.000,00
28.843.0000.0022.0000	Amortização da Dívida Pública	5.000,00	0,00	0,00	5.000,00
28.843.0000.0023.0000	Indenizações e Restituições	10.000,00	0,00	0,00	10.000,00
28.843.0000.0024.0000	Amortização da Dívida Contratada	32.000,00	0,00	0,00	32.000,00
28.843.0000.0027.0000	Indenizações e Restituições Diversas	68.000,00	0,00	0,00	68.000,00
28.843.0000.0028.0000	Despesas com Precatórios e Sentenças Judiciais	864.000,00	0,00	0,00	864.000,00
28.843.0000.0029.0000	Despesas com Precatórios e Sentenças Judiciais da Secretaria de Saúde	150.000,00	0,00	0,00	150.000,00
28.843.0000.0030.0000	Pagamento de Sentenças Judiciais	700.000,00	0,00	0,00	700.000,00
28.843.0000.0032.0000	Despesas com Precatórios e Sentenças Judiciais	29.000,00	0,00	0,00	29.000,00
28	846 Outros Encargos Especiais	830.000,00	0,00	0,00	830.000,00
28	846 0000 Encargos Especiais	830.000,00	0,00	0,00	830.000,00
28.846.0000.0012.0000	Indenizações e Restituições Diversas	5.000,00	0,00	0,00	5.000,00
28.846.0000.0015.0000	Amortização da Dívida Pública Secretaria de Saúde	335.000,00	0,00	0,00	335.000,00
28.846.0000.0021.0000	Amortização da Dívida Pública	470.000,00	0,00	0,00	470.000,00
28.846.0000.0031.0000	Amortização da Dívida Contratada	10.000,00	0,00	0,00	10.000,00
28.846.0000.0033.0000	Amortização da Dívida Pública	10.000,00	0,00	0,00	10.000,00
99	Reserva de Contingência	0,00	0,00	3.300.000,00	3.300.000,00
99	999 Reserva de Contingência	0,00	0,00	3.300.000,00	3.300.000,00
99	999 9998 Reserva de Contingência	0,00	0,00	3.300.000,00	3.300.000,00
99.999.9998.2044.0000	Reservas de Contingência	0,00	0,00	3.300.000,00	3.300.000,00
TOTAL		6.357.000,00	30.206.000,00	353.437.000,00	390.000.000,00



PREFEITURA DE SERRA TALHADA

Rua Agostinho Nunes de Magalhães, 125 - CNPJ:10.282.945/0001-05

Orçamento Programa - Exercício de 2024

Anexo 08

Page 1

DESPESA POR FUNÇÃO, SUBFUNÇÃO E PROGRAMAS CONFORME O VÍNCULO COM OS RECURSOS

(Inc.II, § 2º, Art.2º)

Código	Especificação	Ordinário	Vinculado	Adm. Indireta	T o t a l
01	Legislativa	13.000.000,00			13.000.000,00
01 031	Ação Legislativa	13.000.000,00			13.000.000,00
01 031 0101	Gestão Administrativa da Câmara Municipal	12.641.000,00			12.641.000,00
01 031 0102	Controle Interno do Legislativo	354.000,00			354.000,00
01 031 0103	Programa Parlamentar Jovem	5.000,00			5.000,00
04	Administração	35.392.100,00	22.000,00	975.000,00	36.389.100,00
04 121	Planejamento e Orçamento	1.433.200,00			1.433.200,00
04 121 0405	Gestão, Manutenção e Serviços da Secretaria de Planejamento e Gestão	1.361.000,00			1.361.000,00
04 121 0427	Governo Participativo	72.200,00			72.200,00
04 122	Administração Geral	22.090.900,00	22.000,00	975.000,00	23.087.900,00
04 122 0401	Gestão, Manutenção e Serviços do Gabinete	2.251.000,00			2.251.000,00
04 122 0408	Gestão Administrativa da Secretaria de Administração	4.814.000,00			4.814.000,00
04 122 0411	Gestão, Manutenção e Serviços da Secretaria de Obras e Infraestrutura	5.447.000,00			5.447.000,00
04 122 0420	Gestão, Manutenção e Serviços da Procuradoria Geral do Município	2.307.000,00			2.307.000,00
04 122 0423	Gestão, Manutenção e Serviços da Secretaria de Governo	633.000,00			633.000,00
04 122 0432	Gestão administrativa da Secretaria de Relações Institucionais - SEMRI	206.000,00			206.000,00
04 122 0435	Cidade Eficiente e Monitorada	255.200,00			255.200,00
04 122 0436	Servidores Capacitados e eficientes	48.000,00			48.000,00
04 122 1408	Protagoniza mulher	803.000,00	22.000,00		825.000,00
04 122 1805	Gestão, Manutenção e Serviços da Secretaria de Meio Ambiente	2.382.000,00			2.382.000,00
04 122 2601	Gestão, Manutenção e Serviços da Superintendência de Trânsito e Transporte	2.944.700,00			2.944.700,00
04 122 3902	Gestão, Manutenção e Serviços do IPPS			975.000,00	975.000,00
04 123	Administração Financeira	10.796.000,00			10.796.000,00
04 123 0402	Gestão, Manutenção e Serviços da Secretaria de Finanças	10.796.000,00			10.796.000,00
04 124	Controle Interno	666.000,00			666.000,00
04 124 0430	Gestão, Manutenção e Serviços da Sec. Mun. de Transparência, Fiscalização e Controle	666.000,00			666.000,00
04 126	Tecnologia da Informação	176.000,00			176.000,00
04 126 0406	Modernização Tributária	20.000,00			20.000,00
04 126 0429	Cidade Digital	156.000,00			156.000,00
04 128	Formação de Recursos Humanos	160.000,00			160.000,00
04 128 0402	Gestão, Manutenção e Serviços da Secretaria de Finanças	15.000,00			15.000,00
04 128 0409	Formação e Valorização do Servidor Público	145.000,00			145.000,00
04 129	Administração de Receitas	70.000,00			70.000,00
04 129 0406	Modernização Tributária	70.000,00			70.000,00
06	Segurança Pública	3.908.000,00	50.000,00		3.958.000,00
06 182	Defesa Civil	3.908.000,00	50.000,00		3.958.000,00
06 182 0431	Gestão Administrativa do Município	103.000,00			103.000,00
06 182 0433	Cidade Protegida e Resiliente	164.000,00			164.000,00
06 182 0604	Gestão, Manutenção e Serviços da Guarda Municipal	3.641.000,00	50.000,00		3.691.000,00
08	Assistência Social	7.848.000,00	5.346.000,00		13.194.000,00
08 122	Administração Geral	5.100.000,00	1.255.000,00		6.355.000,00
08 122 0833	Gestão Administrativa da Secretaria de Desenvolvimento Social e Cidadania	5.054.000,00	1.255.000,00		6.309.000,00
08 122 0839	Controle Social em Pauta	46.000,00			46.000,00



PREFEITURA DE SERRA TALHADA

Rua Agostinho Nunes de Magalhães, 125 - CNPJ:10.282.945/0001-05

Orçamento Programa - Exercício de 2024

Anexo 08

Page 2

DESPESA POR FUNÇÃO, SUBFUNÇÃO E PROGRAMAS CONFORME O VÍNCULO COM OS RECURSOS

(Inc.II, § 2º, Art.2º)

Código	Especificação	Ordinário	Vinculado	Adm. Indireta	T o t a l
08 128	Formação de Recursos Humanos	25.000,00			25.000,00
08 128 0833	Gestão Administrativa da Secretaria de Desenvolvimento Social e Cidadania	25.000,00			25.000,00
08 241	Assistência ao Idoso	470.000,00	100.000,00		570.000,00
08 241 0830	Políticas para a Pessoa Idosa	470.000,00	100.000,00		570.000,00
08 243	Assistência à Criança e ao Adolescente	988.000,00	2.058.000,00		3.046.000,00
08 243 0831	Proteção dos Direitos das Crianças e dos Adolescentes	215.000,00	180.000,00		395.000,00
08 243 0833	Gestão Administrativa da Secretaria de Desenvolvimento Social e Cidadania	385.000,00			385.000,00
08 243 0848	Primeira infância e o Programa Criança Feliz	65.000,00	382.000,00		447.000,00
08 243 0849	Política para a Juventude	115.000,00	15.000,00		130.000,00
08 243 0850	Serviço de Proteção Social Básica (CRAS/SCFV)	208.000,00	1.481.000,00		1.689.000,00
08 244	Assistência Comunitária	1.147.000,00	1.383.000,00		2.530.000,00
08 244 0833	Gestão Administrativa da Secretaria de Desenvolvimento Social e Cidadania	543.000,00	90.000,00		633.000,00
08 244 0839	Controle Social em Pauta	75.000,00	15.000,00		90.000,00
08 244 0840	Serviço de Acolhimento Institucional para Jovens e Adultos com Deficiência, em Residência Inclusiva	95.000,00	74.000,00		169.000,00
08 244 0842	Habitação Popular de Interesse Social	50.000,00	30.000,00		80.000,00
08 244 0843	Programa de Inclusão Produtiva	3.000,00	15.000,00		18.000,00
08 244 0845	Serviço de Acolhimento Institucional para Adultos e Famílias em Situação de Rua	59.000,00			59.000,00
08 244 0851	Serviços de Proteção Social Especial de Média Complexidade	257.000,00	856.000,00		1.113.000,00
08 244 0857	Bloco da Gestão do Programa Bolsa Família e do Cadastro Único	65.000,00	303.000,00		368.000,00
08 306	Alimentação e Nutrição	118.000,00	550.000,00		668.000,00
08 306 0847	Segurança Alimentar e Nutricional no SUAS	118.000,00	550.000,00		668.000,00
09	Previdência Social			41.706.500,00	41.706.500,00
09 272	Previdência do Regime Estatutário			41.706.500,00	41.706.500,00
09 272 3902	Gestão, Manutenção e Serviços do IPPS			41.706.500,00	41.706.500,00
10	Saúde		75.600.000,00		75.600.000,00
10 122	Administração Geral		19.842.000,00		19.842.000,00
10 122 1001	Gestão do Fundo Municipal de Saúde		19.842.000,00		19.842.000,00
10 301	Atenção Básica		22.872.000,00		22.872.000,00
10 301 1012	Atenção Básica qualificada		22.872.000,00		22.872.000,00
10 302	Assistência Hospitalar e Ambulatorial		26.966.000,00		26.966.000,00
10 302 1015	Média e Alta Complexidade		26.966.000,00		26.966.000,00
10 303	Suporte Profilático e Terapêutico		1.999.000,00		1.999.000,00
10 303 1017	Assistência Farmacêutica		1.999.000,00		1.999.000,00
10 304	Vigilância Sanitária		731.000,00		731.000,00
10 304 1016	Vigilância em Saúde		731.000,00		731.000,00
10 305	Vigilância Epidemiológica		3.190.000,00		3.190.000,00
10 305 1016	Vigilância em Saúde		3.190.000,00		3.190.000,00
12	Educação	3.149.000,00	115.860.000,00	7.046.050,00	126.055.050,00
12 122	Administração Geral	10.000,00			10.000,00
12 122 1203	Serra Mais Ensino: Incentivo ao Aprendizado	10.000,00			10.000,00
12 128	Formação de Recursos Humanos			4.000,00	4.000,00
12 128 1210	Gestão, Reestruturação e Implementação na AESET			4.000,00	4.000,00
12 306	Alimentação e Nutrição	1.970.000,00	1.530.000,00		3.500.000,00



PREFEITURA DE SERRA TALHADA

Rua Agostinho Nunes de Magalhães, 125 - CNPJ:10.282.945/0001-05

Orçamento Programa - Exercício de 2024

Anexo 08

Page 3

DESPESA POR FUNÇÃO, SUBFUNÇÃO E PROGRAMAS CONFORME O VÍNCULO COM OS RECURSOS

(Inc.II, § 2º, Art.2º)

Código	Especificação	Ordinário	Vinculado	Adm. Indireta	T o t a l
12 306 1203	Serra Mais Ensino: Incentivo ao Aprendizado	1.970.000,00	1.530.000,00		3.500.000,00
12 361	Ensino Fundamental	1.076.000,00	92.058.500,00		93.134.500,00
12 361 1201	Gestão Administrativa da Secretaria de Educação		5.375.000,00		5.375.000,00
12 361 1203	Serra Mais Ensino: Incentivo ao Aprendizado	1.051.000,00	1.217.000,00		2.268.000,00
12 361 1204	Infraestrutura do Ensino		15.183.500,00		15.183.500,00
12 361 1205	Educação no Campo	5.000,00	65.000,00		70.000,00
12 361 1206	Educação Participativa	20.000,00	195.000,00		215.000,00
12 361 1207	Formação e Valorização dos Profissionais da Educação		492.000,00		492.000,00
12 361 1211	Custeio e Manutenção do Ensino		66.853.000,00		66.853.000,00
12 361 1212	Jogos escolares		91.000,00		91.000,00
12 361 4211	Manutenção e Desenvolvimento do Ensino Fundamental		2.587.000,00		2.587.000,00
12 364	Ensino Superior	93.000,00		7.042.050,00	7.135.050,00
12 364 1203	Serra Mais Ensino: Incentivo ao Aprendizado	93.000,00			93.000,00
12 364 1210	Gestão, Reestruturação e Implementação na AESET			7.042.050,00	7.042.050,00
12 365	Educação Infantil		20.533.500,00		20.533.500,00
12 365 1201	Gestão Administrativa da Secretaria de Educação		950.000,00		950.000,00
12 365 1204	Infraestrutura do Ensino		1.686.500,00		1.686.500,00
12 365 1211	Custeio e Manutenção do Ensino		17.209.000,00		17.209.000,00
12 365 4211	Manutenção e Desenvolvimento do Ensino Fundamental		688.000,00		688.000,00
12 366	Educação de Jovens e Adultos		1.738.000,00		1.738.000,00
12 366 1204	Infraestrutura do Ensino		18.000,00		18.000,00
12 366 1207	Formação e Valorização dos Profissionais da Educação		45.000,00		45.000,00
12 366 1211	Custeio e Manutenção do Ensino		1.620.000,00		1.620.000,00
12 366 4211	Manutenção e Desenvolvimento do Ensino Fundamental		55.000,00		55.000,00
13	Cultura	12.732.100,00			12.732.100,00
13 122	Administração Geral	1.446.100,00			1.446.100,00
13 122 1303	Gestão, Manutenção e Serviços da Fundação Cultural de Serra Talhada	1.446.100,00			1.446.100,00
13 391	Patrimônio Histórico, Artístico e Arqueológico	116.000,00			116.000,00
13 391 1306	Patrimônio Histórico Material e Imaterial	56.000,00			56.000,00
13 391 1308	Fundo Municipal de Cultura	60.000,00			60.000,00
13 392	Difusão Cultural	11.170.000,00			11.170.000,00
13 392 1304	Movimento Cultura Viva	208.000,00			208.000,00
13 392 1307	Valorização e Potencialização Cultural	10.690.000,00			10.690.000,00
13 392 1308	Fundo Municipal de Cultura	40.000,00			40.000,00
13 392 1309	Apoio Financeiro a Entidades sem Fins Lucrativos	160.000,00			160.000,00
13 392 4806	Arte na Feira Livre	72.000,00			72.000,00
14	Direitos da Cidadania	115.000,00	45.000,00		160.000,00
14 422	Direitos Individuais, Coletivos e Difusos	115.000,00	45.000,00		160.000,00
14 422 0835	Programa Diversidade Sexual e Expressão de Gênero	25.000,00			25.000,00
14 422 0856	Promoção da Igualdade Racial	90.000,00	45.000,00		135.000,00
15	Urbanismo	15.282.000,00	6.653.000,00		21.935.000,00
15 122	Administração Geral	11.331.000,00			11.331.000,00
15 122 1506	Gestão, Manutenção e Serviços da Secretaria de Serviços Públicos	11.331.000,00			11.331.000,00
15 451	Infra-Estrutura Urbana	3.951.000,00	6.653.000,00		10.604.000,00
15 451 0424	Construir Mais Pavimentações, Estradas e Passarelas	1.135.000,00	3.080.000,00		4.215.000,00
15 451 0425	Mais Praças, Canteiros e Ciclovias (com acessibilidade)	575.000,00	411.000,00		986.000,00
15 451 0426	Mais Obras e Infraestrutura	2.241.000,00	3.162.000,00		5.403.000,00
17	Saneamento	1.050.000,00	673.000,00		1.723.000,00
17 512	Saneamento Básico Urbano	1.050.000,00	673.000,00		1.723.000,00
17 512 1702	Saneando Serra	1.050.000,00	673.000,00		1.723.000,00



PREFEITURA DE SERRA TALHADA

Rua Agostinho Nunes de Magalhães, 125 - CNPJ:10.282.945/0001-05

Orçamento Programa - Exercício de 2024

Anexo 08

Page 4

DESPESA POR FUNÇÃO, SUBFUNÇÃO E PROGRAMAS CONFORME O VÍNCULO COM OS RECURSOS

(Inc.II, § 2º, Art.2º)

Código	Especificação	Ordinário	Vinculado	Adm. Indireta	T o t a l
18	Gestão Ambiental	11.558.500,00			11.558.500,00
18 541	Preservação e Conservação Ambiental	9.079.000,00			9.079.000,00
18 541 1701	Cidade Limpa	8.551.000,00			8.551.000,00
18 541 1807	Arboriza Serra	287.000,00			287.000,00
18 541 1811	Parque Ecológico	100.000,00			100.000,00
18 541 1820	Prêmio Boas Práticas Ambientais	16.000,00			16.000,00
18 541 1823	Sementeira Municipal	125.000,00			125.000,00
18 542	Controle Ambiental	2.479.500,00			2.479.500,00
18 542 0414	Gestão, Manutenção e Serviços da Agência Municipal de Meio Ambiente	415.000,00			415.000,00
18 542 1100	Programa de Resgate da Fauna Silvestre e Preservação Ambiental	19.000,00			19.000,00
18 542 1806	Programa Municipal de Educação Ambiental	73.000,00			73.000,00
18 542 1810	Fiscalização e Licenciamento Ambiental	38.000,00			38.000,00
18 542 1812	ECOESTAÇÃO (ecopontos)	72.000,00			72.000,00
18 542 1813	Mude de Atitude, Cuidar do Meio Ambiente é Cuidar de Você!	6.000,00			6.000,00
18 542 1814	Agenda Ambiental na Administração Pública de Serra Talhada	47.500,00			47.500,00
18 542 1815	Programa municipal de combate à mudança de clima	20.000,00			20.000,00
18 542 1816	Unidade de conservação municipal de Serra Talhada	60.000,00			60.000,00
18 542 1818	Composta Serra	14.000,00			14.000,00
18 542 1819	Programa Municipal de Combate e Prevenção ao Abandono de Animais Domésticos	196.000,00			196.000,00
18 542 1821	Reestruturação da Agência Municipal de Meio Ambiente - AMMA	69.000,00			69.000,00
18 542 1822	Programa Municipal de Coleta Seletiva	1.430.000,00			1.430.000,00
18 542 4900	Programa de monitoramento ambiental do município de Serra Talhada	20.000,00			20.000,00
20	Agricultura	8.707.250,00	830.000,00		9.537.250,00
20 122	Administração Geral	4.877.800,00			4.877.800,00
20 122 2001	Gestão Eficiente da Secretaria de Agricultura e Recursos Hídricos	4.877.800,00			4.877.800,00
20 451	Infra-Estrutura Urbana	562.450,00			562.450,00
20 451 2014	Estradas do Desenvolvimento	562.450,00			562.450,00
20 544	Recursos Hídricos	1.707.000,00	687.000,00		2.394.000,00
20 544 2006	Água no campo	1.525.000,00	533.000,00		2.058.000,00
20 544 2014	Estradas do Desenvolvimento	182.000,00	154.000,00		336.000,00
20 606	Extensão Rural	1.261.000,00	30.000,00		1.291.000,00
20 606 2013	Assistência técnica e extensão rural	446.000,00			446.000,00
20 606 2015	Apoio e Desenvolvimento das Cadeias Produtivas	730.000,00	30.000,00		760.000,00
20 606 2016	Agricultura Sustentável	85.000,00			85.000,00
20 608	Produção da Produção Agropecuária	299.000,00	113.000,00		412.000,00
20 608 2011	Incentivo à Comercialização Agropecuária	299.000,00	113.000,00		412.000,00
23	Comércio e Serviços	3.520.000,00	22.000,00		3.542.000,00
23 122	Administração Geral	1.807.000,00			1.807.000,00
23 122 2201	Gestão Administrativa da Secretaria de Desenvolvimento Econômico e Turismo - SEDTUR	1.807.000,00			1.807.000,00
23 391	Patrimônio Histórico, Artístico e Arqueológico	12.000,00			12.000,00
23 391 2201	Gestão Administrativa da Secretaria de Desenvolvimento Econômico e Turismo - SEDTUR	12.000,00			12.000,00
23 691	Promoção Comercial	313.000,00			313.000,00
23 691 2201	Gestão Administrativa da Secretaria de Desenvolvimento Econômico e Turismo - SEDTUR	43.000,00			43.000,00
23 691 2202	Serra Empreendedora	270.000,00			270.000,00



PREFEITURA DE SERRA TALHADA

Rua Agostinho Nunes de Magalhães, 125 - CNPJ:10.282.945/0001-05

Orçamento Programa - Exercício de 2024

Anexo 08

Page 5

DESPESA POR FUNÇÃO, SUBFUNÇÃO E PROGRAMAS CONFORME O VÍNCULO COM OS RECURSOS

(Inc.II, § 2º, Art.2º)

Código	Especificação	Ordinário	Vinculado	Adm. Indireta	T o t a l
23 692	Comercialização	1.197.000,00	22.000,00		1.219.000,00
23 692 2201	Gestão Administrativa da Secretaria de Desenvolvimento Econômico e Turismo - SEDTUR	1.197.000,00	22.000,00		1.219.000,00
23 695	Turismo	191.000,00			191.000,00
23 695 2301	Promoção e desenvolvimento do turismo	191.000,00			191.000,00
24	Comunicações	291.000,00			291.000,00
24 122	Administração Geral	291.000,00			291.000,00
24 122 0434	Serra em Comunicação	291.000,00			291.000,00
25	Energia	3.248.000,00			3.248.000,00
25 751	Conservação de Energia	3.248.000,00			3.248.000,00
25 751 1504	Luz em Serra	3.248.000,00			3.248.000,00
26	Transporte	1.565.000,00			1.565.000,00
26 782	Transporte Rodoviário	1.565.000,00			1.565.000,00
26 782 1507	Trânsito Seguro	1.306.000,00			1.306.000,00
26 782 2601	Gestão, Manutenção e Serviços da Superintendência de Trânsito e Transporte	259.000,00			259.000,00
27	Desporto e Lazer	3.654.500,00	494.000,00		4.148.500,00
27 122	Administração Geral	3.160.500,00	364.000,00		3.524.500,00
27 122 2701	Gestão Administrativa da Secretaria do Esporte e Lazer	2.168.500,00	23.000,00		2.191.500,00
27 122 2702	Infraestrutura do Esporte	848.000,00	341.000,00		1.189.000,00
27 122 2709	Esporte para Todos	144.000,00			144.000,00
27 812	Desporto Comunitário	414.000,00	130.000,00		544.000,00
27 812 2709	Esporte para Todos	414.000,00	130.000,00		544.000,00
27 813	Lazer	80.000,00			80.000,00
27 813 2709	Esporte para Todos	80.000,00			80.000,00
28	Encargos Especiais	5.162.000,00	5.000,00	1.190.000,00	6.357.000,00
28 843	Serviço da Dívida Interna	4.807.000,00	5.000,00	715.000,00	5.527.000,00
28 843 0000	Encargos Especiais	4.807.000,00	5.000,00	715.000,00	5.527.000,00
28 846	Outros Encargos Especiais	355.000,00		475.000,00	830.000,00
28 846 0000	Encargos Especiais	355.000,00		475.000,00	830.000,00
99	Reserva de Contingência	3.300.000,00			3.300.000,00
99 999	Reserva de Contingência	3.300.000,00			3.300.000,00
99 999 9998	Reserva de Contingência	3.300.000,00			3.300.000,00
TOTAL		133.482.450,00	205.600.000,00	50.917.550,00	390.000.000,00



PREFEITURA DE SERRA TALHADA

Rua Agostinho Nunes de Magalhães, 125 - CNPJ:10.282.945/0001-05

Orçamento Programa - Exercício de 2024
Anexo 09
Page 1

DEMONSTRATIVO DAS DESPESAS POR ORGÃO E FUNÇÕES DE GOVERNO

(Inc.II, § 2º, Art.2º)

Orgão:	01 01	Câmara Municipal de Serra Talhada	Valor
Função	01	Legislativa	13.000.000,00
Orgão:	02 02	Gabinete do Prefeita	Valor
Função	04	Administração	2.251.000,00
Função	06	Segurança Pública	3.855.000,00
Função	24	Comunicações	291.000,00
Orgão:	02 03	Secretaria Municipal de Governo	Valor
Função	04	Administração	633.000,00
Orgão:	02 04	Procuradoria Geral do Município	Valor
Função	04	Administração	2.307.000,00
Orgão:	02 05	Secretaria Municipal de Finanças	Valor
Função	04	Administração	10.901.000,00
Função	28	Encargos Especiais	3.649.000,00
Função	99	Reserva de Contingência	3.300.000,00
Orgão:	02 06	Secretaria Municipal de Planejamento e Gestão	Valor
Função	04	Administração	1.892.400,00
Orgão:	02 07	Secretaria de Administração	Valor
Função	04	Administração	4.959.000,00
Função	06	Segurança Pública	103.000,00
Orgão:	02 08	Secretaria Municipal de Obras e Infraestrutura	Valor
Função	04	Administração	5.447.000,00
Função	15	Urbanismo	10.604.000,00
Orgão:	02 09	Secretaria Municipal de Serviços Públicos	Valor
Função	15	Urbanismo	11.331.000,00
Função	17	Saneamento	1.723.000,00
Função	18	Gestão Ambiental	8.551.000,00
Orgão:	02 10	Secretaria de Desenvolvimento Econômico e Turismo	Valor
Função	23	Comércio e Serviços	3.542.000,00
Orgão:	02 14	Secretaria Municipal de Esporte e Lazer	Valor
Função	27	Desporto e Lazer	4.148.500,00



PREFEITURA DE SERRA TALHADA

Rua Agostinho Nunes de Magalhães, 125 - CNPJ:10.282.945/0001-05

Orçamento Programa - Exercício de 2024

Anexo 09

Page 2

DEMONSTRATIVO DAS DESPESAS POR ORGÃO E FUNÇÕES DE GOVERNO

(Inc.II, § 2º, Art.2º)

Orgão:	02 14	Secretaria Municipal de Esporte e Lazer	Valor
Orgão:	02 16	Secretaria Municipal de Agricultura e Recursos Hídricos	Valor
Função	20	Agricultura	9.537.250,00
Orgão:	02 17	Secretaria/Agência de Meio Ambiente	Valor
Função	04	Administração	2.382.000,00
Função	18	Gestão Ambiental	3.007.500,00
Orgão:	02 21	Secretaria Mun. de Transparência, Fiscalização e Controle	Valor
Função	04	Administração	666.000,00
Orgão:	02 22	Secretaria Municipal de Relações Institucionais - SEMRI	Valor
Função	04	Administração	206.000,00
Orgão:	02 59	Secretaria Municipal da Mulher	Valor
Função	04	Administração	825.000,00
Orgão:	02 60	Secretaria Municipal de Iluminação Pública	Valor
Função	25	Energia	3.248.000,00
Orgão:	90 01	Fundo Municipal de Saúde	Valor
Função	10	Saúde	75.600.000,00
Função	28	Encargos Especiais	505.000,00
Orgão:	90 02	Secretaria de Assistência Social, Mulher e Cidadania	Valor
Função	08	Assistência Social	12.794.000,00
Função	14	Direitos da Cidadania	160.000,00
Função	28	Encargos Especiais	39.000,00
Orgão:	90 05	Instituto de Previd.dos Servidores Públicos de Serra Talhada	Valor
Função	04	Administração	975.000,00
Função	09	Previdência Social	41.706.500,00
Função	28	Encargos Especiais	710.000,00
Orgão:	90 06	Fundo Municipal dos Direitos do Idoso	Valor
Função	08	Assistência Social	70.000,00
Orgão:	90 07	Fundo Municipal da Criança e Adolescente	Valor



PREFEITURA DE SERRA TALHADA

Rua Agostinho Nunes de Magalhães, 125 - CNPJ:10.282.945/0001-05

Orçamento Programa - Exercício de 2024
Anexo 09
Page 3

DEMONSTRATIVO DAS DESPESAS POR ORGÃO E FUNÇÕES DE GOVERNO

(Inc.II, § 2º, Art.2º)

Orgão:	90 07	Fundo Municipal da Criança e Adolescente	Valor
Função	08	Assistência Social	330.000,00
Orgão:	90 08	Fundo Municipal de Cultura	Valor
Função	13	Cultura	100.000,00
Orgão:	90 12	Fundo Municipal de Educação	Valor
Função	12	Educação	119.009.000,00
Função	28	Encargos Especiais	964.000,00
Orgão:	90 13	Superintendência de Trânsito e Transporte de Serra Talhada	Valor
Função	04	Administração	2.944.700,00
Função	26	Transporte	1.565.000,00
Orgão:	90 14	Fundação Cultural de Serra Talhada	Valor
Função	13	Cultura	12.632.100,00
Função	28	Encargos Especiais	10.000,00
Orgão:	90 90	Autarquia Educacional de Serra Talhada	Valor
Função	12	Educação	7.046.050,00
Função	28	Encargos Especiais	480.000,00
TOTAL GERAL			390.000.000,00

RESUMO DO TOTAL ORÇADO POR ORGÃO

01 01	Câmara Municipal de Serra Talhada	13.000.000,00
02 02	Gabinete do Prefeita	6.397.000,00
02 03	Secretaria Municipal de Governo	633.000,00
02 04	Procuradoria Geral do Município	2.307.000,00
02 05	Secretaria Municipal de Finanças	17.850.000,00
02 06	Secretaria Municipal de Planejamento e Gestão	1.892.400,00
02 07	Secretaria de Administração	5.062.000,00
02 08	Secretaria Municipal de Obras e Infraestrutura	16.051.000,00
02 09	Secretaria Municipal de Serviços Públicos	21.605.000,00
02 10	Secretaria de Desenvolvimento Econômico e Turismo	3.542.000,00
02 14	Secretaria Municipal de Esporte e Lazer	4.148.500,00
02 16	Secretaria Municipal de Agricultura e Recursos Hídricos	9.537.250,00
02 17	Secretaria/Agência de Meio Ambiente	5.389.500,00
02 21	Secretaria Mun. de Transparência, Fiscalização e Controle	666.000,00
02 22	Secretaria Municipal de Relações Institucionais - SEMRI	206.000,00
02 59	Secretaria Municipal da Mulher	825.000,00



PREFEITURA DE SERRA TALHADA

Rua Agostinho Nunes de Magalhães, 125 - CNPJ:10.282.945/0001-05

Orçamento Programa - Exercício de 2024
Anexo 09
Page 4

DEMONSTRATIVO DAS DESPESAS POR ORGÃO E FUNÇÕES DE GOVERNO

(Inc.II, § 2º, Art.2º)

02 60	Secretaria Municipal de Iluminação Pública	3.248.000,00
90 01	Fundo Municipal de Saúde	76.105.000,00
90 02	Secretaria de Assistência Social, Mulher e Cidadania	12.993.000,00
90 05	Instituto de Previd.dos Servidores Públicos de Serra Talhada	43.391.500,00
90 06	Fundo Municipal dos Direitos do Idoso	70.000,00
90 07	Fundo Municipal da Criança e Adolescente	330.000,00
90 08	Fundo Municipal de Cultura	100.000,00
90 12	Fundo Municipal de Educação	119.973.000,00
90 13	Superintendência de Trânsito e Transporte de Serra Talhada	4.509.700,00
90 14	Fundação Cultural de Serra Talhada	12.642.100,00
90 90	Autarquia Educacional de Serra Talhada	7.526.050,00
TOTAL		390.000.000,00

RESUMO DO TOTAL ORÇADO POR FUNÇÃO

01	Legislativa	13.000.000,00
04	Administração	36.389.100,00
06	Segurança Pública	3.958.000,00
08	Assistência Social	13.194.000,00
09	Previdência Social	41.706.500,00
10	Saúde	75.600.000,00
12	Educação	126.055.050,00
13	Cultura	12.732.100,00
14	Direitos da Cidadania	160.000,00
15	Urbanismo	21.935.000,00
17	Saneamento	1.723.000,00
18	Gestão Ambiental	11.558.500,00
20	Agricultura	9.537.250,00
23	Comércio e Serviços	3.542.000,00
24	Comunicações	291.000,00
25	Energia	3.248.000,00
26	Transporte	1.565.000,00
27	Desporto e Lazer	4.148.500,00
28	Encargos Especiais	6.357.000,00
99	Reserva de Contingência	3.300.000,00
TOTAL		390.000.000,00



PREFEITURA DE SERRA TALHADA

Rua Agostinho Nunes de Magalhães, 125 - CNPJ:10.282.945/0001-05

Orçamento Programa - Exercício de 2024

FICHAS DA DESPESA

Page 1

Entidade	Discriminação da Entidade			Vinc	Fte Recurso	Total Orcado
Ficha CLoc	Func/Prog	Catgo	Discriminação			
1			CAMARA MUNICIPAL DE SERRA TALHADA			
01			Poder Legislativo			
01	01		Câmara Municipal de Serra Talhada			
01	01	00	Corpo Deliberativo e Secretaria da Câmara			
	01		Legislativa			
	01	031	Ação Legislativa			
	01	031	0101	Gestão Administrativa da Câmara Municipal		
	01	031	0101	1001 0000	Aquisição de Veículos, Móveis, Máquinas e Equipamentos	
001			4.4.90.52.00	EQUIPAMENTOS E MATERIAL PERMANENTE	0.01.00.15010000-501	300.000,00
	01	031	0101	1002 0000	Melhoria da Infra-Estrutura da Câmara Municipal	
002			4.4.90.30.00	MATERIAL DE CONSUMO	0.01.00.15010000-501	100.000,00
003			4.4.90.39.00	OUTROS SERVIÇOS DE TERCEIROS - PESSOA JURÍDICA	0.01.00.15010000-501	70.000,00
004			4.4.90.51.00	OBRAS E INSTALAÇÕES	0.01.00.15010000-501	300.000,00
	01	031	0101	2001 0000	Despêndios com Vereadores e Mesa Diretora	
005			3.1.90.11.60	REMUNERAÇÃO DOS AGENTES POLÍTICOS	0.01.00.15010000-501	2.300.000,00
006			3.3.90.14.14	DIÁRIAS NO PAÍS	0.01.00.15010000-501	400.000,00
007			3.3.90.30.00	MATERIAL DE CONSUMO	0.01.00.15010000-501	100.000,00
008			3.3.90.30.01	COMBUSTÍVEIS E LUBRIFICANTES AUTOMOTIVOS	0.01.00.15010000-501	600.000,00
009			3.3.90.33.00	PASSAGENS E DESPESAS COM LOCOMOÇÃO	0.01.00.15010000-501	30.000,00
010			3.3.90.36.00	OUTROS SERVIÇOS DE TERCEIROS - PESSOA FÍSICA	0.01.00.15010000-501	90.000,00
011			3.3.90.39.00	OUTROS SERVIÇOS DE TERCEIROS - PESSOA JURÍDICA	0.01.00.15010000-501	200.000,00
012			3.3.90.93.00	INDENIZAÇÕES E RESTITUIÇÕES	0.01.00.15010000-501	135.000,00
	01	031	0101	2002 0000	Manutenção das Atividades da Câmara	
013			3.1.90.04.00	CONTRATAÇÃO POR TEMPO DETERMINADO	0.01.00.15010000-501	120.000,00
014			3.1.90.11.01	VENCIMENTOS E SALÁRIOS	0.01.00.15010000-501	4.500.000,00
015			3.1.90.16.00	OUTRAS DESPESAS VARIÁVEIS - PESSOAL CIVIL	0.01.00.15010000-501	10.000,00
016			3.1.90.94.00	INDENIZAÇÕES E RESTITUIÇÕES TRABALHISTAS	0.01.00.15010000-501	50.000,00
017			3.3.90.14.14	DIÁRIAS NO PAÍS	0.01.00.15010000-501	100.000,00
018			3.3.90.30.00	MATERIAL DE CONSUMO	0.01.00.15010000-501	300.000,00
019			3.3.90.30.01	COMBUSTÍVEIS E LUBRIFICANTES AUTOMOTIVOS	0.01.00.15010000-501	350.000,00
020			3.3.90.33.00	PASSAGENS E DESPESAS COM LOCOMOÇÃO	0.01.00.15010000-501	2.000,00
021			3.3.90.35.00	SERVIÇOS DE CONSULTORIA	0.01.00.15010000-501	300.000,00
022			3.3.90.36.00	OUTROS SERVIÇOS DE TERCEIROS - PESSOA FÍSICA	0.01.00.15010000-501	120.000,00
023			3.3.90.39.00	OUTROS SERVIÇOS DE TERCEIROS - PESSOA JURÍDICA	0.01.00.15010000-501	600.000,00
024			3.3.90.41.00	Contribuições	0.01.00.15010000-501	10.000,00
025			3.3.90.93.00	INDENIZAÇÕES E RESTITUIÇÕES	0.01.00.15010000-501	2.000,00
	01	031	0101	2003 0000	Despesas com Parcelamento Previdência Social	
026			3.2.90.21.00	JUROS SOBRE A DÍVIDA POR CONTRATO	0.01.00.15010000-501	3.000,00
027			4.6.90.71.00	PRINCIPAL DA DÍVIDA CONTRATUAL RESGATADA	0.01.00.15010000-501	3.000,00
	01	031	0101	2004 0000	Despesas de Exercícios Anteriores	
028			3.1.90.92.00	DESPESAS DE EXERCÍCIOS ANTERIORES	0.01.00.15010000-501	5.000,00
029			3.3.90.92.00	DESPESAS DE EXERCÍCIOS ANTERIORES	0.01.00.15010000-501	5.000,00
	01	031	0101	2005 0000	Despesas com Sentença Judiciais	
030			3.1.90.91.00	SENTENÇAS JUDICIAIS	0.01.00.15010000-501	3.000,00
031			3.3.90.91.00	SENTENÇAS JUDICIAIS	0.01.00.15010000-501	3.000,00
	01	031	0101	2006 0000	Manutenção da Escola Legislativo Municipal	
032			3.3.90.30.00	MATERIAL DE CONSUMO	0.01.00.15010000-501	2.000,00
033			3.3.90.33.00	PASSAGENS E DESPESAS COM LOCOMOÇÃO	0.01.00.15010000-501	1.000,00
034			3.3.90.36.00	OUTROS SERVIÇOS DE TERCEIROS - PESSOA FÍSICA	0.01.00.15010000-501	5.000,00
035			3.3.90.39.00	OUTROS SERVIÇOS DE TERCEIROS - PESSOA JURÍDICA	0.01.00.15010000-501	5.000,00
	01	031	0101	2007 0000	Divulgação das Ações do Poder Legislativo	
036			3.3.90.30.00	MATERIAL DE CONSUMO	0.01.00.15010000-501	12.000,00
037			3.3.90.36.00	OUTROS SERVIÇOS DE TERCEIROS - PESSOA FÍSICA	0.01.00.15010000-501	24.000,00
038			3.3.90.39.00	OUTROS SERVIÇOS DE TERCEIROS - PESSOA JURÍDICA	0.01.00.15010000-501	150.000,00
	01	031	0101	2008 0000	Câmara Itinerante nos Bairros e Distritos	
039			3.3.90.30.00	MATERIAL DE CONSUMO	0.01.00.15010000-501	3.000,00
040			3.3.90.36.00	OUTROS SERVIÇOS DE TERCEIROS - PESSOA FÍSICA	0.01.00.15010000-501	6.000,00
041			3.3.90.39.00	OUTROS SERVIÇOS DE TERCEIROS - PESSOA JURÍDICA	0.01.00.15010000-501	4.000,00
	01	031	0101	2009 0000	Legislativo na Comunidade Escolar	
042			3.3.90.30.00	MATERIAL DE CONSUMO	0.01.00.15010000-501	2.000,00
043			3.3.90.36.00	OUTROS SERVIÇOS DE TERCEIROS - PESSOA FÍSICA	0.01.00.15010000-501	2.000,00
044			3.3.90.39.00	OUTROS SERVIÇOS DE TERCEIROS - PESSOA JURÍDICA	0.01.00.15010000-501	2.000,00
	01	031	0101	2010 0000	Despêndios com Obrigações Patronais	



PREFEITURA DE SERRA TALHADA

Rua Agostinho Nunes de Magalhães, 125 - CNPJ:10.282.945/0001-05

Orçamento Programa - Exercício de 2024

FICHAS DA DESPESA

Page 2

Entidade		Discriminação da Entidade		Vinc	Fte Recurso	Total Orcado
Ficha	CLoc	Func/Prog	Catgo			
1						
045		3.1.90.13.02	CONTRIBUIÇÕES PREVIDENCIÁRIAS - INSS	0.01.00.15010000-501		800.000,00
046		3.1.91.13.00	OBRIGAÇÕES PATRONAIS - INTRA-ORÇAMENTÁRIO	0.01.00.15010000-501		500.000,00
047		3.3.90.47.00	OBRIGAÇÕES TRIBUTÁRIAS E CONTRIBUTIVAS	0.01.00.15010000-501		12.000,00
	01	031 0102	Controle Interno do Legislativo			
	01	031 0102 2011 0000	Implatação e Manutenção do Controle Interno			
048		3.1.90.11.01	VENCIMENTOS E SALÁRIOS	0.01.00.15010000-501		260.000,00
049		3.3.90.14.14	DIÁRIAS NO PAIS	0.01.00.15010000-501		20.000,00
050		3.3.90.30.00	MATERIAL DE CONSUMO	0.01.00.15010000-501		12.000,00
051		3.3.90.33.00	PASSAGENS E DESPESAS COM LOCOMOÇÃO	0.01.00.15010000-501		2.000,00
052		3.3.90.36.00	OUTROS SERVIÇOS DE TERCEIROS - PESSOA FÍSICA	0.01.00.15010000-501		10.000,00
053		3.3.90.39.00	OUTROS SERVIÇOS DE TERCEIROS - PESSOA JURÍDICA	0.01.00.15010000-501		50.000,00
	01	031 0103	Programa Parlamentar Jovem			
	01	031 0103 2012 0000	Manutenção do Programa Parlamento Jovem			
054		3.3.90.18.00	AUXÍLIO FINANCEIRO A ESTUDANTE	0.01.00.15010000-501		2.000,00
055		3.3.90.36.00	OUTROS SERVIÇOS DE TERCEIROS - PESSOA FÍSICA	0.01.00.15010000-501		2.000,00
056		3.3.90.39.00	OUTROS SERVIÇOS DE TERCEIROS - PESSOA JURÍDICA	0.01.00.15010000-501		1.000,00



PREFEITURA DE SERRA TALHADA

Rua Agostinho Nunes de Magalhães, 125 - CNPJ:10.282.945/0001-05

Orçamento Programa - Exercício de 2024

FICHAS DA DESPESA

Page 3

Entidade	Discriminação da Entidade		Vinc	Fte Recurso	Total Orcado
Ficha CLoc	Func/Prog	Catgo Discriminação			
2	PREFEITURA MUNICIPAL DE SERRA TALHADA				
02	Poder Executivo Municipal				
02 02	Gabinete do Prefeita				
02 02 00	Gabinete do Prefeita				
04	Administração				
04 122	Administração Geral				
04 122 0401	Gestão, Manutenção e Serviços do Gabinete				
04 122 0401 2017 0000	Manutenção das Atividades Administrativas				
057	3.1.90.11.00	VENCIMENTOS E VANTAGENS FIXAS - PESSOAL CIVIL	0.01.00.15010000-501		1.176.000,00
058	3.1.90.13.00	OBRIGAÇÕES PATRONAIS	0.01.00.15010000-501		206.000,00
059	3.1.90.16.00	OUTRAS DESPESAS VARIÁVEIS - PESSOAL CIVIL	0.01.00.15010000-501		1.000,00
060	3.1.90.92.00	DESPESAS DE EXERCÍCIOS ANTERIORES	0.01.00.15010000-501		2.000,00
061	3.1.90.94.00	INDENIZAÇÕES E RESTITUIÇÕES TRABALHISTAS	0.01.00.15010000-501		5.000,00
062	3.1.91.13.00	OBRIGAÇÕES PATRONAIS - INTRA-ORÇAMENTÁRIO	0.01.00.15010000-501		72.000,00
063	3.3.50.41.00	CONTRIBUIÇÕES	0.01.00.15010000-501		73.000,00
064	3.3.90.08.00	Outros Benefícios Assistenciais do servidor e do militar	0.01.00.15010000-501		1.000,00
065	3.3.90.14.00	DIÁRIAS - CIVIL	0.01.00.15010000-501		106.000,00
066	3.3.90.30.00	MATERIAL DE CONSUMO	0.01.00.15010000-501		96.000,00
067	3.3.90.36.00	OUTROS SERVIÇOS DE TERCEIROS - PESSOA FÍSICA	0.01.00.15010000-501		4.000,00
068	3.3.90.39.00	OUTROS SERVIÇOS DE TERCEIROS - PESSOA JURÍDICA	0.01.00.15010000-501		484.000,00
069	3.3.90.49.00	AUXÍLIO TRANSPORTE	0.01.00.15010000-501		14.000,00
070	3.3.90.92.00	DESPESAS DE EXERCÍCIOS ANTERIORES	0.01.00.15010000-501		2.000,00
071	4.4.90.52.00	EQUIPAMENTOS E MATERIAL PERMANENTE	0.01.00.15010000-501		9.000,00
06	Segurança Pública				
06 182	Defesa Civil				
06 182 0433	Cidade Protegida e Resiliente				
06 182 0433 2735 0000	Manutenção, Gestão e Serviços da Proteção e Defesa Civil				
072	3.3.90.14.00	DIÁRIAS - CIVIL	0.01.00.15010000-501		6.000,00
073	3.3.90.30.00	MATERIAL DE CONSUMO	0.01.00.15010000-501		21.000,00
074	3.3.90.36.00	OUTROS SERVIÇOS DE TERCEIROS - PESSOA FÍSICA	0.01.00.15010000-501		18.000,00
075	3.3.90.39.00	OUTROS SERVIÇOS DE TERCEIROS - PESSOA JURÍDICA	0.01.00.15010000-501		31.000,00
076	4.4.90.52.00	EQUIPAMENTOS E MATERIAL PERMANENTE	0.01.00.15010000-501		2.000,00
06 182 0433 4200 0000	Desenvolvimento de recursos humanos				
077	3.3.90.30.00	MATERIAL DE CONSUMO	0.01.00.15010000-501		3.000,00
078	3.3.90.36.00	OUTROS SERVIÇOS DE TERCEIROS - PESSOA FÍSICA	0.01.00.15010000-501		3.000,00
079	3.3.90.39.00	OUTROS SERVIÇOS DE TERCEIROS - PESSOA JURÍDICA	0.01.00.15010000-501		10.000,00
06 182 0433 4201 0000	Planejamento operacional e de contingência				
080	3.3.90.30.00	MATERIAL DE CONSUMO	0.01.00.15010000-501		2.000,00
081	3.3.90.36.00	OUTROS SERVIÇOS DE TERCEIROS - PESSOA FÍSICA	0.01.00.15010000-501		2.000,00
082	3.3.90.39.00	OUTROS SERVIÇOS DE TERCEIROS - PESSOA JURÍDICA	0.01.00.15010000-501		2.000,00
06 182 0433 4202 0000	Mapeamento das áreas de risco e avaliação dos riscos de desastres				
083	3.3.90.30.00	MATERIAL DE CONSUMO	0.01.00.15010000-501		4.000,00
084	3.3.90.36.00	OUTROS SERVIÇOS DE TERCEIROS - PESSOA FÍSICA	0.01.00.15010000-501		4.000,00
085	3.3.90.39.00	OUTROS SERVIÇOS DE TERCEIROS - PESSOA JURÍDICA	0.01.00.15010000-501		8.000,00
06 182 0433 4203 0000	Redução das vulnerabilidades aos desastres naturais, humanos e mistos				
086	3.3.90.30.00	MATERIAL DE CONSUMO	0.01.00.15010000-501		11.000,00
087	3.3.90.36.00	OUTROS SERVIÇOS DE TERCEIROS - PESSOA FÍSICA	0.01.00.15010000-501		11.000,00
088	3.3.90.39.00	OUTROS SERVIÇOS DE TERCEIROS - PESSOA JURÍDICA	0.01.00.15010000-501		11.000,00
06 182 0433 4204 0000	Assistência às populações afetadas, reabilitação dos cenários dos desastres e socorro às populações em risco.				
089	3.3.90.30.00	MATERIAL DE CONSUMO	0.01.00.15010000-501		5.000,00
090	3.3.90.36.00	OUTROS SERVIÇOS DE TERCEIROS - PESSOA FÍSICA	0.01.00.15010000-501		5.000,00
091	3.3.90.39.00	OUTROS SERVIÇOS DE TERCEIROS - PESSOA JURÍDICA	0.01.00.15010000-501		5.000,00
02 02 01	Guarda Municipal				
06	Segurança Pública				
06 182	Defesa Civil				
06 182 0604	Gestão, Manutenção e Serviços da Guarda Municipal				
06 182 0604 2018 0000	Manutenção das Atividades Administrativas				
092	3.1.90.11.00	VENCIMENTOS E VANTAGENS FIXAS - PESSOAL CIVIL	0.01.00.15010000-501		2.527.000,00
093	3.1.90.94.00	INDENIZAÇÕES E RESTITUIÇÕES TRABALHISTAS	0.01.00.15010000-501		5.000,00
094	3.1.91.13.00	OBRIGAÇÕES PATRONAIS - INTRA-ORÇAMENTÁRIO	0.01.00.15010000-501		698.000,00



PREFEITURA DE SERRA TALHADA

Rua Agostinho Nunes de Magalhães, 125 - CNPJ:10.282.945/0001-05

Orçamento Programa - Exercício de 2024

FICHAS DA DESPESA

Page 4

Entidade	Discriminação da Entidade			Vinc	Fte Recurso	Total Orcado
Ficha CLoc	Func/Prog	Catgo	Discriminação			
2	PREFEITURA MUNICIPAL DE SERRA TALHADA					
095	3.3.90.08.00		Outros Benefícios Assistenciais do servidor e do militar	0.01.00.15010000-501		6.000,00
096	3.3.90.14.00		DIÁRIAS - CIVIL	0.01.00.15010000-501		21.000,00
097	3.3.90.30.00		MATERIAL DE CONSUMO	0.01.00.15010000-501		91.000,00
098	3.3.90.36.00		OUTROS SERVIÇOS DE TERCEIROS - PESSOA FÍSICA	0.01.00.15010000-501		50.000,00
099	3.3.90.39.00		OUTROS SERVIÇOS DE TERCEIROS - PESSOA JURÍDICA	0.01.00.15010000-501		79.000,00
100	3.3.90.49.00		AUXÍLIO TRANSPORTE	0.01.00.15010000-501		29.000,00
101	4.4.90.52.00		EQUIPAMENTOS E MATERIAL PERMANENTE	0.01.00.15010000-501		67.000,00
102	4.4.90.52.00		EQUIPAMENTOS E MATERIAL PERMANENTE	0.05.01.17000000-700		50.000,00
06	182 0604 2806 0000		Formação e Capacitação da Guarda Municipal de Serra Talhada			
103	3.3.90.30.00		MATERIAL DE CONSUMO	0.01.00.15010000-501		3.000,00
104	3.3.90.36.00		OUTROS SERVIÇOS DE TERCEIROS - PESSOA FÍSICA	0.01.00.15010000-501		3.000,00
105	3.3.90.39.00		OUTROS SERVIÇOS DE TERCEIROS - PESSOA JURÍDICA	0.01.00.15010000-501		3.000,00
06	182 0604 3235 0000		Adquirir equipamentos de proteção individual			
106	3.3.90.30.00		MATERIAL DE CONSUMO	0.01.00.15010000-501		3.000,00
107	3.3.90.36.00		OUTROS SERVIÇOS DE TERCEIROS - PESSOA FÍSICA	0.01.00.15010000-501		2.000,00
108	3.3.90.39.00		OUTROS SERVIÇOS DE TERCEIROS - PESSOA JURÍDICA	0.01.00.15010000-501		5.000,00
06	182 0604 3240 0000		Adquirir equipamentos de proteção coletivo			
109	4.4.90.52.00		EQUIPAMENTOS E MATERIAL PERMANENTE	0.01.00.15010000-501		6.000,00
06	182 0604 4233 0000		Manter o monitoramento eletrônico em prédios públicos			
110	3.3.90.30.00		MATERIAL DE CONSUMO	0.01.00.15010000-501		2.000,00
111	3.3.90.36.00		OUTROS SERVIÇOS DE TERCEIROS - PESSOA FÍSICA	0.01.00.15010000-501		2.000,00
112	3.3.90.39.00		OUTROS SERVIÇOS DE TERCEIROS - PESSOA JURÍDICA	0.01.00.15010000-501		5.000,00
06	182 0604 4234 0000		Gerir a manutenção automotiva da frota			
113	3.3.90.30.00		MATERIAL DE CONSUMO	0.01.00.15010000-501		2.000,00
114	3.3.90.36.00		OUTROS SERVIÇOS DE TERCEIROS - PESSOA FÍSICA	0.01.00.15010000-501		2.000,00
115	3.3.90.39.00		OUTROS SERVIÇOS DE TERCEIROS - PESSOA JURÍDICA	0.01.00.15010000-501		5.000,00
06	182 0604 4236 0000		Ampliar o monitoramento eletrônico em prédios públicos			
116	3.3.90.30.00		MATERIAL DE CONSUMO	0.01.00.15010000-501		2.000,00
117	3.3.90.36.00		OUTROS SERVIÇOS DE TERCEIROS - PESSOA FÍSICA	0.01.00.15010000-501		2.000,00
118	3.3.90.39.00		OUTROS SERVIÇOS DE TERCEIROS - PESSOA JURÍDICA	0.01.00.15010000-501		3.000,00
06	182 0604 4237 0000		Fortalecer os grupamentos das ações preventivas/protetivas			
119	3.3.90.30.00		MATERIAL DE CONSUMO	0.01.00.15010000-501		2.000,00
120	3.3.90.36.00		OUTROS SERVIÇOS DE TERCEIROS - PESSOA FÍSICA	0.01.00.15010000-501		2.000,00
121	3.3.90.39.00		OUTROS SERVIÇOS DE TERCEIROS - PESSOA JURÍDICA	0.01.00.15010000-501		4.000,00
06	182 0604 4238 0000		Apoiar o monitoramento eletrônico em locais estratégicos do município			
122	3.3.90.30.00		MATERIAL DE CONSUMO	0.01.00.15010000-501		1.000,00
123	3.3.90.36.00		OUTROS SERVIÇOS DE TERCEIROS - PESSOA FÍSICA	0.01.00.15010000-501		2.000,00
124	3.3.90.39.00		OUTROS SERVIÇOS DE TERCEIROS - PESSOA JURÍDICA	0.01.00.15010000-501		3.000,00
06	182 0604 4239 0000		Implantar o Centro Integrado de Comando e Controle			
125	3.3.90.30.00		MATERIAL DE CONSUMO	0.01.00.15010000-501		1.000,00
126	3.3.90.36.00		OUTROS SERVIÇOS DE TERCEIROS - PESSOA FÍSICA	0.01.00.15010000-501		1.000,00
127	3.3.90.39.00		OUTROS SERVIÇOS DE TERCEIROS - PESSOA JURÍDICA	0.01.00.15010000-501		2.000,00
02	02 02		Departamento de Comunicação Social			
24			Comunicações			
24	122		Administração Geral			
24	122 0434		Serra em Comunicação			
24	122 0434 4205 0000		Promover Campanhas Publicitárias Externas			
128	3.3.90.30.00		MATERIAL DE CONSUMO	0.01.00.15010000-501		2.000,00
129	3.3.90.36.00		OUTROS SERVIÇOS DE TERCEIROS - PESSOA FÍSICA	0.01.00.15010000-501		10.000,00
130	3.3.90.39.00		OUTROS SERVIÇOS DE TERCEIROS - PESSOA JURÍDICA	0.01.00.15010000-501		12.000,00
24	122 0434 4206 0000		Promover campanha publicitária Endomarketing			
131	3.3.90.30.00		MATERIAL DE CONSUMO	0.01.00.15010000-501		10.000,00
132	3.3.90.36.00		OUTROS SERVIÇOS DE TERCEIROS - PESSOA FÍSICA	0.01.00.15010000-501		4.000,00
133	3.3.90.39.00		OUTROS SERVIÇOS DE TERCEIROS - PESSOA JURÍDICA	0.01.00.15010000-501		15.000,00
24	122 0434 4207 0000		Manutenção das atividades administrativas da Comunicação Social			
134	3.3.90.30.00		MATERIAL DE CONSUMO	0.01.00.15010000-501		5.000,00
135	3.3.90.36.00		OUTROS SERVIÇOS DE TERCEIROS - PESSOA FÍSICA	0.01.00.15010000-501		10.000,00
136	3.3.90.39.00		OUTROS SERVIÇOS DE TERCEIROS - PESSOA JURÍDICA	0.01.00.15010000-501		223.000,00
02	03		Secretaria Municipal de Governo			
02	03 00		Secretaria Municipal de Governo			
04			Administração			



PREFEITURA DE SERRA TALHADA

Rua Agostinho Nunes de Magalhães, 125 - CNPJ:10.282.945/0001-05

Orçamento Programa - Exercício de 2024

FICHAS DA DESPESA

Page 5

Entidade	Discriminação da Entidade			Vinc	Fte Recurso	Total Orcado
Ficha C	Loc	Func/Prog	Catgo	Discriminação		
2	PREFEITURA MUNICIPAL DE SERRA TALHADA					
04	122	Administração Geral				
04	122	0423	Gestão, Manutenção e Serviços da Secretaria de Governo			
04	122	0423	2024	0000	Manutenção das Atividades Administrativas	
137			3.1.90.11.00	VENCIMENTOS E VANTAGENS FIXAS - PESSOAL CIVIL	0.01.00.15010000-501	229.000,00
138			3.1.90.13.00	OBRIGAÇÕES PATRONAIS	0.01.00.15010000-501	51.000,00
139			3.1.90.16.00	OUTRAS DESPESAS VARIÁVEIS - PESSOAL CIVIL	0.01.00.15010000-501	1.000,00
140			3.1.90.94.00	INDENIZAÇÕES E RESTITUIÇÕES TRABALHISTAS	0.01.00.15010000-501	5.000,00
141			3.1.91.13.00	OBRIGAÇÕES PATRONAIS - INTRA-ORÇAMENTÁRIO	0.01.00.15010000-501	5.000,00
142			3.3.72.39.00	Outros Serviços de Terceiros - Pessoa Jurídica	0.01.00.15010000-501	5.000,00
143			3.3.90.08.00	Outros Benefícios Assistenciais do servidor e do militar	0.01.00.15010000-501	2.000,00
144			3.3.90.14.00	DIÁRIAS - CIVIL	0.01.00.15010000-501	10.000,00
145			3.3.90.30.00	MATERIAL DE CONSUMO	0.01.00.15010000-501	55.000,00
146			3.3.90.36.00	OUTROS SERVIÇOS DE TERCEIROS - PESSOA FÍSICA	0.01.00.15010000-501	55.000,00
147			3.3.90.39.00	OUTROS SERVIÇOS DE TERCEIROS - PESSOA JURÍDICA	0.01.00.15010000-501	207.000,00
148			3.3.90.49.00	AUXÍLIO TRANSPORTE	0.01.00.15010000-501	4.000,00
149			3.3.90.92.00	DESPESAS DE EXERCÍCIOS ANTERIORES	0.01.00.15010000-501	2.000,00
150			4.4.90.52.00	EQUIPAMENTOS E MATERIAL PERMANENTE	0.01.00.15010000-501	2.000,00
02	04	Procuradoria Geral do Município				
02	04	00	Procuradoria Jurídica Geral			
04	Administração					
04	122	Administração Geral				
04	122	0420	Gestão, Manutenção e Serviços da Procuradoria Geral do Município			
04	122	0420	1156	0000	Construção da Sede Própria da Procuradoria	
151			4.4.90.51.00	OBRAS E INSTALAÇÕES	0.01.00.15010000-501	20.000,00
04	122	0420	2026	0000	Manutenção das Atividades Administrativas	
152			3.1.90.11.00	VENCIMENTOS E VANTAGENS FIXAS - PESSOAL CIVIL	0.01.00.15010000-501	1.273.000,00
153			3.1.90.13.00	OBRIGAÇÕES PATRONAIS	0.01.00.15010000-501	66.000,00
154			3.1.90.16.00	OUTRAS DESPESAS VARIÁVEIS - PESSOAL CIVIL	0.01.00.15010000-501	3.000,00
155			3.1.90.94.00	INDENIZAÇÕES E RESTITUIÇÕES TRABALHISTAS	0.01.00.15010000-501	5.000,00
156			3.1.91.13.00	OBRIGAÇÕES PATRONAIS - INTRA-ORÇAMENTÁRIO	0.01.00.15010000-501	401.000,00
157			3.3.90.08.00	Outros Benefícios Assistenciais do servidor e do militar	0.01.00.15010000-501	3.000,00
158			3.3.90.14.00	DIÁRIAS - CIVIL	0.01.00.15010000-501	19.000,00
159			3.3.90.30.00	MATERIAL DE CONSUMO	0.01.00.15010000-501	2.000,00
160			3.3.90.36.00	OUTROS SERVIÇOS DE TERCEIROS - PESSOA FÍSICA	0.01.00.15010000-501	10.000,00
161			3.3.90.39.00	OUTROS SERVIÇOS DE TERCEIROS - PESSOA JURÍDICA	0.01.00.15010000-501	457.000,00
162			3.3.90.49.00	AUXÍLIO TRANSPORTE	0.01.00.15010000-501	11.000,00
163			3.3.90.92.00	DESPESAS DE EXERCÍCIOS ANTERIORES	0.01.00.15010000-501	6.000,00
164			4.4.90.52.00	EQUIPAMENTOS E MATERIAL PERMANENTE	0.01.00.15010000-501	10.000,00
04	122	0420	2596	0000	Qualificação dos Servidores da Procuradoria Geral do Município	
165			3.3.90.30.00	MATERIAL DE CONSUMO	0.01.00.15010000-501	7.000,00
166			3.3.90.36.00	OUTROS SERVIÇOS DE TERCEIROS - PESSOA FÍSICA	0.01.00.15010000-501	7.000,00
167			3.3.90.39.00	OUTROS SERVIÇOS DE TERCEIROS - PESSOA JURÍDICA	0.01.00.15010000-501	7.000,00
02	05	Secretaria Municipal de Finanças				
02	05	00	Secretaria Municipal de Finanças			
04	Administração					
04	123	Administração Financeira				
04	123	0402	Gestão, Manutenção e Serviços da Secretaria de Finanças			
04	123	0402	2029	0000	Manutenção das Atividades Administrativas	
168			3.1.90.11.00	VENCIMENTOS E VANTAGENS FIXAS - PESSOAL CIVIL	0.01.00.15010000-501	2.312.000,00
169			3.1.90.13.00	OBRIGAÇÕES PATRONAIS	0.01.00.15010000-501	88.000,00
170			3.1.90.16.00	OUTRAS DESPESAS VARIÁVEIS - PESSOAL CIVIL	0.01.00.15010000-501	10.000,00
171			3.1.90.92.00	DESPESAS DE EXERCÍCIOS ANTERIORES	0.01.00.15010000-501	5.000,00
172			3.1.90.94.00	INDENIZAÇÕES E RESTITUIÇÕES TRABALHISTAS	0.01.00.15010000-501	5.000,00
173			3.1.91.13.00	OBRIGAÇÕES PATRONAIS - INTRA-ORÇAMENTÁRIO	0.01.00.15010000-501	601.000,00
174			3.1.91.92.00	DESPESAS DE EXERCÍCIOS ANTERIORES - INTRA-ORÇAM	0.01.00.15010000-501	20.000,00
175			3.3.90.08.00	Outros Benefícios Assistenciais do servidor e do militar	0.01.00.15010000-501	1.000,00
176			3.3.90.14.00	DIÁRIAS - CIVIL	0.01.00.15010000-501	53.000,00
177			3.3.90.30.00	MATERIAL DE CONSUMO	0.01.00.15010000-501	67.000,00
178			3.3.90.35.00	SERVIÇOS DE CONSULTORIA	0.01.00.15010000-501	2.974.000,00
179			3.3.90.36.00	OUTROS SERVIÇOS DE TERCEIROS - PESSOA FÍSICA	0.01.00.15010000-501	91.000,00
180			3.3.90.39.00	OUTROS SERVIÇOS DE TERCEIROS - PESSOA JURÍDICA	0.01.00.15010000-501	676.000,00
181			3.3.90.47.00	OBRIGAÇÕES TRIBUTÁRIAS E CONTRIBUTIVAS	0.01.00.15010000-501	2.856.000,00



PREFEITURA DE SERRA TALHADA

Rua Agostinho Nunes de Magalhães, 125 - CNPJ:10.282.945/0001-05

Orçamento Programa - Exercício de 2024

FICHAS DA DESPESA

Page 6

Entidade	Discriminação da Entidade			Vinc	Fte Recurso	Total Orcado
Ficha CLoc	Func/Prog	Catgo	Discriminação			
2			PREFEITURA MUNICIPAL DE SERRA TALHADA			
182		3.3.90.49.00	AUXÍLIO TRANSPORTE	0.01.00.15010000-501		31.000,00
183		3.3.90.92.00	DESPESAS DE EXERCÍCIOS ANTERIORES	0.01.00.15010000-501		20.000,00
184		4.4.90.52.00	EQUIPAMENTOS E MATERIAL PERMANENTE	0.01.00.15010000-501		12.000,00
	04	123 0402 2451 0000	Taxas Bancárias, Seguros e Encargos Diversos			
185		3.2.90.21.00	JUROS SOBRE A DÍVIDA POR CONTRATO	0.01.00.15010000-501		692.000,00
186		3.2.91.21.00	JUROS SOBRE A DÍVIDA POR CONTRATO - INTRA-ORÇAM	0.01.00.15010000-501		50.000,00
187		3.3.90.39.00	OUTROS SERVIÇOS DE TERCEIROS - PESSOA JURÍDICA	0.01.00.15010000-501		142.000,00
	04	123 0402 3242 0000	Aquisição de Mobiliário, Veículos e Equipamentos de Informática			
188		4.4.90.52.00	EQUIPAMENTOS E MATERIAL PERMANENTE	0.01.00.15010000-501		90.000,00
	04	126	Tecnologia da Informação			
	04	126 0406	Modernização Tributária			
	04	126 0406 1180 0000	Aquisição da Base Cartográfica Digital da Área Urbana e Rural			
189		4.4.90.52.00	EQUIPAMENTOS E MATERIAL PERMANENTE	0.01.00.15010000-501		20.000,00
	04	128	Formação de Recursos Humanos			
	04	128 0402	Gestão, Manutenção e Serviços da Secretaria de Finanças			
	04	128 0402 4241 0000	Treinamento/Capacitação de Servidores da Secretaria de Finanças			
190		3.3.90.30.00	MATERIAL DE CONSUMO	0.01.00.15010000-501		5.000,00
191		3.3.90.36.00	OUTROS SERVIÇOS DE TERCEIROS - PESSOA FÍSICA	0.01.00.15010000-501		5.000,00
192		3.3.90.39.00	OUTROS SERVIÇOS DE TERCEIROS - PESSOA JURÍDICA	0.01.00.15010000-501		5.000,00
	04	129	Administração de Receitas			
	04	129 0406	Modernização Tributária			
	04	129 0406 2038 0000	Revisão do Código Tributário Municipal			
193		3.3.90.39.00	OUTROS SERVIÇOS DE TERCEIROS - PESSOA JURÍDICA	0.01.00.15010000-501		10.000,00
	04	129 0406 2042 0000	Consultoria para Implantação e Manutenção da Modernização Fazendária			
194		3.3.90.35.00	SERVIÇOS DE CONSULTORIA	0.01.00.15010000-501		30.000,00
	04	129 0406 2659 0000	Atualização da Planta Genérica de Valores			
195		3.3.90.39.00	OUTROS SERVIÇOS DE TERCEIROS - PESSOA JURÍDICA	0.01.00.15010000-501		30.000,00
	28		Encargos Especiais			
	28	843	Serviço da Dívida Interna			
	28	843 0000	Encargos Especiais			
	28	843 0000 0003 0000	Amortização da Dívida Contratada			
196		4.6.90.71.00	PRINCIPAL DA DÍVIDA CONTRATUAL RESGATADA	0.01.00.15010000-501		2.622.000,00
197		4.6.91.71.00	PRINCIPAL DA DÍVIDA CONTRATUAL RESGATADA - INTRA	0.01.00.15010000-501		50.000,00
	28	843 0000 0005 0000	Despesas com Precatórios e Sentenças Judiciais			
198		3.1.90.91.00	SENTENÇAS JUDICIAIS	0.01.00.15010000-501		561.000,00
199		3.3.90.91.00	SENTENÇAS JUDICIAIS	0.01.00.15010000-501		10.000,00
	28	843 0000 0006 0000	Indenizações e Restituições Diversas			
200		3.3.90.93.00	INDENIZAÇÕES E RESTITUIÇÕES	0.01.00.15010000-501		406.000,00
	99		Reserva de Contingência			
	99	999	Reserva de Contingência			
	99	999 9998	Reserva de Contingência			
	99	999 9998 2044 0000	Reserva de Contingência			
201		9.9.99.99.00	RESERVA DE CONTINGÊNCIA	0.01.00.15010000-501		3.300.000,00
	02	06	Secretaria Municipal de Planejamento e Gestão			
	02	06 00	Secretaria de Municipal de Planejamento e Gestão			
	04		Administração			
	04	121	Planejamento e Orçamento			
	04	121 0405	Gestão, Manutenção e Serviços da Secretaria de Planejamento e Gestão			
	04	121 0405 2046 0000	Manutenção das Atividades Administrativas			
202		3.1.90.11.00	VENCIMENTOS E VANTAGENS FIXAS - PESSOAL CIVIL	0.01.00.15010000-501		616.000,00
203		3.1.90.13.00	OBRIGAÇÕES PATRONAIS	0.01.00.15010000-501		66.000,00
204		3.1.90.94.00	INDENIZAÇÕES E RESTITUIÇÕES TRABALHISTAS	0.01.00.15010000-501		5.000,00
205		3.1.91.13.00	OBRIGAÇÕES PATRONAIS - INTRA-ORÇAMENTÁRIO	0.01.00.15010000-501		88.000,00
206		3.3.90.08.00	Outros Benefícios Assistenciais do servidor e do militar	0.01.00.15010000-501		1.000,00
207		3.3.90.14.00	DIÁRIAS - CIVIL	0.01.00.15010000-501		44.000,00
208		3.3.90.30.00	MATERIAL DE CONSUMO	0.01.00.15010000-501		51.000,00
209		3.3.90.35.00	SERVIÇOS DE CONSULTORIA	0.01.00.15010000-501		20.000,00
210		3.3.90.36.00	OUTROS SERVIÇOS DE TERCEIROS - PESSOA FÍSICA	0.01.00.15010000-501		31.000,00
211		3.3.90.39.00	OUTROS SERVIÇOS DE TERCEIROS - PESSOA JURÍDICA	0.01.00.15010000-501		408.000,00



PREFEITURA DE SERRA TALHADA

Rua Agostinho Nunes de Magalhães, 125 - CNPJ:10.282.945/0001-05

Orçamento Programa - Exercício de 2024

FICHAS DA DESPESA

Page 7

Entidade	Discriminação da Entidade			Vinc	Fte Recurso	Total Orcado
Ficha CLoc	Func/Prog	Catgo	Discriminação			
2	PREFEITURA MUNICIPAL DE SERRA TALHADA					
212	3.3.90.40.00	SERVIÇOS DE TECNOLOGIA DA INFORMAÇÃO E COMUNIC	0.01.00.15010000-501	10.000,00		
213	3.3.90.49.00	AUXÍLIO TRANSPORTE	0.01.00.15010000-501	9.000,00		
214	3.3.90.92.00	DESPESAS DE EXERCÍCIOS ANTERIORES	0.01.00.15010000-501	2.000,00		
215	4.4.90.52.00	EQUIPAMENTOS E MATERIAL PERMANENTE	0.01.00.15010000-501	10.000,00		
04	121 0427	Governo Participativo				
04	121 0427 2048 0000	Promover o Conselho da Cidade				
216	3.3.90.39.00	OUTROS SERVIÇOS DE TERCEIROS - PESSOA JURÍDICA	0.01.00.15010000-501	2.200,00		
04	121 0427 2050 0000	Mobilização e Qualificação de ONGs Locais				
217	3.3.90.30.00	MATERIAL DE CONSUMO	0.01.00.15010000-501	10.000,00		
218	3.3.90.36.00	OUTROS SERVIÇOS DE TERCEIROS - PESSOA FÍSICA	0.01.00.15010000-501	18.000,00		
219	3.3.90.39.00	OUTROS SERVIÇOS DE TERCEIROS - PESSOA JURÍDICA	0.01.00.15010000-501	20.000,00		
04	121 0427 2638 0000	Capacitação dos Integrantes do Conselho da Cidade				
220	3.3.90.39.00	OUTROS SERVIÇOS DE TERCEIROS - PESSOA JURÍDICA	0.01.00.15010000-501	2.200,00		
04	121 0427 4221 0000	Realizar orçamentos participativos				
221	3.3.90.30.00	MATERIAL DE CONSUMO	0.01.00.15010000-501	5.800,00		
222	3.3.90.36.00	OUTROS SERVIÇOS DE TERCEIROS - PESSOA FÍSICA	0.01.00.15010000-501	9.000,00		
223	3.3.90.39.00	OUTROS SERVIÇOS DE TERCEIROS - PESSOA JURÍDICA	0.01.00.15010000-501	5.000,00		
04	122	Administração Geral				
04	122 0435	Cidade Eficiente e Monitorada				
04	122 0435 4222 0000	Apoiar o processo de reestruturação administrativas das secretarias de governo				
224	3.3.90.30.00	MATERIAL DE CONSUMO	0.01.00.15010000-501	2.000,00		
225	3.3.90.36.00	OUTROS SERVIÇOS DE TERCEIROS - PESSOA FÍSICA	0.01.00.15010000-501	2.000,00		
226	3.3.90.39.00	OUTROS SERVIÇOS DE TERCEIROS - PESSOA JURÍDICA	0.01.00.15010000-501	2.000,00		
227	4.4.90.52.00	EQUIPAMENTOS E MATERIAL PERMANENTE	0.01.00.15010000-501	11.600,00		
04	122 0435 4223 0000	Desenvolver estudos e pesquisas para o Planejamento e a Gestão de Políticas Públicas				
228	3.3.90.36.00	OUTROS SERVIÇOS DE TERCEIROS - PESSOA FÍSICA	0.01.00.15010000-501	10.000,00		
229	3.3.90.39.00	OUTROS SERVIÇOS DE TERCEIROS - PESSOA JURÍDICA	0.01.00.15010000-501	14.200,00		
04	122 0435 4224 0000	Estruturar a Rede operacional de acompanhamento dos convênios e contratos				
230	3.3.90.30.00	MATERIAL DE CONSUMO	0.01.00.15010000-501	5.000,00		
231	3.3.90.36.00	OUTROS SERVIÇOS DE TERCEIROS - PESSOA FÍSICA	0.01.00.15010000-501	5.000,00		
232	3.3.90.39.00	OUTROS SERVIÇOS DE TERCEIROS - PESSOA JURÍDICA	0.01.00.15010000-501	7.000,00		
233	4.4.90.52.00	EQUIPAMENTOS E MATERIAL PERMANENTE	0.01.00.15010000-501	118.300,00		
04	122 0435 4225 0000	Manter o Nucleo de Projetos				
234	3.3.90.30.00	MATERIAL DE CONSUMO	0.01.00.15010000-501	1.500,00		
235	3.3.90.36.00	OUTROS SERVIÇOS DE TERCEIROS - PESSOA FÍSICA	0.01.00.15010000-501	1.500,00		
236	3.3.90.39.00	OUTROS SERVIÇOS DE TERCEIROS - PESSOA JURÍDICA	0.01.00.15010000-501	3.600,00		
04	122 0435 4226 0000	Implantar e Manter Sistema integrado de Gestão dos Processos Administrativos				
237	3.3.90.30.00	MATERIAL DE CONSUMO	0.01.00.15010000-501	4.000,00		
238	3.3.90.36.00	OUTROS SERVIÇOS DE TERCEIROS - PESSOA FÍSICA	0.01.00.15010000-501	4.000,00		
239	3.3.90.39.00	OUTROS SERVIÇOS DE TERCEIROS - PESSOA JURÍDICA	0.01.00.15010000-501	39.300,00		
04	122 0435 4227 0000	Sistematizar Informações Estatísticas, Geocientíficas, Econômicas e Sociais a Respeito da Realidade Local				
240	3.3.90.30.00	MATERIAL DE CONSUMO	0.01.00.15010000-501	2.000,00		
241	3.3.90.36.00	OUTROS SERVIÇOS DE TERCEIROS - PESSOA FÍSICA	0.01.00.15010000-501	2.000,00		
242	3.3.90.39.00	OUTROS SERVIÇOS DE TERCEIROS - PESSOA JURÍDICA	0.01.00.15010000-501	12.500,00		
04	122 0435 4228 0000	Monitorar os indicadores municipais				
243	3.3.90.30.00	MATERIAL DE CONSUMO	0.01.00.15010000-501	2.000,00		
244	3.3.90.36.00	OUTROS SERVIÇOS DE TERCEIROS - PESSOA FÍSICA	0.01.00.15010000-501	2.000,00		
245	3.3.90.39.00	OUTROS SERVIÇOS DE TERCEIROS - PESSOA JURÍDICA	0.01.00.15010000-501	3.700,00		
04	122 0436	Servidores Capacitados e eficientes				
04	122 0436 4229 0000	Implantação e Manutenção da Escola de Governo				
246	3.3.90.30.00	MATERIAL DE CONSUMO	0.01.00.15010000-501	5.000,00		
247	3.3.90.36.00	OUTROS SERVIÇOS DE TERCEIROS - PESSOA FÍSICA	0.01.00.15010000-501	5.000,00		
248	3.3.90.39.00	OUTROS SERVIÇOS DE TERCEIROS - PESSOA JURÍDICA	0.01.00.15010000-501	38.000,00		
04	126	Tecnologia da Informação				
04	126 0429	Cidade Digital				
04	126 0429 1175 0000	Aquisição de Servidor				
249	4.4.90.52.00	EQUIPAMENTOS E MATERIAL PERMANENTE	0.01.00.15010000-501	20.000,00		
04	126 0429 1232 0000	Estruturação das Redes das Secretarias Municipais				



PREFEITURA DE SERRA TALHADA

Rua Agostinho Nunes de Magalhães, 125 - CNPJ:10.282.945/0001-05

Orçamento Programa - Exercício de 2024

FICHAS DA DESPESA

Page 8

Entidade	Discriminação da Entidade		Vinc	Fte Recurso	Total Orcado
Ficha CLoc	Func/Prog	Catgo Discriminação			
2	PREFEITURA MUNICIPAL DE SERRA TALHADA				
250	4.4.90.52.00	EQUIPAMENTOS E MATERIAL PERMANENTE	0.01.00.15010000-501		10.000,00
04	126 0429 2644 0000	Capacitação dos Servidores do NTI			
251	3.3.90.30.00	MATERIAL DE CONSUMO	0.01.00.15010000-501		2.000,00
252	3.3.90.36.00	OUTROS SERVIÇOS DE TERCEIROS - PESSOA FÍSICA	0.01.00.15010000-501		2.000,00
253	3.3.90.39.00	OUTROS SERVIÇOS DE TERCEIROS - PESSOA JURÍDICA	0.01.00.15010000-501		4.000,00
04	126 0429 2647 0000	Implantação de Telefonia com uso do VoIP			
254	3.3.90.30.00	MATERIAL DE CONSUMO	0.01.00.15010000-501		5.000,00
255	3.3.90.36.00	OUTROS SERVIÇOS DE TERCEIROS - PESSOA FÍSICA	0.01.00.15010000-501		5.000,00
256	3.3.90.39.00	OUTROS SERVIÇOS DE TERCEIROS - PESSOA JURÍDICA	0.01.00.15010000-501		5.000,00
04	126 0429 3215 0000	Adquirir Equipamentos para Conexão nas Praças			
257	4.4.90.52.00	EQUIPAMENTOS E MATERIAL PERMANENTE	0.01.00.15010000-501		10.000,00
04	126 0429 4213 0000	Manter o link dedicado			
258	3.3.90.30.00	MATERIAL DE CONSUMO	0.01.00.15010000-501		5.000,00
259	3.3.90.36.00	OUTROS SERVIÇOS DE TERCEIROS - PESSOA FÍSICA	0.01.00.15010000-501		5.000,00
260	3.3.90.39.00	OUTROS SERVIÇOS DE TERCEIROS - PESSOA JURÍDICA	0.01.00.15010000-501		5.000,00
04	126 0429 4214 0000	Manter o link comercial			
261	3.3.90.30.00	MATERIAL DE CONSUMO	0.01.00.15010000-501		5.000,00
262	3.3.90.36.00	OUTROS SERVIÇOS DE TERCEIROS - PESSOA FÍSICA	0.01.00.15010000-501		5.000,00
263	3.3.90.39.00	OUTROS SERVIÇOS DE TERCEIROS - PESSOA JURÍDICA	0.01.00.15010000-501		5.000,00
04	126 0429 4216 0000	Estruturar o Núcleo de Tecnologia da Informação			
264	3.3.90.30.00	MATERIAL DE CONSUMO	0.01.00.15010000-501		5.000,00
265	3.3.90.36.00	OUTROS SERVIÇOS DE TERCEIROS - PESSOA FÍSICA	0.01.00.15010000-501		5.000,00
266	3.3.90.39.00	OUTROS SERVIÇOS DE TERCEIROS - PESSOA JURÍDICA	0.01.00.15010000-501		5.000,00
04	126 0429 4217 0000	Contratar Servidor Cloud			
267	3.3.90.39.00	OUTROS SERVIÇOS DE TERCEIROS - PESSOA JURÍDICA	0.01.00.15010000-501		6.000,00
04	126 0429 4218 0000	Contratar Servidor Cloud Backup			
268	3.3.90.39.00	OUTROS SERVIÇOS DE TERCEIROS - PESSOA JURÍDICA	0.01.00.15010000-501		6.000,00
04	126 0429 4219 0000	Implantar Rede Privada (VNP)			
269	3.3.90.30.00	MATERIAL DE CONSUMO	0.01.00.15010000-501		4.000,00
270	3.3.90.36.00	OUTROS SERVIÇOS DE TERCEIROS - PESSOA FÍSICA	0.01.00.15010000-501		4.000,00
271	3.3.90.39.00	OUTROS SERVIÇOS DE TERCEIROS - PESSOA JURÍDICA	0.01.00.15010000-501		4.000,00
272	4.4.90.52.00	EQUIPAMENTOS E MATERIAL PERMANENTE	0.01.00.15010000-501		4.000,00
04	126 0429 4220 0000	Locar softwares			
273	3.3.90.39.00	OUTROS SERVIÇOS DE TERCEIROS - PESSOA JURÍDICA	0.01.00.15010000-501		20.000,00
02	07	Secretaria de Administração			
02	07 00	Secretaria de Administração			
04		Administração			
04	122	Administração Geral			
04	122 0408	Gestão Administrativa da Secretaria de Administração			
04	122 0408 2059 0000	Manutenção das Atividades de Administração			
274	3.1.90.11.00	VENCIMENTOS E VANTAGENS FIXAS - PESSOAL CIVIL	0.01.00.15010000-501		1.569.000,00
275	3.1.90.13.00	OBRIGAÇÕES PATRONAIS	0.01.00.15010000-501		92.000,00
276	3.1.90.16.00	OUTRAS DESPESAS VARIÁVEIS - PESSOAL CIVIL	0.01.00.15010000-501		24.000,00
277	3.1.90.92.00	DESPESAS DE EXERCÍCIOS ANTERIORES	0.01.00.15010000-501		5.000,00
278	3.1.90.94.00	INDENIZAÇÕES E RESTITUIÇÕES TRABALHISTAS	0.01.00.15010000-501		5.000,00
279	3.1.91.13.00	OBRIGAÇÕES PATRONAIS - INTRA-ORÇAMENTÁRIO	0.01.00.15010000-501		378.000,00
280	3.3.71.70.00	RATEIO PELA PARTICIPAÇÃO EM CONSÓRCIO PÚBLICO	0.01.00.15010000-501		138.000,00
281	3.3.90.08.00	Outros Benefícios Assistenciais do servidor e do militar	0.01.00.15010000-501		6.000,00
282	3.3.90.14.00	DIÁRIAS - CIVIL	0.01.00.15010000-501		7.000,00
283	3.3.90.30.00	MATERIAL DE CONSUMO	0.01.00.15010000-501		228.000,00
284	3.3.90.33.00	PASSAGENS E DESPESAS COM LOCOMOÇÃO	0.01.00.15010000-501		10.000,00
285	3.3.90.35.00	SERVIÇOS DE CONSULTORIA	0.01.00.15010000-501		82.000,00
286	3.3.90.36.00	OUTROS SERVIÇOS DE TERCEIROS - PESSOA FÍSICA	0.01.00.15010000-501		78.000,00
287	3.3.90.39.00	OUTROS SERVIÇOS DE TERCEIROS - PESSOA JURÍDICA	0.01.00.15010000-501		2.002.000,00
288	3.3.90.40.00	SERVIÇOS DE TECNOLOGIA DA INFORMAÇÃO E COMUNIC	0.01.00.15010000-501		10.000,00
289	3.3.90.49.00	AUXÍLIO TRANSPORTE	0.01.00.15010000-501		122.000,00
290	3.3.90.92.00	DESPESAS DE EXERCÍCIOS ANTERIORES	0.01.00.15010000-501		10.000,00
291	4.4.71.70.00	RATEIO PELA PARTICIPAÇÃO EM CONSÓRCIO PÚBLICO	0.01.00.15010000-501		5.000,00
04	122 0408 2449 0000	Ampliação e Gestão Administrativa do Patrimônio			
292	3.3.90.30.00	MATERIAL DE CONSUMO	0.01.00.15010000-501		10.000,00
293	3.3.90.36.00	OUTROS SERVIÇOS DE TERCEIROS - PESSOA FÍSICA	0.01.00.15010000-501		4.000,00
294	3.3.90.39.00	OUTROS SERVIÇOS DE TERCEIROS - PESSOA JURÍDICA	0.01.00.15010000-501		7.000,00
04	122 0408 3039 0000	Aquisição de Móveis, Computadores, Servidor e Equipamentos			



PREFEITURA DE SERRA TALHADA

Rua Agostinho Nunes de Magalhães, 125 - CNPJ:10.282.945/0001-05

Orçamento Programa - Exercício de 2024

FICHAS DA DESPESA

Page 9

Entidade	Discriminação da Entidade			Vinc	Fte Recurso	Total Orcado
Ficha CLoc	Func/Prog	Catgo	Discriminação			
2	PREFEITURA MUNICIPAL DE SERRA TALHADA					
295		4.4.90.52.00	EQUIPAMENTOS E MATERIAL PERMANENTE	0.01.00.15010000-501		18.000,00
	04	122 0408 3040 0000	Construção, Ampliação e/ou Reforma da Secretaria			
296		4.4.90.51.00	OBRAS E INSTALAÇÕES	0.01.00.15010000-501		4.000,00
	04	128	Formação de Recursos Humanos			
	04	128 0409	Formação e Valorização do Servidor Público			
	04	128 0409 2063 0000	Qualificação dos Servidores			
297		3.3.90.30.00	MATERIAL DE CONSUMO	0.01.00.15010000-501		5.000,00
298		3.3.90.36.00	OUTROS SERVIÇOS DE TERCEIROS - PESSOA FÍSICA	0.01.00.15010000-501		7.000,00
299		3.3.90.39.00	OUTROS SERVIÇOS DE TERCEIROS - PESSOA JURÍDICA	0.01.00.15010000-501		10.000,00
	04	128 0409 2064 0000	Elaboração de Critérios de Desempenho dos Servidores			
300		3.3.90.30.00	MATERIAL DE CONSUMO	0.01.00.15010000-501		5.000,00
301		3.3.90.36.00	OUTROS SERVIÇOS DE TERCEIROS - PESSOA FÍSICA	0.01.00.15010000-501		7.000,00
302		3.3.90.39.00	OUTROS SERVIÇOS DE TERCEIROS - PESSOA JURÍDICA	0.01.00.15010000-501		20.000,00
	04	128 0409 2662 0000	Realização de Concursos e Seleções			
303		3.3.90.14.00	DIÁRIAS - CIVIL	0.01.00.15010000-501		5.000,00
304		3.3.90.30.00	MATERIAL DE CONSUMO	0.01.00.15010000-501		7.000,00
305		3.3.90.36.00	OUTROS SERVIÇOS DE TERCEIROS - PESSOA FÍSICA	0.01.00.15010000-501		5.000,00
306		3.3.90.39.00	OUTROS SERVIÇOS DE TERCEIROS - PESSOA JURÍDICA	0.01.00.15010000-501		10.000,00
	04	128 0409 4042 0000	Planejamento, viabilização e elaboração de Plano de Cargos e Carreiras			
307		3.3.90.30.00	MATERIAL DE CONSUMO	0.01.00.15010000-501		6.000,00
308		3.3.90.36.00	OUTROS SERVIÇOS DE TERCEIROS - PESSOA FÍSICA	0.01.00.15010000-501		5.000,00
309		3.3.90.39.00	OUTROS SERVIÇOS DE TERCEIROS - PESSOA JURÍDICA	0.01.00.15010000-501		5.000,00
	04	128 0409 4043 0000	Organização da estrutura administrativa municipal			
310		3.3.90.39.00	OUTROS SERVIÇOS DE TERCEIROS - PESSOA JURÍDICA	0.01.00.15010000-501		32.000,00
	04	128 0409 4044 0000	Digitalização de arquivos e registros			
311		3.3.90.39.00	OUTROS SERVIÇOS DE TERCEIROS - PESSOA JURÍDICA	0.01.00.15010000-501		16.000,00
	06	Segurança Pública				
	06	182	Defesa Civil			
	06	182 0431	Gestão Administrativa do Município			
	06	182 0431 2737 0000	Manutenção das Atividades Administrativas da Junta Militar			
312		3.1.90.04.00	CONTRATAÇÃO POR TEMPO DETERMINADO	0.01.00.15010000-501		5.000,00
313		3.1.90.11.00	VENCIMENTOS E VANTAGENS FIXAS - PESSOAL CIVIL	0.01.00.15010000-501		20.000,00
314		3.1.90.13.00	OBRIGAÇÕES PATRONAIS	0.01.00.15010000-501		5.000,00
315		3.1.90.94.00	INDENIZAÇÕES E RESTITUIÇÕES TRABALHISTAS	0.01.00.15010000-501		3.000,00
316		3.1.91.13.00	OBRIGAÇÕES PATRONAIS - INTRA-ORÇAMENTÁRIO	0.01.00.15010000-501		3.000,00
317		3.3.90.08.00	Outros Benefícios Assistenciais do servidor e do militar	0.01.00.15010000-501		2.000,00
318		3.3.90.14.00	DIÁRIAS - CIVIL	0.01.00.15010000-501		7.000,00
319		3.3.90.30.00	MATERIAL DE CONSUMO	0.01.00.15010000-501		1.000,00
320		3.3.90.36.00	OUTROS SERVIÇOS DE TERCEIROS - PESSOA FÍSICA	0.01.00.15010000-501		17.000,00
321		3.3.90.39.00	OUTROS SERVIÇOS DE TERCEIROS - PESSOA JURÍDICA	0.01.00.15010000-501		6.000,00
322		3.3.90.49.00	AUXÍLIO TRANSPORTE	0.01.00.15010000-501		10.000,00
323		4.4.90.52.00	EQUIPAMENTOS E MATERIAL PERMANENTE	0.01.00.15010000-501		10.000,00
	06	182 0431 3041 0000	Aquisição de Móveis, Computadores e Equipamentos			
324		4.4.90.52.00	EQUIPAMENTOS E MATERIAL PERMANENTE	0.01.00.15010000-501		14.000,00
	02	08	Secretaria Municipal de Obras e Infraestrutura			
	02	08 00	Secretaria Municipal de Obras e Infraestrutura			
	04		Administração			
	04	122	Administração Geral			
	04	122 0411	Gestão, Manutenção e Serviços da Secretaria de Obras e Infraestrutura			
	04	122 0411 2066 0000	Manutenção das Atividades Administrativas			
325		3.1.90.04.00	CONTRATAÇÃO POR TEMPO DETERMINADO	0.01.00.15010000-501		288.000,00
326		3.1.90.11.00	VENCIMENTOS E VANTAGENS FIXAS - PESSOAL CIVIL	0.01.00.15010000-501		1.758.000,00
327		3.1.90.13.00	OBRIGAÇÕES PATRONAIS	0.01.00.15010000-501		123.000,00
328		3.1.90.16.00	OUTRAS DESPESAS VARIÁVEIS - PESSOAL CIVIL	0.01.00.15010000-501		5.000,00
329		3.1.90.94.00	INDENIZAÇÕES E RESTITUIÇÕES TRABALHISTAS	0.01.00.15010000-501		5.000,00
330		3.1.91.13.00	OBRIGAÇÕES PATRONAIS - INTRA-ORÇAMENTÁRIO	0.01.00.15010000-501		518.000,00
331		3.3.90.08.00	Outros Benefícios Assistenciais do servidor e do militar	0.01.00.15010000-501		10.000,00
332		3.3.90.14.00	DIÁRIAS - CIVIL	0.01.00.15010000-501		30.000,00
333		3.3.90.30.00	MATERIAL DE CONSUMO	0.01.00.15010000-501		1.059.000,00
334		3.3.90.36.00	OUTROS SERVIÇOS DE TERCEIROS - PESSOA FÍSICA	0.01.00.15010000-501		168.000,00



PREFEITURA DE SERRA TALHADA

Rua Agostinho Nunes de Magalhães, 125 - CNPJ:10.282.945/0001-05

Orçamento Programa - Exercício de 2024

FICHAS DA DESPESA

Page 10

Entidade	Discriminação da Entidade		Vinc	Fte Recurso	Total Orcado
Ficha CLoc	Func/Prog	Catgo Discriminação			
2	PREFEITURA MUNICIPAL DE SERRA TALHADA				
335	3.3.90.39.00	OUTROS SERVIÇOS DE TERCEIROS - PESSOA JURÍDICA	0.01.00.15010000-501		1.276.000,00
336	3.3.90.49.00	AUXÍLIO TRANSPORTE	0.01.00.15010000-501		36.000,00
337	3.3.90.92.00	DESPESAS DE EXERCÍCIOS ANTERIORES	0.01.00.15010000-501		15.000,00
338	4.4.90.52.00	EQUIPAMENTOS E MATERIAL PERMANENTE	0.01.00.15010000-501		46.000,00
339	4.4.90.61.00	AQUISIÇÃO DE IMÓVEIS	0.01.00.15010000-501		110.000,00
15	Urbanismo				
15 451	Infra-Estrutura Urbana				
15 451 0424	Construir Mais Pavimentações, Estradas e Passarelas				
15 451 0424 1278 0000	Construir Mais Pavimentações na Sede e Distritos				
340	3.3.90.39.00	OUTROS SERVIÇOS DE TERCEIROS - PESSOA JURÍDICA	0.01.00.15010000-501		35.000,00
341	4.4.90.51.00	OBRAS E INSTALAÇÕES	0.01.00.15010000-501		608.000,00
342	4.4.90.51.00	OBRAS E INSTALAÇÕES	0.02.01.17010000-701		800.000,00
343	4.4.90.51.00	OBRAS E INSTALAÇÕES	0.05.01.17000000-700		2.000.000,00
15 451 0424 1279 0000	Estradas Vicinais na Zona Rural				
344	4.4.90.51.00	OBRAS E INSTALAÇÕES	0.01.00.15010000-501		381.000,00
345	4.4.90.51.00	OBRAS E INSTALAÇÕES	0.02.01.17010000-701		50.000,00
346	4.4.90.51.00	OBRAS E INSTALAÇÕES	0.05.01.17000000-700		150.000,00
15 451 0424 1280 0000	Construir Rampas de Acesso, Passeios e Passarelas				
347	4.4.90.51.00	OBRAS E INSTALAÇÕES	0.01.00.15010000-501		111.000,00
348	4.4.90.51.00	OBRAS E INSTALAÇÕES	0.02.01.17000000-701		50.000,00
349	4.4.90.51.00	OBRAS E INSTALAÇÕES	0.05.01.17000000-700		30.000,00
15 451 0425	Mais Praças, Canteiros e Ciclovias (com acessibilidade)				
15 451 0425 1281 0000	Construção e Reforma de Praças e Canteiros				
350	4.4.90.51.00	OBRAS E INSTALAÇÕES	0.01.00.15010000-501		2.000,00
351	4.4.90.51.00	OBRAS E INSTALAÇÕES	0.02.01.17000000-701		96.000,00
352	4.4.90.51.00	OBRAS E INSTALAÇÕES	0.05.01.17000000-700		295.000,00
15 451 0425 1282 0000	Construção de Ciclovias				
353	4.4.90.51.00	OBRAS E INSTALAÇÕES	0.01.00.15010000-501		10.000,00
354	4.4.90.51.00	OBRAS E INSTALAÇÕES	0.02.01.17010000-701		10.000,00
355	4.4.90.51.00	OBRAS E INSTALAÇÕES	0.05.01.17000000-700		10.000,00
15 451 0425 2880 0000	Manutenção e Conservação de Praças, Parques, Jardins, Canteiros, Ciclovias e Área de Lazer				
356	3.3.90.30.00	MATERIAL DE CONSUMO	0.01.00.15010000-501		69.000,00
357	3.3.90.36.00	OUTROS SERVIÇOS DE TERCEIROS - PESSOA FÍSICA	0.01.00.15010000-501		105.000,00
358	3.3.90.39.00	OUTROS SERVIÇOS DE TERCEIROS - PESSOA JURÍDICA	0.01.00.15010000-501		324.000,00
359	4.4.90.52.00	EQUIPAMENTOS E MATERIAL PERMANENTE	0.01.00.15010000-501		65.000,00
15 451 0426	Mais Obras e Infraestrutura				
15 451 0426 1174 0000	Construção, Ampliação, Adequação e/ou Reforma de Prédios e/ou Espaços Públicos, na sede e distritos				
360	4.4.90.51.00	OBRAS E INSTALAÇÕES	0.01.00.15010000-501		116.000,00
361	4.4.90.51.00	OBRAS E INSTALAÇÕES	0.02.01.17000000-701		50.000,00
362	4.4.90.51.00	OBRAS E INSTALAÇÕES	0.05.01.17000000-700		280.000,00
363	4.4.90.52.00	EQUIPAMENTOS E MATERIAL PERMANENTE	0.01.00.15010000-501		50.000,00
364	4.4.90.52.00	EQUIPAMENTOS E MATERIAL PERMANENTE	0.02.01.17010000-701		50.000,00
365	4.4.90.52.00	EQUIPAMENTOS E MATERIAL PERMANENTE	0.05.01.17000000-700		50.000,00
15 451 0426 1303 0000	Reforma de Cemitério Jardim de Luanda				
366	4.4.90.51.00	OBRAS E INSTALAÇÕES	0.01.00.15010000-501		100.000,00
15 451 0426 2795 0000	Manutenção, Conservação e Reparos de Prédios e Espaço Públicos				
367	3.3.90.30.00	MATERIAL DE CONSUMO	0.01.00.15010000-501		7.000,00
368	3.3.90.36.00	OUTROS SERVIÇOS DE TERCEIROS - PESSOA FÍSICA	0.01.00.15010000-501		2.000,00
369	3.3.90.39.00	OUTROS SERVIÇOS DE TERCEIROS - PESSOA JURÍDICA	0.01.00.15010000-501		191.000,00
15 451 0426 3286 0000	Execução de Passeio e Canteiro na Praça da Rua Joaquim Godoy				
370	4.4.90.51.00	OBRAS E INSTALAÇÕES	0.01.00.15010000-501		75.000,00
15 451 0426 3287 0000	Reforma da Praça do Bairro José Rufino Alves				
371	4.4.90.51.00	OBRAS E INSTALAÇÕES	0.01.00.15010000-501		440.000,00
15 451 0426 3288 0000	Reforma e Ampliação de Praça no Bairro São Cristóvão				
372	4.4.90.51.00	OBRAS E INSTALAÇÕES	0.05.70.17060000-706		232.000,00
15 451 0426 3289 0000	Praça do Ipsep (NIL)				
373	4.4.90.51.00	OBRAS E INSTALAÇÕES	0.01.00.15010000-501		100.000,00
15 451 0426 3290 0000	Praça do Vila Bela Poço III				
374	4.4.90.51.00	OBRAS E INSTALAÇÕES	0.01.00.15010000-501		145.000,00
15 451 0426 3291 0000	Reforma da Praça Manoel Pereira Lins				
375	4.4.90.51.00	OBRAS E INSTALAÇÕES	0.01.00.15010000-501		100.000,00

FICHAS DA DESPESA

Entidade	Discriminação da Entidade					
Ficha	CLoc	Func/Prog	Catgo	Discriminação	Vinc	Fte Recurso
2	PREFEITURA MUNICIPAL DE SERRA TALHADA					
	15	451 0426 3292 0000		Construção da Praça do Rodeio		
376		4.4.90.51.00		OBRAS E INSTALAÇÕES	0.01.00.15010000-501	100.000,00
	15	451 0426 3293 0000		Reforma dos Canteiros da Praça da Rua 02, Bairro Bom Jesus.		
377		4.4.90.51.00		OBRAS E INSTALAÇÕES	0.01.00.15010000-501	100.000,00
	15	451 0426 3294 0000		Canteiro da Rua José Alves da Silveira		
378		4.4.90.51.00		OBRAS E INSTALAÇÕES	0.01.00.15010000-501	100.000,00
	15	451 0426 3295 0000		Ampliação do Cemitério e Construção de Capela no Distrito de Varzinha, no Município de Serra Talhada/PE.		
379		4.4.90.51.00		OBRAS E INSTALAÇÕES	0.01.00.15010000-501	60.000,00
	15	451 0426 3296 0000		Pavimentação (Caxixola, Tancredo e Quitandinha) - Emenda Federal		
380		4.4.90.51.00		OBRAS E INSTALAÇÕES	0.05.70.17060000-706	2.500.000,00
	15	451 0426 3297 0000		Pavimentação da Comunidade Extrema, Zona Rural de Serra Talhada/PE		
381		4.4.90.51.00		OBRAS E INSTALAÇÕES	0.01.00.15010000-501	130.000,00
	15	451 0426 3298 0000		Pavimentação em Pedra Granítica de Trecho da Avenida Luiza Ferraz de Lima, no Bairro Tancredo Neves.		
382		4.4.90.51.00		OBRAS E INSTALAÇÕES	0.01.00.15010000-501	80.000,00
383		4.4.90.51.00		OBRAS E INSTALAÇÕES	0.01.00.15010000-501	80.000,00
	15	451 0426 3299 0000		Construção de Passagens Molhadas na Zona Rural		
384		4.4.90.51.00		OBRAS E INSTALAÇÕES	0.01.00.15010000-501	265.000,00
	02	09		Secretaria Municipal de Serviços Públicos		
	02	09 00		Secretaria Municipal de Serviços Públicos		
		15		Urbanismo		
		15 122		Administração Geral		
		15 122 1506		Gestão, Manutenção e Serviços da Secretaria de Serviços Públicos		
		15 122 1506 2072 0000		Manutenção das Atividades Administrativas da Secretaria de Serviços Públicos		
385		3.1.90.04.00		CONTRATAÇÃO POR TEMPO DETERMINADO	0.01.00.15010000-501	1.000.000,00
386		3.1.90.11.00		VENCIMENTOS E VANTAGENS FIXAS - PESSOAL CIVIL	0.01.00.15010000-501	808.000,00
387		3.1.90.13.00		OBRIGAÇÕES PATRONAIS	0.01.00.15010000-501	381.000,00
388		3.1.90.94.00		INDENIZAÇÕES E RESTITUIÇÕES TRABALHISTAS	0.01.00.15010000-501	5.000,00
389		3.1.91.13.00		OBRIGAÇÕES PATRONAIS - INTRA-ORÇAMENTÁRIO	0.01.00.15010000-501	181.000,00
390		3.3.90.08.00		Outros Benefícios Assistenciais do servidor e do militar	0.01.00.15010000-501	5.000,00
391		3.3.90.14.00		DIÁRIAS - CIVIL	0.01.00.15010000-501	11.000,00
392		3.3.90.30.00		MATERIAL DE CONSUMO	0.01.00.15010000-501	1.959.000,00
393		3.3.90.36.00		OUTROS SERVIÇOS DE TERCEIROS - PESSOA FÍSICA	0.01.00.15010000-501	232.000,00
394		3.3.90.39.00		OUTROS SERVIÇOS DE TERCEIROS - PESSOA JURÍDICA	0.01.00.15010000-501	6.588.000,00
395		3.3.90.49.00		AUXÍLIO TRANSPORTE	0.01.00.15010000-501	139.000,00
396		3.3.90.92.00		DESPESAS DE EXERCÍCIOS ANTERIORES	0.01.00.15010000-501	5.000,00
397		4.4.90.52.00		EQUIPAMENTOS E MATERIAL PERMANENTE	0.01.00.15010000-501	17.000,00
	17			Saneamento		
	17 512			Saneamento Básico Urbano		
	17 512 1702			Saneando Serra		
	17 512 1702 1039 0000			Prolongamento da Rede de Saneamento		
398		4.4.90.51.00		OBRAS E INSTALAÇÕES	0.01.00.15010000-501	50.000,00
399		4.4.90.51.00		OBRAS E INSTALAÇÕES	0.05.01.17000000-700	673.000,00
	17 512 1702 2702 0000			Manutenção da Rede de Saneamento		
400		3.3.90.30.00		MATERIAL DE CONSUMO	0.01.00.15010000-501	72.000,00
401		3.3.90.36.00		OUTROS SERVIÇOS DE TERCEIROS - PESSOA FÍSICA	0.01.00.15010000-501	71.000,00
402		3.3.90.39.00		OUTROS SERVIÇOS DE TERCEIROS - PESSOA JURÍDICA	0.01.00.15010000-501	857.000,00
	18			Gestão Ambiental		
	18 541			Preservação e Conservação Ambiental		
	18 541 1701			Cidade Limpa		
	18 541 1701 2086 0000			Gestão da Coleta de Lixo Doméstico		
403		3.3.90.30.00		MATERIAL DE CONSUMO	0.01.00.15010000-501	161.000,00
404		3.3.90.36.00		OUTROS SERVIÇOS DE TERCEIROS - PESSOA FÍSICA	0.01.00.15010000-501	234.000,00



PREFEITURA DE SERRA TALHADA

Rua Agostinho Nunes de Magalhães, 125 - CNPJ:10.282.945/0001-05

Orçamento Programa - Exercício de 2024

FICHAS DA DESPESA

Page 12

Entidade	Discriminação da Entidade		Vinc	Fte Recurso	Total Orcado
Ficha CLoc	Func/Prog	Catgo Discriminação			
2	PREFEITURA MUNICIPAL DE SERRA TALHADA				
409	3.3.90.30.00	MATERIAL DE CONSUMO	0.01.00.15010000-501		20.000,00
410	3.3.90.36.00	OUTROS SERVIÇOS DE TERCEIROS - PESSOA FÍSICA	0.01.00.15010000-501		15.000,00
411	3.3.90.39.00	OUTROS SERVIÇOS DE TERCEIROS - PESSOA JURÍDICA	0.01.00.15010000-501		1.165.000,00
02	10	Secretaria de Desenvolvimento Econômico e Turismo			
02	10 00	Secretaria de Desenvolvimento Econômico e Turismo			
23		Comércio e Serviços			
23	122	Administração Geral			
23	122 2201	Gestão Administrativa da Secretaria de Desenvolvimento Econômico e Turismo - SEDTUR			
23	122 2201 2597 0000	Manutenção das Atividades Administrativas da SEDTUR			
412	3.1.90.04.00	CONTRATAÇÃO POR TEMPO DETERMINADO	0.01.00.15010000-501		10.000,00
413	3.1.90.11.00	VENCIMENTOS E VANTAGENS FIXAS - PESSOAL CIVIL	0.01.00.15010000-501		753.000,00
414	3.1.90.13.00	OBRIGAÇÕES PATRONAIS	0.01.00.15010000-501		85.000,00
415	3.1.90.94.00	INDENIZAÇÕES E RESTITUIÇÕES TRABALHISTAS	0.01.00.15010000-501		5.000,00
416	3.1.91.13.00	OBRIGAÇÕES PATRONAIS - INTRA-ORÇAMENTÁRIO	0.01.00.15010000-501		169.000,00
417	3.3.90.08.00	Outros Benefícios Assistenciais do servidor e do militar	0.01.00.15010000-501		3.000,00
418	3.3.90.14.00	DIÁRIAS - CIVIL	0.01.00.15010000-501		20.000,00
419	3.3.90.30.00	MATERIAL DE CONSUMO	0.01.00.15010000-501		73.000,00
420	3.3.90.36.00	OUTROS SERVIÇOS DE TERCEIROS - PESSOA FÍSICA	0.01.00.15010000-501		68.000,00
421	3.3.90.39.00	OUTROS SERVIÇOS DE TERCEIROS - PESSOA JURÍDICA	0.01.00.15010000-501		475.000,00
422	3.3.90.49.00	AUXÍLIO TRANSPORTE	0.01.00.15010000-501		87.000,00
423	4.4.90.52.00	EQUIPAMENTOS E MATERIAL PERMANENTE	0.01.00.15010000-501		14.000,00
23	122 2201 4110 0000	Capacitar, Formar e aperfeiçoar os colaboradores da SEDETUR			
424	3.3.90.30.00	MATERIAL DE CONSUMO	0.01.00.15010000-501		5.000,00
425	3.3.90.36.00	OUTROS SERVIÇOS DE TERCEIROS - PESSOA FÍSICA	0.01.00.15010000-501		5.000,00
426	3.3.90.39.00	OUTROS SERVIÇOS DE TERCEIROS - PESSOA JURÍDICA	0.01.00.15010000-501		17.000,00
23	122 2201 4131 0000	Estruturar a Sala do Empreendedor			
427	3.3.90.30.00	MATERIAL DE CONSUMO	0.01.00.15010000-501		4.000,00
428	3.3.90.36.00	OUTROS SERVIÇOS DE TERCEIROS - PESSOA FÍSICA	0.01.00.15010000-501		4.000,00
429	3.3.90.39.00	OUTROS SERVIÇOS DE TERCEIROS - PESSOA JURÍDICA	0.01.00.15010000-501		4.000,00
430	4.4.90.52.00	EQUIPAMENTOS E MATERIAL PERMANENTE	0.01.00.15010000-501		6.000,00
23	391	Patrimônio Histórico, Artístico e Arqueológico			
23	391 2201	Gestão Administrativa da Secretaria de Desenvolvimento Econômico e Turismo - SEDTUR			
23	391 2201 3200 0000	Estruturação da Sala do Empreendedor			
431	4.4.90.52.00	EQUIPAMENTOS E MATERIAL PERMANENTE	0.01.00.15010000-501		12.000,00
23	691	Promoção Comercial			
23	691 2201	Gestão Administrativa da Secretaria de Desenvolvimento Econômico e Turismo - SEDTUR			
23	691 2201 4108 0000	Manutenção das atividades administrativas do Distrito Industrial			
432	3.3.90.30.00	MATERIAL DE CONSUMO	0.01.00.15010000-501		5.000,00
433	3.3.90.36.00	OUTROS SERVIÇOS DE TERCEIROS - PESSOA FÍSICA	0.01.00.15010000-501		5.000,00
434	3.3.90.39.00	OUTROS SERVIÇOS DE TERCEIROS - PESSOA JURÍDICA	0.01.00.15010000-501		6.000,00
23	691 2201 4111 0000	Manutenção das atividades administrativas do Turismo			
435	3.3.90.30.00	MATERIAL DE CONSUMO	0.01.00.15010000-501		1.000,00
436	3.3.90.36.00	OUTROS SERVIÇOS DE TERCEIROS - PESSOA FÍSICA	0.01.00.15010000-501		1.000,00
437	3.3.90.39.00	OUTROS SERVIÇOS DE TERCEIROS - PESSOA JURÍDICA	0.01.00.15010000-501		10.000,00
23	691 2201 4231 0000	Manutenção das Atividades Administrativas da Sala do Empreendedor			
438	3.3.90.30.00	MATERIAL DE CONSUMO	0.01.00.15010000-501		5.000,00
439	3.3.90.36.00	OUTROS SERVIÇOS DE TERCEIROS - PESSOA FÍSICA	0.01.00.15010000-501		4.000,00
440	3.3.90.39.00	OUTROS SERVIÇOS DE TERCEIROS - PESSOA JURÍDICA	0.01.00.15010000-501		6.000,00
23	691 2202	Serra Empreendedora			
23	691 2202 4112 0000	Capacitar, Formar e aperfeiçoar os empreendedores			
441	3.3.90.30.00	MATERIAL DE CONSUMO	0.01.00.15010000-501		1.000,00
442	3.3.90.36.00	OUTROS SERVIÇOS DE TERCEIROS - PESSOA FÍSICA	0.01.00.15010000-501		5.000,00
443	3.3.90.39.00	OUTROS SERVIÇOS DE TERCEIROS - PESSOA JURÍDICA	0.01.00.15010000-501		7.000,00
23	691 2202 4113 0000	Realizar feiras, eventos e encontros			
444	3.3.90.30.00	MATERIAL DE CONSUMO	0.01.00.15010000-501		28.000,00
445	3.3.90.36.00	OUTROS SERVIÇOS DE TERCEIROS - PESSOA FÍSICA	0.01.00.15010000-501		20.000,00
446	3.3.90.39.00	OUTROS SERVIÇOS DE TERCEIROS - PESSOA JURÍDICA	0.01.00.15010000-501		117.000,00
23	691 2202 4114 0000	Participar de Feiras, Eventos e encontros			
447	3.3.90.30.00	MATERIAL DE CONSUMO	0.01.00.15010000-501		1.000,00



PREFEITURA DE SERRA TALHADA

Rua Agostinho Nunes de Magalhães, 125 - CNPJ:10.282.945/0001-05

Orçamento Programa - Exercício de 2024

FICHAS DA DESPESA

Page 13

Entidade	Discriminação da Entidade			Vinc	Fte Recurso	Total Orcado
Ficha CLoc	Func/Prog	Catgo	Discriminação			
2	PREFEITURA MUNICIPAL DE SERRA TALHADA					
448	3.3.90.36.00		OUTROS SERVIÇOS DE TERCEIROS - PESSOA FÍSICA	0.01.00.15010000-501		3.000,00
449	3.3.90.39.00		OUTROS SERVIÇOS DE TERCEIROS - PESSOA JURÍDICA	0.01.00.15010000-501		21.000,00
23	691 2202 4116 0000		Criar e manter o Programa de Estagio Municipal			
450	3.3.90.30.00		MATERIAL DE CONSUMO	0.01.00.15010000-501		1.000,00
451	3.3.90.36.00		OUTROS SERVIÇOS DE TERCEIROS - PESSOA FÍSICA	0.01.00.15010000-501		3.000,00
452	3.3.90.39.00		OUTROS SERVIÇOS DE TERCEIROS - PESSOA JURÍDICA	0.01.00.15010000-501		6.000,00
23	691 2202 4118 0000		Disponibilizar capacitações, formações e aperfeiçoamentos para população em geral voltado ao empreendedorismo			
453	3.3.90.30.00		MATERIAL DE CONSUMO	0.01.00.15010000-501		8.000,00
454	3.3.90.36.00		OUTROS SERVIÇOS DE TERCEIROS - PESSOA FÍSICA	0.01.00.15010000-501		10.000,00
455	3.3.90.39.00		OUTROS SERVIÇOS DE TERCEIROS - PESSOA JURÍDICA	0.01.00.15010000-501		12.000,00
23	691 2202 4119 0000		Promover e incentivar arranjos produtivos locais			
456	3.3.90.30.00		MATERIAL DE CONSUMO	0.01.00.15010000-501		3.000,00
457	3.3.90.36.00		OUTROS SERVIÇOS DE TERCEIROS - PESSOA FÍSICA	0.01.00.15010000-501		3.000,00
458	3.3.90.39.00		OUTROS SERVIÇOS DE TERCEIROS - PESSOA JURÍDICA	0.01.00.15010000-501		4.000,00
23	691 2202 4120 0000		Fortalecer as articulações para a comercialização da produção rural do município			
459	3.3.90.30.00		MATERIAL DE CONSUMO	0.01.00.15010000-501		2.000,00
460	3.3.90.36.00		OUTROS SERVIÇOS DE TERCEIROS - PESSOA FÍSICA	0.01.00.15010000-501		6.000,00
461	3.3.90.39.00		OUTROS SERVIÇOS DE TERCEIROS - PESSOA JURÍDICA	0.01.00.15010000-501		9.000,00
23	692		Comercialização			
23	692 2201		Gestão Administrativa da Secretaria de Desenvolvimento Econômico e Turismo - SEDTUR			
23	692 2201 3103 0000		Requalificar o Pátio da Feira Livre			
462	4.4.90.51.00		OBRAS E INSTALAÇÕES	0.01.00.15010000-501		22.000,00
23	692 2201 3105 0000		Estruturar o Centro de Abastecimento de Serra Talhada - CEAST			
463	4.4.90.51.00		OBRAS E INSTALAÇÕES	0.05.01.17000000-700		22.000,00
23	692 2201 4102 0000		Manutenção das atividades administrativas do Pátio da Feira Livre, Pça de Alimentação e CEAST			
464	3.3.90.30.00		MATERIAL DE CONSUMO	0.01.00.15010000-501		19.000,00
465	3.3.90.36.00		OUTROS SERVIÇOS DE TERCEIROS - PESSOA FÍSICA	0.01.00.15010000-501		28.000,00
466	3.3.90.39.00		OUTROS SERVIÇOS DE TERCEIROS - PESSOA JURÍDICA	0.01.00.15010000-501		409.000,00
23	692 2201 4106 0000		Manutenção das atividades administrativas do Mercado Público			
467	3.3.90.30.00		MATERIAL DE CONSUMO	0.01.00.15010000-501		15.000,00
468	3.3.90.36.00		OUTROS SERVIÇOS DE TERCEIROS - PESSOA FÍSICA	0.01.00.15010000-501		5.000,00
469	3.3.90.39.00		OUTROS SERVIÇOS DE TERCEIROS - PESSOA JURÍDICA	0.01.00.15010000-501		699.000,00
23	695		Turismo			
23	695 2301		Promoção e desenvolvimento do turismo			
23	695 2301 3129 0000		Estruturar equipamentos turísticos			
470	4.4.90.52.00		EQUIPAMENTOS E MATERIAL PERMANENTE	0.01.00.15010000-501		32.000,00
23	695 2301 4121 0000		Realizar campanhas de caráter promocional do produto turístico serratalhadense			
471	3.3.90.30.00		MATERIAL DE CONSUMO	0.01.00.15010000-501		1.000,00
472	3.3.90.36.00		OUTROS SERVIÇOS DE TERCEIROS - PESSOA FÍSICA	0.01.00.15010000-501		2.000,00
473	3.3.90.39.00		OUTROS SERVIÇOS DE TERCEIROS - PESSOA JURÍDICA	0.01.00.15010000-501		4.000,00
23	695 2301 4122 0000		Divulgar e promover o turismo de Serra Talhada em eventos			
474	3.3.90.30.00		MATERIAL DE CONSUMO	0.01.00.15010000-501		2.000,00
475	3.3.90.36.00		OUTROS SERVIÇOS DE TERCEIROS - PESSOA FÍSICA	0.01.00.15010000-501		2.000,00
476	3.3.90.39.00		OUTROS SERVIÇOS DE TERCEIROS - PESSOA JURÍDICA	0.01.00.15010000-501		20.000,00
23	695 2301 4123 0000		Apoiar e fomentar eventos que gerem fluxo turístico			
477	3.3.90.30.00		MATERIAL DE CONSUMO	0.01.00.15010000-501		3.000,00
478	3.3.90.36.00		OUTROS SERVIÇOS DE TERCEIROS - PESSOA FÍSICA	0.01.00.15010000-501		5.000,00
479	3.3.90.39.00		OUTROS SERVIÇOS DE TERCEIROS - PESSOA JURÍDICA	0.01.00.15010000-501		8.000,00
23	695 2301 4124 0000		Fomentar a inovação do setor turístico			
480	3.3.90.30.00		MATERIAL DE CONSUMO	0.01.00.15010000-501		3.000,00
481	3.3.90.36.00		OUTROS SERVIÇOS DE TERCEIROS - PESSOA FÍSICA	0.01.00.15010000-501		3.000,00
482	3.3.90.39.00		OUTROS SERVIÇOS DE TERCEIROS - PESSOA JURÍDICA	0.01.00.15010000-501		7.000,00
23	695 2301 4125 0000		Implementar e manter o Centro de Atendimento aos Turistas - CAT			
483	3.3.90.30.00		MATERIAL DE CONSUMO	0.01.00.15010000-501		5.000,00
484	3.3.90.36.00		OUTROS SERVIÇOS DE TERCEIROS - PESSOA FÍSICA	0.01.00.15010000-501		5.000,00
485	3.3.90.39.00		OUTROS SERVIÇOS DE TERCEIROS - PESSOA JURÍDICA	0.01.00.15010000-501		33.000,00
23	695 2301 4126 0000		Capacitar, formar e aperfeiçoar o trade turístico			
486	3.3.90.30.00		MATERIAL DE CONSUMO	0.01.00.15010000-501		5.000,00



PREFEITURA DE SERRA TALHADA

Rua Agostinho Nunes de Magalhães, 125 - CNPJ:10.282.945/0001-05

Orçamento Programa - Exercício de 2024

FICHAS DA DESPESA

Page 14

Entidade	Discriminação da Entidade			Vinc	Fte Recurso	Total Orcado
Ficha CLoc	Func/Prog	Catgo	Discriminação			
2	PREFEITURA MUNICIPAL DE SERRA TALHADA					
487		3.3.90.36.00	OUTROS SERVIÇOS DE TERCEIROS - PESSOA FÍSICA	0.01.00.15010000-501		5.000,00
488		3.3.90.39.00	OUTROS SERVIÇOS DE TERCEIROS - PESSOA JURÍDICA	0.01.00.15010000-501		14.000,00
23	695 2301 4127 0000		Assessorar técnico e operacionalmente o Conselho Municipal de Turismo - COMTUR			
489		3.3.90.30.00	MATERIAL DE CONSUMO	0.01.00.15010000-501		5.000,00
490		3.3.90.36.00	OUTROS SERVIÇOS DE TERCEIROS - PESSOA FÍSICA	0.01.00.15010000-501		5.000,00
491		3.3.90.39.00	OUTROS SERVIÇOS DE TERCEIROS - PESSOA JURÍDICA	0.01.00.15010000-501		6.000,00
23	695 2301 4128 0000		Promover a integração da produção local à cadeia produtiva			
492		3.3.90.30.00	MATERIAL DE CONSUMO	0.01.00.15010000-501		5.000,00
493		3.3.90.36.00	OUTROS SERVIÇOS DE TERCEIROS - PESSOA FÍSICA	0.01.00.15010000-501		5.000,00
494		3.3.90.39.00	OUTROS SERVIÇOS DE TERCEIROS - PESSOA JURÍDICA	0.01.00.15010000-501		6.000,00
02	14		Secretaria Municipal de Esporte e Lazer			
02	14 00		Secretaria Municipal de Esporte e Lazer			
27			Desporto e Lazer			
27	122		Administração Geral			
27	122 2701		Gestão Administrativa da Secretaria do Esporte e Lazer			
27	122 2701 2103 0000		Manutenção das Atividades Administrativas da Secretaria de Esportes e Lazer			
495		3.1.90.04.00	CONTRATAÇÃO POR TEMPO DETERMINADO	0.01.00.15010000-501		5.000,00
496		3.1.90.11.00	VENCIMENTOS E VANTAGENS FIXAS - PESSOAL CIVIL	0.01.00.15010000-501		1.006.000,00
497		3.1.90.13.00	OBRIGAÇÕES PATRONAIS	0.01.00.15010000-501		99.000,00
498		3.1.90.16.00	OUTRAS DESPESAS VARIÁVEIS - PESSOAL CIVIL	0.01.00.15010000-501		2.000,00
499		3.1.90.94.00	INDENIZAÇÕES E RESTITUIÇÕES TRABALHISTAS	0.01.00.15010000-501		5.000,00
500		3.1.91.13.00	OBRIGAÇÕES PATRONAIS - INTRA-ORÇAMENTÁRIO	0.01.00.15010000-501		350.000,00
501		3.3.50.43.00	SUBVENÇÕES SOCIAIS	0.01.00.15010000-501		5.000,00
502		3.3.90.08.00	Outros Benefícios Assistenciais do servidor e do militar	0.01.00.15010000-501		10.000,00
503		3.3.90.14.00	DIÁRIAS - CIVIL	0.01.00.15010000-501		26.000,00
504		3.3.90.30.00	MATERIAL DE CONSUMO	0.01.00.15010000-501		153.000,00
505		3.3.90.36.00	OUTROS SERVIÇOS DE TERCEIROS - PESSOA FÍSICA	0.01.00.15010000-501		139.000,00
506		3.3.90.39.00	OUTROS SERVIÇOS DE TERCEIROS - PESSOA JURÍDICA	0.01.00.15010000-501		152.500,00
507		3.3.90.49.00	AUXÍLIO TRANSPORTE	0.01.00.15010000-501		24.000,00
508		3.3.90.92.00	DESPESAS DE EXERCÍCIOS ANTERIORES	0.01.00.15010000-501		2.000,00
509		4.4.90.51.00	OBRAS E INSTALAÇÕES	0.01.00.15010000-501		5.000,00
510		4.4.90.51.00	OBRAS E INSTALAÇÕES	0.05.01.17000000-700		23.000,00
511		4.4.90.52.00	EQUIPAMENTOS E MATERIAL PERMANENTE	0.01.00.15010000-501		5.000,00
27	122 2701 3244 0000		Aquisição de Veículo, Máquinas e Equipamentos Diversos			
512		4.4.90.52.00	EQUIPAMENTOS E MATERIAL PERMANENTE	0.01.00.15010000-501		180.000,00
27	122 2702		Infraestrutura do Esporte			
27	122 2702 3245 0000		Implantação, reforma e manutenção dos campos de futebol da várzea na zona urbana e rural			
513		4.4.90.51.00	OBRAS E INSTALAÇÕES	0.01.00.15010000-501		160.000,00
27	122 2702 3246 0000		Construção, Ampliação e Manutenção de Ginásios, Quadras e Praças			
514		3.3.90.30.00	MATERIAL DE CONSUMO	0.01.00.15010000-501		66.000,00
515		3.3.90.36.00	OUTROS SERVIÇOS DE TERCEIROS - PESSOA FÍSICA	0.01.00.15010000-501		158.000,00
516		3.3.90.39.00	OUTROS SERVIÇOS DE TERCEIROS - PESSOA JURÍDICA	0.01.00.15010000-501		204.000,00
517		4.4.90.51.00	OBRAS E INSTALAÇÕES	0.01.00.15010000-501		260.000,00
518		4.4.90.51.00	OBRAS E INSTALAÇÕES	0.05.01.17000000-700		341.000,00
27	122 2709		Esporte para Todos			
27	122 2709 3262 0000		Apoio a Liga Desportiva Serratalhadense			
519		3.3.50.43.00	SUBVENÇÕES SOCIAIS	0.01.00.15010000-501		60.000,00
27	122 2709 3279 0000		Apoio aos Campeonatos de futebol nos Bairros			
520		3.3.50.43.00	SUBVENÇÕES SOCIAIS	0.01.00.15010000-501		32.000,00
27	122 2709 4245 0000		Apoio e Subvenções Sociais, Clubes e Similares			
521		3.3.50.43.00	SUBVENÇÕES SOCIAIS	0.01.00.15010000-501		22.000,00
27	122 2709 4261 0000		Apoio a Liga Desportiva Serratalhadense			
522		3.3.50.43.00	SUBVENÇÕES SOCIAIS	0.01.00.15010000-501		30.000,00
27	812		Desporto Comunitário			
27	812 2709		Esporte para Todos			
27	812 2709 4242 0000		Academia para Todos			
523		3.3.90.30.00	MATERIAL DE CONSUMO	0.01.00.15010000-501		2.000,00
524		3.3.90.36.00	OUTROS SERVIÇOS DE TERCEIROS - PESSOA FÍSICA	0.01.00.15010000-501		20.000,00
525		3.3.90.39.00	OUTROS SERVIÇOS DE TERCEIROS - PESSOA JURÍDICA	0.01.00.15010000-501		17.000,00



PREFEITURA DE SERRA TALHADA

Rua Agostinho Nunes de Magalhães, 125 - CNPJ:10.282.945/0001-05

Orçamento Programa - Exercício de 2024

FICHAS DA DESPESA

Page 15

Entidade	Discriminação da Entidade			Vinc	Fte Recurso	Total Orcado
Ficha CLoc	Func/Prog	Catgo	Discriminação			
2	PREFEITURA MUNICIPAL DE SERRA TALHADA					
526		4.4.90.52.00	EQUIPAMENTOS E MATERIAL PERMANENTE	0.01.00.15010000-501		64.000,00
	27	812 2709 4243 0000	Apoio e Incentivo a Projetos e Eventos Esportivos			
527		3.3.90.30.00	MATERIAL DE CONSUMO	0.01.00.15010000-501		20.000,00
528		3.3.90.30.00	MATERIAL DE CONSUMO	0.05.01.17000000-700		62.000,00
529		3.3.90.31.00	PREMIAÇÕES CULTURAIS, ARTÍSTICAS, CIENTÍFICAS, DE	0.01.00.15010000-501		36.000,00
530		3.3.90.36.00	OUTROS SERVIÇOS DE TERCEIROS - PESSOA FÍSICA	0.01.00.15010000-501		13.000,00
531		3.3.90.36.00	OUTROS SERVIÇOS DE TERCEIROS - PESSOA FÍSICA	0.05.01.17000000-700		6.000,00
532		3.3.90.39.00	OUTROS SERVIÇOS DE TERCEIROS - PESSOA JURÍDICA	0.01.00.15010000-501		7.000,00
533		3.3.90.39.00	OUTROS SERVIÇOS DE TERCEIROS - PESSOA JURÍDICA	0.05.01.17000000-700		62.000,00
	27	812 2709 4244 0000	Realização de Eventos Esportivos			
534		3.3.90.30.00	MATERIAL DE CONSUMO	0.01.00.15010000-501		9.000,00
535		3.3.90.36.00	OUTROS SERVIÇOS DE TERCEIROS - PESSOA FÍSICA	0.01.00.15010000-501		89.000,00
536		3.3.90.39.00	OUTROS SERVIÇOS DE TERCEIROS - PESSOA JURÍDICA	0.01.00.15010000-501		105.000,00
	27	812 2709 4246 0000	Realização de Atividades Esportivas nos Distritos			
537		3.3.90.30.00	MATERIAL DE CONSUMO	0.01.00.15010000-501		12.000,00
538		3.3.90.36.00	OUTROS SERVIÇOS DE TERCEIROS - PESSOA FÍSICA	0.01.00.15010000-501		10.000,00
539		3.3.90.39.00	OUTROS SERVIÇOS DE TERCEIROS - PESSOA JURÍDICA	0.01.00.15010000-501		10.000,00
	27	813	Lazer			
	27	813 2709	Esporte para Todos			
	27	813 2709 3263 0000	Subvenções Sociais para Associação dos dos Promotores de Pega de Boi na Caatinga - APROPBOI			
540		3.3.50.43.00	SUBVENÇÕES SOCIAIS	0.01.00.15010000-501		80.000,00
	02	16	Secretaria Municipal de Agricultura e Recursos Hídricos			
	02	16 00	Secretaria Municipal de Agricultura e Recursos Hídricos			
		20	Agricultura			
		20 122	Administração Geral			
		20 122 2001	Gestão Eficiente da Secretaria de Agricultura e Recursos Hídricos			
		20 122 2001 2185 0000	Gestão Administrativa da SEMARH			
541		3.1.90.04.00	CONTRATAÇÃO POR TEMPO DETERMINADO	0.01.00.15010000-501		210.000,00
542		3.1.90.11.00	VENCIMENTOS E VANTAGENS FIXAS - PESSOAL CIVIL	0.01.00.15010000-501		583.000,00
543		3.1.90.13.00	OBRIGAÇÕES PATRONAIS	0.01.00.15010000-501		97.000,00
544		3.1.90.16.00	OUTRAS DESPESAS VARIÁVEIS - PESSOAL CIVIL	0.01.00.15010000-501		2.000,00
545		3.1.90.94.00	INDENIZAÇÕES E RESTITUIÇÕES TRABALHISTAS	0.01.00.15010000-501		5.000,00
546		3.1.91.13.00	OBRIGAÇÕES PATRONAIS - INTRA-ORÇAMENTÁRIO	0.01.00.15010000-501		89.000,00
547		3.3.50.41.00	CONTRIBUIÇÕES	0.01.00.15010000-501		20.000,00
548		3.3.50.43.00	SUBVENÇÕES SOCIAIS	0.01.00.15010000-501		286.000,00
549		3.3.90.08.00	Outros Benefícios Assistenciais do servidor e do militar	0.01.00.15010000-501		3.000,00
550		3.3.90.14.00	DIÁRIAS - CIVIL	0.01.00.15010000-501		18.000,00
551		3.3.90.30.00	MATERIAL DE CONSUMO	0.01.00.15010000-501		1.362.000,00
552		3.3.90.32.00	Material, Bem ou Serviço para Distribuição Gratuita	0.01.00.15010000-501		10.000,00
553		3.3.90.36.00	OUTROS SERVIÇOS DE TERCEIROS - PESSOA FÍSICA	0.01.00.15010000-501		141.000,00
554		3.3.90.39.00	OUTROS SERVIÇOS DE TERCEIROS - PESSOA JURÍDICA	0.01.00.15010000-501		1.991.000,00
555		3.3.90.49.00	AUXÍLIO TRANSPORTE	0.01.00.15010000-501		16.000,00
556		3.3.90.92.00	DESPESAS DE EXERCÍCIOS ANTERIORES	0.01.00.15010000-501		1.000,00
557		4.4.90.52.00	EQUIPAMENTOS E MATERIAL PERMANENTE	0.01.00.15010000-501		9.000,00
	20	122 2001 2869 0000	Capacitação Técnica dos Servidores Lotados na SEMARH			
558		3.3.90.30.00	MATERIAL DE CONSUMO	0.01.00.15010000-501		5.000,00
559		3.3.90.36.00	OUTROS SERVIÇOS DE TERCEIROS - PESSOA FÍSICA	0.01.00.15010000-501		5.000,00
560		3.3.90.39.00	OUTROS SERVIÇOS DE TERCEIROS - PESSOA JURÍDICA	0.01.00.15010000-501		24.800,00
	20	451	Infra-Estrutura Urbana			
	20	451 2014	Estradas do Desenvolvimento			
	20	451 2014 2797 0000	Recuperação de Estradas Vicinais			
561		3.3.90.30.00	MATERIAL DE CONSUMO	0.01.00.15010000-501		10.000,00
562		3.3.90.36.00	OUTROS SERVIÇOS DE TERCEIROS - PESSOA FÍSICA	0.01.00.15010000-501		159.000,00
563		3.3.90.39.00	OUTROS SERVIÇOS DE TERCEIROS - PESSOA JURÍDICA	0.01.00.15010000-501		388.450,00
564		4.4.90.52.00	EQUIPAMENTOS E MATERIAL PERMANENTE	0.01.00.15010000-501		5.000,00
	20	544	Recursos Hídricos			
	20	544 2006	Água no campo			
	20	544 2006 1049 0000	Perfurar poços para abastecimento hídrico			
565		4.4.90.51.00	OBRAS E INSTALAÇÕES	0.01.00.15010000-501		56.000,00
566		4.4.90.51.00	OBRAS E INSTALAÇÕES	0.05.01.17000000-700		50.000,00
	20	544 2006 1245 0000	Perfuração de Poços - Emenda Impositiva			



PREFEITURA DE SERRA TALHADA

Rua Agostinho Nunes de Magalhães, 125 - CNPJ:10.282.945/0001-05

Orçamento Programa - Exercício de 2024

FICHAS DA DESPESA

Page 16

Entidade	Discriminação da Entidade			Vinc	Fte Recurso	Total Orcado
Ficha CLoc	Func/Prog	Catgo	Discriminação			
2	PREFEITURA MUNICIPAL DE SERRA TALHADA					
567	3.3.90.30.00		MATERIAL DE CONSUMO	0.01.00.15010000-501		58.000,00
568	3.3.90.30.00		MATERIAL DE CONSUMO	0.05.70.17060000-706		100.000,00
569	3.3.90.36.00		OUTROS SERVIÇOS DE TERCEIROS - PESSOA FÍSICA	0.01.00.15010000-501		45.000,00
570	3.3.90.36.00		OUTROS SERVIÇOS DE TERCEIROS - PESSOA FÍSICA	0.05.70.17060000-706		100.000,00
571	3.3.90.39.00		OUTROS SERVIÇOS DE TERCEIROS - PESSOA JURÍDICA	0.01.00.15010000-501		5.000,00
572	3.3.90.39.00		OUTROS SERVIÇOS DE TERCEIROS - PESSOA JURÍDICA	0.05.70.17060000-706		101.000,00
573	4.4.90.51.00		OBRAS E INSTALAÇÕES	0.01.00.15010000-501		55.000,00
20 544 2006 1276 0000	Construção de Açudes nas Sedes dos Distritos					
574	4.4.90.51.00		OBRAS E INSTALAÇÕES	0.01.00.15010000-501		140.000,00
575	4.4.90.51.00		OBRAS E INSTALAÇÕES	0.05.01.17000000-700		61.000,00
20 544 2006 1277 0000	Contratação de Horas-Máquina para Construção de Barreiros na Zona Rural					
576	4.4.90.51.00		OBRAS E INSTALAÇÕES	0.01.00.15010000-501		56.000,00
577	4.4.90.51.00		OBRAS E INSTALAÇÕES	0.05.01.17000000-700		50.000,00
20 544 2006 2605 0000	Recuperação de Dessalinizadores					
578	3.3.90.30.00		MATERIAL DE CONSUMO	0.01.00.15010000-501		4.000,00
579	3.3.90.36.00		OUTROS SERVIÇOS DE TERCEIROS - PESSOA FÍSICA	0.01.00.15010000-501		4.000,00
580	3.3.90.39.00		OUTROS SERVIÇOS DE TERCEIROS - PESSOA JURÍDICA	0.01.00.15010000-501		15.000,00
20 544 2006 2606 0000	Realizar abastecimento Familiar por Carro Pipa					
581	3.3.90.30.00		MATERIAL DE CONSUMO	0.01.00.15010000-501		6.000,00
582	3.3.90.30.00		MATERIAL DE CONSUMO	0.05.01.17000000-700		1.000,00
583	3.3.90.32.00		Material, Bem ou Serviço para Distribuição Gratuita	0.01.00.15010000-501		70.000,00
584	3.3.90.32.00		Material, Bem ou Serviço para Distribuição Gratuita	0.05.01.17000000-700		10.000,00
585	3.3.90.36.00		OUTROS SERVIÇOS DE TERCEIROS - PESSOA FÍSICA	0.01.00.15010000-501		143.000,00
586	3.3.90.36.00		OUTROS SERVIÇOS DE TERCEIROS - PESSOA FÍSICA	0.05.01.17000000-700		30.000,00
587	3.3.90.39.00		OUTROS SERVIÇOS DE TERCEIROS - PESSOA JURÍDICA	0.01.00.15010000-501		110.000,00
588	3.3.90.39.00		OUTROS SERVIÇOS DE TERCEIROS - PESSOA JURÍDICA	0.05.01.17000000-700		30.000,00
20 544 2006 2798 0000	Instalar e realizar manutenção de poços para abastecimento comunitário					
589	3.3.90.30.00		MATERIAL DE CONSUMO	0.01.00.15010000-501		100.000,00
590	3.3.90.36.00		OUTROS SERVIÇOS DE TERCEIROS - PESSOA FÍSICA	0.01.00.15010000-501		125.000,00
591	3.3.90.39.00		OUTROS SERVIÇOS DE TERCEIROS - PESSOA JURÍDICA	0.01.00.15010000-501		200.000,00
592	4.4.90.52.00		EQUIPAMENTOS E MATERIAL PERMANENTE	0.01.00.15010000-501		200.000,00
20 544 2006 2879 0000	Realização de Manutenção dos Sistemas Simplificados					
593	3.3.90.30.00		MATERIAL DE CONSUMO	0.01.00.15010000-501		33.000,00
594	3.3.90.36.00		OUTROS SERVIÇOS DE TERCEIROS - PESSOA FÍSICA	0.01.00.15010000-501		50.000,00
595	3.3.90.39.00		OUTROS SERVIÇOS DE TERCEIROS - PESSOA JURÍDICA	0.01.00.15010000-501		50.000,00
20 544 2014	Estradas do Desenvolvimento					
20 544 2014 1160 0000	Piçarramento, Recuperação e Embueiramento de Estradas Vicinais					
596	4.4.90.51.00		OBRAS E INSTALAÇÕES	0.01.00.15010000-501		150.000,00
597	4.4.90.51.00		OBRAS E INSTALAÇÕES	0.05.01.17000000-700		150.000,00
20 544 2014 1209 0000	Contratação de Horas Máquinas de Trator de Esteira					
598	4.4.90.51.00		OBRAS E INSTALAÇÕES	0.01.00.15010000-501		22.000,00
20 544 2014 1275 0000	Construção e Recuperação de Passagens Molhadas					
599	4.4.90.51.00		OBRAS E INSTALAÇÕES	0.01.00.15010000-501		10.000,00
600	4.4.90.51.00		OBRAS E INSTALAÇÕES	0.05.01.17000000-700		4.000,00
20 606	Extensão Rural					
20 606 2013	Assistência técnica e extensão rural					
20 606 2013 4029 0000	Realizar assistência técnica a agricultores					
601	3.3.90.36.00		OUTROS SERVIÇOS DE TERCEIROS - PESSOA FÍSICA	0.01.00.15010000-501		98.000,00
602	3.3.90.39.00		OUTROS SERVIÇOS DE TERCEIROS - PESSOA JURÍDICA	0.01.00.15010000-501		200.000,00
20 606 2013 4030 0000	Fortalecer e desenvolver os projetos de assentamento					
603	3.3.90.30.00		MATERIAL DE CONSUMO	0.01.00.15010000-501		4.000,00
604	3.3.90.36.00		OUTROS SERVIÇOS DE TERCEIROS - PESSOA FÍSICA	0.01.00.15010000-501		15.000,00
605	3.3.90.39.00		OUTROS SERVIÇOS DE TERCEIROS - PESSOA JURÍDICA	0.01.00.15010000-501		15.000,00
20 606 2013 4031 0000	Acompanhar, estruturar e fortalecer as associações de trabalhadores rurais					
606	3.3.90.30.00		MATERIAL DE CONSUMO	0.01.00.15010000-501		8.000,00
607	3.3.90.36.00		OUTROS SERVIÇOS DE TERCEIROS - PESSOA FÍSICA	0.01.00.15010000-501		50.000,00
608	3.3.90.39.00		OUTROS SERVIÇOS DE TERCEIROS - PESSOA JURÍDICA	0.01.00.15010000-501		50.000,00
20 606 2013 4032 0000	Realizar Cadastro Ambiental Rural					
609	3.3.90.30.00		MATERIAL DE CONSUMO	0.01.00.15010000-501		1.000,00
610	3.3.90.36.00		OUTROS SERVIÇOS DE TERCEIROS - PESSOA FÍSICA	0.01.00.15010000-501		2.000,00



PREFEITURA DE SERRA TALHADA

Rua Agostinho Nunes de Magalhães, 125 - CNPJ:10.282.945/0001-05

Orçamento Programa - Exercício de 2024

FICHAS DA DESPESA

Page 17

Entidade	Discriminação da Entidade		Vinc	Fte Recurso	Total Orcado
Ficha CLoc	Func/Prog	Catgo Discriminação			
2		PREFEITURA MUNICIPAL DE SERRA TALHADA			
611	3.3.90.39.00	OUTROS SERVIÇOS DE TERCEIROS - PESSOA JURÍDICA	0.01.00.15010000-501		3.000,00
	20 606 2015	Apoio e Desenvolvimento das Cadeias Produtivas			
	20 606 2015 2608 0000	Ampliação da Capacidade Forrageiral Local			
612	3.3.90.30.00	MATERIAL DE CONSUMO	0.01.00.15010000-501		10.000,00
613	3.3.90.36.00	OUTROS SERVIÇOS DE TERCEIROS - PESSOA FÍSICA	0.01.00.15010000-501		10.000,00
614	3.3.90.39.00	OUTROS SERVIÇOS DE TERCEIROS - PESSOA JURÍDICA	0.01.00.15010000-501		7.000,00
	20 606 2015 2609 0000	Incentivar a Psicultura no município			
615	3.3.90.30.00	MATERIAL DE CONSUMO	0.01.00.15010000-501		5.000,00
616	3.3.90.36.00	OUTROS SERVIÇOS DE TERCEIROS - PESSOA FÍSICA	0.01.00.15010000-501		6.000,00
617	3.3.90.39.00	OUTROS SERVIÇOS DE TERCEIROS - PESSOA JURÍDICA	0.01.00.15010000-501		5.000,00
	20 606 2015 2610 0000	Fortalecer a Caprinovinocultura Familiar			
618	3.3.90.30.00	MATERIAL DE CONSUMO	0.01.00.15010000-501		5.000,00
619	3.3.90.36.00	OUTROS SERVIÇOS DE TERCEIROS - PESSOA FÍSICA	0.01.00.15010000-501		5.000,00
620	3.3.90.39.00	OUTROS SERVIÇOS DE TERCEIROS - PESSOA JURÍDICA	0.01.00.15010000-501		6.000,00
	20 606 2015 2611 0000	Fortalecimento da Apicultura			
621	3.3.90.30.00	MATERIAL DE CONSUMO	0.01.00.15010000-501		10.000,00
622	3.3.90.36.00	OUTROS SERVIÇOS DE TERCEIROS - PESSOA FÍSICA	0.01.00.15010000-501		10.000,00
623	3.3.90.39.00	OUTROS SERVIÇOS DE TERCEIROS - PESSOA JURÍDICA	0.01.00.15010000-501		16.000,00
	20 606 2015 2870 0000	Fortalecer Outras Culturas no Município			
624	3.3.90.30.00	MATERIAL DE CONSUMO	0.01.00.15010000-501		3.000,00
625	3.3.90.36.00	OUTROS SERVIÇOS DE TERCEIROS - PESSOA FÍSICA	0.01.00.15010000-501		3.000,00
626	3.3.90.39.00	OUTROS SERVIÇOS DE TERCEIROS - PESSOA JURÍDICA	0.01.00.15010000-501		4.000,00
	20 606 2015 2871 0000	Fortalecer a Produção de Algodão Agroecológico			
627	3.3.90.30.00	MATERIAL DE CONSUMO	0.01.00.15010000-501		12.000,00
628	3.3.90.36.00	OUTROS SERVIÇOS DE TERCEIROS - PESSOA FÍSICA	0.01.00.15010000-501		15.000,00
629	3.3.90.39.00	OUTROS SERVIÇOS DE TERCEIROS - PESSOA JURÍDICA	0.01.00.15010000-501		15.000,00
	20 606 2015 2872 0000	Fortalecer a Carcinicultura no Município			
630	3.3.90.30.00	MATERIAL DE CONSUMO	0.01.00.15010000-501		5.000,00
631	3.3.90.36.00	OUTROS SERVIÇOS DE TERCEIROS - PESSOA FÍSICA	0.01.00.15010000-501		5.000,00
632	3.3.90.39.00	OUTROS SERVIÇOS DE TERCEIROS - PESSOA JURÍDICA	0.01.00.15010000-501		6.000,00
	20 606 2015 2873 0000	Fortalecer a Suinocultura no Município			
633	3.3.90.30.00	MATERIAL DE CONSUMO	0.01.00.15010000-501		1.000,00
634	3.3.90.36.00	OUTROS SERVIÇOS DE TERCEIROS - PESSOA FÍSICA	0.01.00.15010000-501		1.000,00
635	3.3.90.39.00	OUTROS SERVIÇOS DE TERCEIROS - PESSOA JURÍDICA	0.01.00.15010000-501		3.000,00
	20 606 2015 2874 0000	Realizar Melhoramento Genético do Rebanho do Município			
636	3.3.90.30.00	MATERIAL DE CONSUMO	0.01.00.15010000-501		10.000,00
637	3.3.90.36.00	OUTROS SERVIÇOS DE TERCEIROS - PESSOA FÍSICA	0.01.00.15010000-501		10.000,00
638	3.3.90.39.00	OUTROS SERVIÇOS DE TERCEIROS - PESSOA JURÍDICA	0.01.00.15010000-501		12.000,00
	20 606 2015 2875 0000	Implantar Hortas Educativas			
639	3.3.90.30.00	MATERIAL DE CONSUMO	0.01.00.15010000-501		5.000,00
640	3.3.90.36.00	OUTROS SERVIÇOS DE TERCEIROS - PESSOA FÍSICA	0.01.00.15010000-501		5.000,00
641	3.3.90.39.00	OUTROS SERVIÇOS DE TERCEIROS - PESSOA JURÍDICA	0.01.00.15010000-501		6.000,00
	20 606 2015 2876 0000	Fortalecer a Avicultura no Município			
642	3.3.90.30.00	MATERIAL DE CONSUMO	0.01.00.15010000-501		1.000,00
643	3.3.90.36.00	OUTROS SERVIÇOS DE TERCEIROS - PESSOA FÍSICA	0.01.00.15010000-501		1.000,00
644	3.3.90.39.00	OUTROS SERVIÇOS DE TERCEIROS - PESSOA JURÍDICA	0.01.00.15010000-501		3.000,00
	20 606 2015 3026 0000	Implantar sistemas de irrigação no município			
645	4.4.90.51.00	OBRAS E INSTALAÇÕES	0.01.00.15010000-501		74.000,00
646	4.4.90.52.00	EQUIPAMENTOS E MATERIAL PERMANENTE	0.01.00.15010000-501		74.000,00
	20 606 2015 4023 0000	Fortalecer a produção de produtos derivados da mandioca e macaxeira			
647	3.3.90.30.00	MATERIAL DE CONSUMO	0.01.00.15010000-501		5.000,00
648	3.3.90.36.00	OUTROS SERVIÇOS DE TERCEIROS - PESSOA FÍSICA	0.01.00.15010000-501		5.000,00
649	3.3.90.39.00	OUTROS SERVIÇOS DE TERCEIROS - PESSOA JURÍDICA	0.01.00.15010000-501		6.000,00
	20 606 2015 4024 0000	Fortalecer culturas irrigadas na Região das Areias			
650	3.3.90.30.00	MATERIAL DE CONSUMO	0.01.00.15010000-501		10.000,00
651	3.3.90.30.00	MATERIAL DE CONSUMO	0.05.01.17000000-700		10.000,00
652	3.3.90.36.00	OUTROS SERVIÇOS DE TERCEIROS - PESSOA FÍSICA	0.01.00.15010000-501		10.000,00
653	3.3.90.36.00	OUTROS SERVIÇOS DE TERCEIROS - PESSOA FÍSICA	0.05.01.17000000-700		10.000,00
654	3.3.90.39.00	OUTROS SERVIÇOS DE TERCEIROS - PESSOA JURÍDICA	0.01.00.15010000-501		14.000,00
655	3.3.90.39.00	OUTROS SERVIÇOS DE TERCEIROS - PESSOA JURÍDICA	0.05.01.17000000-700		10.000,00
	20 606 2015 4027 0000	Implantar o Programa Municipal Terra Pronta			
656	3.3.90.30.00	MATERIAL DE CONSUMO	0.01.00.15010000-501		30.000,00



PREFEITURA DE SERRA TALHADA

Rua Agostinho Nunes de Magalhães, 125 - CNPJ:10.282.945/0001-05

Orçamento Programa - Exercício de 2024

FICHAS DA DESPESA

Page 18

Entidade	Discriminação da Entidade			Vinc	Fte Recurso	Total Orcado
Ficha CLoc	Func/Prog	Catgo	Discriminação			
2	PREFEITURA MUNICIPAL DE SERRA TALHADA					
657	3.3.90.36.00	OUTROS SERVIÇOS DE TERCEIROS - PESSOA FÍSICA	0.01.00.15010000-501	30.000,00		
658	3.3.90.39.00	OUTROS SERVIÇOS DE TERCEIROS - PESSOA JURÍDICA	0.01.00.15010000-501	35.000,00		
20 606 2015 4028 0000	Realizar Aportes Financeiros ao Garantia Safra					
659	3.3.90.48.00	OUTROS AUXÍLIOS FINANCEIROS A PESSOA FÍSICA	0.01.00.15010000-501	216.000,00		
20 606 2016	Agricultura Sustentável					
20 606 2016 2877 0000	Fortalecer e Ampliar a Feira Agroecológica					
660	3.3.90.30.00	MATERIAL DE CONSUMO	0.01.00.15010000-501	15.000,00		
661	3.3.90.36.00	OUTROS SERVIÇOS DE TERCEIROS - PESSOA FÍSICA	0.01.00.15010000-501	15.000,00		
662	3.3.90.39.00	OUTROS SERVIÇOS DE TERCEIROS - PESSOA JURÍDICA	0.01.00.15010000-501	18.000,00		
20 606 2016 2878 0000	Campanhas de Conscientização sobre Uso de Agrotóxicos					
663	3.3.90.30.00	MATERIAL DE CONSUMO	0.01.00.15010000-501	5.000,00		
664	3.3.90.36.00	OUTROS SERVIÇOS DE TERCEIROS - PESSOA FÍSICA	0.01.00.15010000-501	15.000,00		
665	3.3.90.39.00	OUTROS SERVIÇOS DE TERCEIROS - PESSOA JURÍDICA	0.01.00.15010000-501	17.000,00		
20 608	Produção da Produção Agropecuária					
20 608 2011	Incentivo à Comercialização Agropecuária					
20 608 2011 4034 0000	Ampliação e manutenção da feira de animais					
666	3.3.90.30.00	MATERIAL DE CONSUMO	0.01.00.15010000-501	15.000,00		
667	3.3.90.30.00	MATERIAL DE CONSUMO	0.05.01.17000000-700	30.000,00		
668	3.3.90.36.00	OUTROS SERVIÇOS DE TERCEIROS - PESSOA FÍSICA	0.01.00.15010000-501	51.000,00		
669	3.3.90.36.00	OUTROS SERVIÇOS DE TERCEIROS - PESSOA FÍSICA	0.05.01.17000000-700	23.000,00		
670	3.3.90.39.00	OUTROS SERVIÇOS DE TERCEIROS - PESSOA JURÍDICA	0.01.00.15010000-501	113.000,00		
671	3.3.90.39.00	OUTROS SERVIÇOS DE TERCEIROS - PESSOA JURÍDICA	0.05.01.17000000-700	60.000,00		
20 608 2011 4035 0000	Implantação da feira agropecuária					
672	3.3.90.30.00	MATERIAL DE CONSUMO	0.01.00.15010000-501	20.000,00		
673	3.3.90.36.00	OUTROS SERVIÇOS DE TERCEIROS - PESSOA FÍSICA	0.01.00.15010000-501	20.000,00		
674	3.3.90.39.00	OUTROS SERVIÇOS DE TERCEIROS - PESSOA JURÍDICA	0.01.00.15010000-501	80.000,00		
02 17	Secretaria/Agência de Meio Ambiente					
02 17 00	Secretaria de Meio Ambiente					
04	Administração					
04 122	Administração Geral					
04 122 1805	Gestão, Manutenção e Serviços da Secretaria de Meio Ambiente					
04 122 1805 2208 0000	Manutenção das Atividades Administrativas da Secretaria de Meio Ambiente					
675	3.1.90.04.00	CONTRATAÇÃO POR TEMPO DETERMINADO	0.01.00.15010000-501	3.000,00		
676	3.1.90.11.00	VENCIMENTOS E VANTAGENS FIXAS - PESSOAL CIVIL	0.01.00.15010000-501	318.000,00		
677	3.1.90.13.00	OBRIGAÇÕES PATRONAIS	0.01.00.15010000-501	19.000,00		
678	3.1.90.94.00	INDENIZAÇÕES E RESTITUIÇÕES TRABALHISTAS	0.01.00.15010000-501	5.000,00		
679	3.1.91.13.00	OBRIGAÇÕES PATRONAIS - INTRA-ORÇAMENTÁRIO	0.01.00.15010000-501	98.000,00		
680	3.3.50.41.00	CONTRIBUIÇÕES	0.01.00.15010000-501	5.000,00		
681	3.3.90.08.00	Outros Benefícios Assistenciais do servidor e do militar	0.01.00.15010000-501	1.000,00		
682	3.3.90.14.00	DIÁRIAS - CIVIL	0.01.00.15010000-501	35.000,00		
683	3.3.90.30.00	MATERIAL DE CONSUMO	0.01.00.15010000-501	253.000,00		
684	3.3.90.36.00	OUTROS SERVIÇOS DE TERCEIROS - PESSOA FÍSICA	0.01.00.15010000-501	179.000,00		
685	3.3.90.39.00	OUTROS SERVIÇOS DE TERCEIROS - PESSOA JURÍDICA	0.01.00.15010000-501	1.430.000,00		
686	3.3.90.49.00	AUXÍLIO TRANSPORTE	0.01.00.15010000-501	4.000,00		
687	3.3.90.92.00	DESPESAS DE EXERCÍCIOS ANTERIORES	0.01.00.15010000-501	4.000,00		
688	4.4.90.51.00	OBRAS E INSTALAÇÕES	0.01.00.15010000-501	19.000,00		
689	4.4.90.52.00	EQUIPAMENTOS E MATERIAL PERMANENTE	0.01.00.15010000-501	9.000,00		
18	Gestão Ambiental					
18 541	Preservação e Conservação Ambiental					
18 541 1807	Arboriza Serra					
18 541 1807 1802 0000	Adquirir Caminhões para Atividades Concernentes a Secretaria de Meio Ambiente					
690	4.4.90.52.00	EQUIPAMENTOS E MATERIAL PERMANENTE	0.01.00.15010000-501	150.000,00		
18 541 1807 2883 0000	Plantar Mudas em Áreas Verdes na Zona Urbana e Distritos					
691	3.3.90.30.00	MATERIAL DE CONSUMO	0.01.00.15010000-501	10.000,00		
692	3.3.90.36.00	OUTROS SERVIÇOS DE TERCEIROS - PESSOA FÍSICA	0.01.00.15010000-501	10.000,00		
693	3.3.90.39.00	OUTROS SERVIÇOS DE TERCEIROS - PESSOA JURÍDICA	0.01.00.15010000-501	50.000,00		
18 541 1807 2885 0000	Recuperação e Manutenção do Paisagismo nas Praças e Jardins Públicos					
694	3.3.90.30.00	MATERIAL DE CONSUMO	0.01.00.15010000-501	7.000,00		
695	3.3.90.36.00	OUTROS SERVIÇOS DE TERCEIROS - PESSOA FÍSICA	0.01.00.15010000-501	25.000,00		



PREFEITURA DE SERRA TALHADA

Rua Agostinho Nunes de Magalhães, 125 - CNPJ:10.282.945/0001-05

Orçamento Programa - Exercício de 2024

FICHAS DA DESPESA

Page 19

Entidade	Discriminação da Entidade			Vinc	Fte Recurso	Total Orcado
Ficha CLoc	Func/Prog	Catgo	Discriminação			
2	PREFEITURA MUNICIPAL DE SERRA TALHADA					
696	3.3.90.39.00	OUTROS SERVIÇOS DE TERCEIROS - PESSOA JURÍDICA	0.01.00.15010000-501	35.000,00		
	18 541 1811	Parque Ecológico				
	18 541 1811 3045 0000	Criação de Parque Ecológico				
697	4.4.90.51.00	OBRAS E INSTALAÇÕES	0.01.00.15010000-501	100.000,00		
	18 541 1820	Prêmio Boas Práticas Ambientais				
	18 541 1820 4195 0000	Criar Prêmio para Boas Práticas Ambientais				
698	3.3.90.31.00	PREMIAÇÕES CULTURAIS, ARTÍSTICAS, CIENTÍFICAS, DE:	0.01.00.15010000-501	16.000,00		
	18 541 1823	Sementeira Municipal				
	18 541 1823 1283 0000	Construir Nova Sementeira Municipal				
699	4.4.90.51.00	OBRAS E INSTALAÇÕES	0.01.00.15010000-501	100.000,00		
	18 541 1823 4033 0000	Fortalecer o Programa Semear				
700	3.3.90.30.00	MATERIAL DE CONSUMO	0.01.00.15010000-501	5.000,00		
701	3.3.90.36.00	OUTROS SERVIÇOS DE TERCEIROS - PESSOA FÍSICA	0.01.00.15010000-501	5.000,00		
702	3.3.90.39.00	OUTROS SERVIÇOS DE TERCEIROS - PESSOA JURÍDICA	0.01.00.15010000-501	15.000,00		
	18 542	Controle Ambiental				
	18 542 1806	Programa Municipal de Educação Ambiental				
	18 542 1806 2891 0000	Criação de Plano Municipal de Educação Ambiental				
703	3.3.90.30.00	MATERIAL DE CONSUMO	0.01.00.15010000-501	2.000,00		
704	3.3.90.36.00	OUTROS SERVIÇOS DE TERCEIROS - PESSOA FÍSICA	0.01.00.15010000-501	3.000,00		
705	3.3.90.39.00	OUTROS SERVIÇOS DE TERCEIROS - PESSOA JURÍDICA	0.01.00.15010000-501	7.000,00		
	18 542 1806 2892 0000	Realização de Palestras e Oficinas				
706	3.3.90.30.00	MATERIAL DE CONSUMO	0.01.00.15010000-501	1.000,00		
707	3.3.90.36.00	OUTROS SERVIÇOS DE TERCEIROS - PESSOA FÍSICA	0.01.00.15010000-501	1.000,00		
708	3.3.90.39.00	OUTROS SERVIÇOS DE TERCEIROS - PESSOA JURÍDICA	0.01.00.15010000-501	1.000,00		
	18 542 1806 4048 0000	Realização de Campanhas Educativas (Lixo, Queimadas, Desmatamento, IPTU Verde, Arborização)				
709	3.3.90.30.00	MATERIAL DE CONSUMO	0.01.00.15010000-501	5.000,00		
710	3.3.90.36.00	OUTROS SERVIÇOS DE TERCEIROS - PESSOA FÍSICA	0.01.00.15010000-501	10.000,00		
711	3.3.90.39.00	OUTROS SERVIÇOS DE TERCEIROS - PESSOA JURÍDICA	0.01.00.15010000-501	10.000,00		
	18 542 1806 4049 0000	Realizar Comunicação Audiovisual para Informação e Sensibilização da Comunidade (Spot de rádio, cards e vídeos)				
712	3.3.90.30.00	MATERIAL DE CONSUMO	0.01.00.15010000-501	4.000,00		
713	3.3.90.36.00	OUTROS SERVIÇOS DE TERCEIROS - PESSOA FÍSICA	0.01.00.15010000-501	4.000,00		
714	3.3.90.39.00	OUTROS SERVIÇOS DE TERCEIROS - PESSOA JURÍDICA	0.01.00.15010000-501	5.000,00		
	18 542 1806 4050 0000	Instalação de Placas Educativas nos Bairros e Distritos				
715	3.3.90.30.00	MATERIAL DE CONSUMO	0.01.00.15010000-501	5.000,00		
716	3.3.90.36.00	OUTROS SERVIÇOS DE TERCEIROS - PESSOA FÍSICA	0.01.00.15010000-501	5.000,00		
717	3.3.90.39.00	OUTROS SERVIÇOS DE TERCEIROS - PESSOA JURÍDICA	0.01.00.15010000-501	10.000,00		
	18 542 1812	ECOESTAÇÃO (ecopontos)				
	18 542 1812 3046 0000	Criar Ecoestações (Ecopontos)				
718	4.4.90.51.00	OBRAS E INSTALAÇÕES	0.01.00.15010000-501	72.000,00		
	18 542 1813	Mude de Atitude, Cuidar do Meio Ambiente é Cuidar de Você!				
	18 542 1813 2894 0000	Realização de Ações de Educação Ambiental nos Bairros (Porta a Porta)				
719	3.3.90.30.00	MATERIAL DE CONSUMO	0.01.00.15010000-501	1.000,00		
720	3.3.90.36.00	OUTROS SERVIÇOS DE TERCEIROS - PESSOA FÍSICA	0.01.00.15010000-501	1.000,00		
721	3.3.90.39.00	OUTROS SERVIÇOS DE TERCEIROS - PESSOA JURÍDICA	0.01.00.15010000-501	1.000,00		
	18 542 1813 2895 0000	Distribuição de Cartazes, Cartilhas e Panfletos Educativos				
722	3.3.90.30.00	MATERIAL DE CONSUMO	0.01.00.15010000-501	1.000,00		
723	3.3.90.36.00	OUTROS SERVIÇOS DE TERCEIROS - PESSOA FÍSICA	0.01.00.15010000-501	1.000,00		
724	3.3.90.39.00	OUTROS SERVIÇOS DE TERCEIROS - PESSOA JURÍDICA	0.01.00.15010000-501	1.000,00		
	18 542 1814	Agenda Ambiental na Administração Pública de Serra Talhada				
	18 542 1814 4052 0000	Oficinas de Capacitação de Servidores para Inserção de Critérios Socioambientais nas Atividades da Administração Pública				
725	3.3.90.30.00	MATERIAL DE CONSUMO	0.01.00.15010000-501	1.000,00		
726	3.3.90.36.00	OUTROS SERVIÇOS DE TERCEIROS - PESSOA FÍSICA	0.01.00.15010000-501	1.000,00		
727	3.3.90.39.00	OUTROS SERVIÇOS DE TERCEIROS - PESSOA JURÍDICA	0.01.00.15010000-501	1.000,00		
	18 542 1814 4055 0000	Coleta seletiva solidária nos prédios públicos				
728	3.3.90.30.00	MATERIAL DE CONSUMO	0.01.00.15010000-501	2.000,00		
729	3.3.90.36.00	OUTROS SERVIÇOS DE TERCEIROS - PESSOA FÍSICA	0.01.00.15010000-501	2.000,00		
730	3.3.90.39.00	OUTROS SERVIÇOS DE TERCEIROS - PESSOA JURÍDICA	0.01.00.15010000-501	3.000,00		
	18 542 1814 4056 0000	Projeto adote uma Caneca				
731	3.3.90.30.00	MATERIAL DE CONSUMO	0.01.00.15010000-501	3.000,00		



PREFEITURA DE SERRA TALHADA

Rua Agostinho Nunes de Magalhães, 125 - CNPJ:10.282.945/0001-05

Orçamento Programa - Exercício de 2024

FICHAS DA DESPESA

Page 20

Entidade	Discriminação da Entidade			Vinc	Fte Recurso	Total Orcado
Ficha CLoc	Func/Prog	Catgo	Discriminação			
2	PREFEITURA MUNICIPAL DE SERRA TALHADA					
732	3.3.90.36.00		OUTROS SERVIÇOS DE TERCEIROS - PESSOA FÍSICA	0.01.00.15010000-501		4.000,00
733	3.3.90.39.00		OUTROS SERVIÇOS DE TERCEIROS - PESSOA JURÍDICA	0.01.00.15010000-501		5.000,00
18 542 1814 4057 0000	Bicicletário nos prédios públicos					
734	3.3.90.30.00		MATERIAL DE CONSUMO	0.01.00.15010000-501		6.000,00
735	3.3.90.36.00		OUTROS SERVIÇOS DE TERCEIROS - PESSOA FÍSICA	0.01.00.15010000-501		6.500,00
736	3.3.90.39.00		OUTROS SERVIÇOS DE TERCEIROS - PESSOA JURÍDICA	0.01.00.15010000-501		10.000,00
18 542 1814 4058 0000	Colocação e Distribuição de Cartazes, Cartilhas e Adesivos Educativos					
737	3.3.90.30.00		MATERIAL DE CONSUMO	0.01.00.15010000-501		1.000,00
738	3.3.90.36.00		OUTROS SERVIÇOS DE TERCEIROS - PESSOA FÍSICA	0.01.00.15010000-501		1.000,00
739	3.3.90.39.00		OUTROS SERVIÇOS DE TERCEIROS - PESSOA JURÍDICA	0.01.00.15010000-501		1.000,00
18 542 1815	Programa municipal de combate à mudança de clima					
18 542 1815 4061 0000	Atualização do Inventário da Emissão de Gases de Efeito Estufa de Serra Talhada					
740	3.3.90.30.00		MATERIAL DE CONSUMO	0.01.00.15010000-501		5.000,00
741	3.3.90.36.00		OUTROS SERVIÇOS DE TERCEIROS - PESSOA FÍSICA	0.01.00.15010000-501		5.000,00
742	3.3.90.39.00		OUTROS SERVIÇOS DE TERCEIROS - PESSOA JURÍDICA	0.01.00.15010000-501		10.000,00
18 542 1816	Unidade de conservação municipal de Serra Talhada					
18 542 1816 4063 0000	Criar Unidade de Conservação Ambiental Municipal					
743	3.3.90.30.00		MATERIAL DE CONSUMO	0.01.00.15010000-501		5.000,00
744	3.3.90.36.00		OUTROS SERVIÇOS DE TERCEIROS - PESSOA FÍSICA	0.01.00.15010000-501		5.000,00
745	3.3.90.39.00		OUTROS SERVIÇOS DE TERCEIROS - PESSOA JURÍDICA	0.01.00.15010000-501		20.000,00
746	4.4.90.52.00		EQUIPAMENTOS E MATERIAL PERMANENTE	0.01.00.15010000-501		30.000,00
18 542 1818	Composta Serra					
18 542 1818 4072 0000	Adquirir Kits de composteiras domésticas					
747	3.3.90.30.00		MATERIAL DE CONSUMO	0.01.00.15010000-501		5.000,00
748	3.3.90.32.00		Material, Bem ou Serviço para Distribuição Gratuita	0.01.00.15010000-501		6.000,00
18 542 1818 4073 0000	Capacitar e promover assistência técnica em compostagem (Recursos Humanos)					
749	3.3.90.30.00		MATERIAL DE CONSUMO	0.01.00.15010000-501		1.000,00
750	3.3.90.36.00		OUTROS SERVIÇOS DE TERCEIROS - PESSOA FÍSICA	0.01.00.15010000-501		1.000,00
751	3.3.90.39.00		OUTROS SERVIÇOS DE TERCEIROS - PESSOA JURÍDICA	0.01.00.15010000-501		1.000,00
18 542 1819	Programa Municipal de Combate e Prevenção ao Abandono de Animais Domésticos					
18 542 1819 3075 0000	Criar abrigo para os animais abandonados					
752	4.4.90.51.00		OBRAS E INSTALAÇÕES	0.01.00.15010000-501		143.000,00
18 542 1819 4078 0000	Adquirir sistema de microchipagem para os animais do abrigo					
753	3.3.90.30.00		MATERIAL DE CONSUMO	0.01.00.15010000-501		5.000,00
754	3.3.90.36.00		OUTROS SERVIÇOS DE TERCEIROS - PESSOA FÍSICA	0.01.00.15010000-501		3.000,00
755	3.3.90.39.00		OUTROS SERVIÇOS DE TERCEIROS - PESSOA JURÍDICA	0.01.00.15010000-501		13.000,00
18 542 1819 4079 0000	Manutenção do Abrigo de Animais					
756	3.3.90.30.00		MATERIAL DE CONSUMO	0.01.00.15010000-501		10.000,00
757	3.3.90.36.00		OUTROS SERVIÇOS DE TERCEIROS - PESSOA FÍSICA	0.01.00.15010000-501		10.000,00
758	3.3.90.39.00		OUTROS SERVIÇOS DE TERCEIROS - PESSOA JURÍDICA	0.01.00.15010000-501		12.000,00
18 542 1822	Programa Municipal de Coleta Seletiva					
18 542 1822 2886 0000	Contratar Caminhões Gaiolas Conjuntamente com Condutores para Realizar a Coleta Seletiva Porta a Porta					
759	3.3.90.30.00		MATERIAL DE CONSUMO	0.01.00.15010000-501		2.000,00
760	3.3.90.36.00		OUTROS SERVIÇOS DE TERCEIROS - PESSOA FÍSICA	0.01.00.15010000-501		49.000,00
761	3.3.90.39.00		OUTROS SERVIÇOS DE TERCEIROS - PESSOA JURÍDICA	0.01.00.15010000-501		1.000.000,00
18 542 1822 2887 0000	Contratação de Coletores por meio de Organização da Sociedade Civil para Coleta Seletiva					
762	3.3.90.30.00		MATERIAL DE CONSUMO	0.01.00.15010000-501		2.000,00
763	3.3.90.36.00		OUTROS SERVIÇOS DE TERCEIROS - PESSOA FÍSICA	0.01.00.15010000-501		2.000,00
764	3.3.90.39.00		OUTROS SERVIÇOS DE TERCEIROS - PESSOA JURÍDICA	0.01.00.15010000-501		200.000,00
18 542 1822 2888 0000	Instalação de Pontos de Entrega Voluntária - PEV nos Bairros da Cidade					
765	3.3.90.30.00		MATERIAL DE CONSUMO	0.01.00.15010000-501		3.000,00
766	3.3.90.36.00		OUTROS SERVIÇOS DE TERCEIROS - PESSOA FÍSICA	0.01.00.15010000-501		3.000,00
767	3.3.90.39.00		OUTROS SERVIÇOS DE TERCEIROS - PESSOA JURÍDICA	0.01.00.15010000-501		17.000,00
18 542 1822 2889 0000	Instalação de Lixeiras Seletivas nas Praças e Avenidas					
768	3.3.90.30.00		MATERIAL DE CONSUMO	0.01.00.15010000-501		5.000,00
769	3.3.90.36.00		OUTROS SERVIÇOS DE TERCEIROS - PESSOA FÍSICA	0.01.00.15010000-501		1.000,00



PREFEITURA DE SERRA TALHADA

Rua Agostinho Nunes de Magalhães, 125 - CNPJ:10.282.945/0001-05

Orçamento Programa - Exercício de 2024

FICHAS DA DESPESA

Page 21

Entidade	Discriminação da Entidade			Vinc	Fte Recurso	Total Orcado
Ficha CLoc	Func/Prog	Catgo	Discriminação			
2	PREFEITURA MUNICIPAL DE SERRA TALHADA					
770	18 542 1822 2890 0000	3.3.90.39.00	OUTROS SERVIÇOS DE TERCEIROS - PESSOA JURÍDICA	0.01.00.15010000-501		70.000,00
			Gestão e Manutenção da Comunicação do Mobiliário Urbano referente a Coleta Seletiva			
771		3.3.90.30.00	MATERIAL DE CONSUMO	0.01.00.15010000-501		2.000,00
772		3.3.90.36.00	OUTROS SERVIÇOS DE TERCEIROS - PESSOA FÍSICA	0.01.00.15010000-501		2.000,00
773		3.3.90.39.00	OUTROS SERVIÇOS DE TERCEIROS - PESSOA JURÍDICA	0.01.00.15010000-501		72.000,00
02 17 01	Agência Municipal de Meio Ambiente - AMMA					
18			Gestão Ambiental			
18 542			Controle Ambiental			
18 542 0414			Gestão, Manutenção e Serviços da Agência Municipal de Meio Ambiente			
18 542 0414 2433 0000			Manutenção das Atividades Administrativas da Agência Municipal de Meio Ambiente			
774		3.1.90.04.00	CONTRATAÇÃO POR TEMPO DETERMINADO	0.01.00.15010000-501		5.000,00
775		3.1.90.11.00	VENCIMENTOS E VANTAGENS FIXAS - PESSOAL CIVIL	0.01.00.15010000-501		304.000,00
776		3.1.90.13.00	OBRIGAÇÕES PATRONAIS	0.01.00.15010000-501		58.000,00
777		3.1.90.94.00	INDENIZAÇÕES E RESTITUIÇÕES TRABALHISTAS	0.01.00.15010000-501		5.000,00
778		3.1.91.13.00	OBRIGAÇÕES PATRONAIS - INTRA-ORÇAMENTÁRIO	0.01.00.15010000-501		22.000,00
779		3.3.90.08.00	Outros Benefícios Assistenciais do servidor e do militar	0.01.00.15010000-501		1.000,00
780		3.3.90.14.00	DIÁRIAS - CIVIL	0.01.00.15010000-501		3.000,00
781		3.3.90.30.00	MATERIAL DE CONSUMO	0.01.00.15010000-501		3.000,00
782		3.3.90.39.00	OUTROS SERVIÇOS DE TERCEIROS - PESSOA JURÍDICA	0.01.00.15010000-501		5.000,00
783		3.3.90.49.00	AUXÍLIO TRANSPORTE	0.01.00.15010000-501		6.000,00
784		4.4.90.52.00	EQUIPAMENTOS E MATERIAL PERMANENTE	0.01.00.15010000-501		3.000,00
18 542 1100			Programa de Resgate da Fauna Silvestre e Preservação Ambiental			
18 542 1100 2996 0000			Ações de Resgate de Animais (Equipamentos e Estruturação)			
785		3.3.90.30.00	MATERIAL DE CONSUMO	0.01.00.15010000-501		1.000,00
786		3.3.90.36.00	OUTROS SERVIÇOS DE TERCEIROS - PESSOA FÍSICA	0.01.00.15010000-501		1.000,00
787		3.3.90.39.00	OUTROS SERVIÇOS DE TERCEIROS - PESSOA JURÍDICA	0.01.00.15010000-501		1.000,00
788		4.4.90.52.00	EQUIPAMENTOS E MATERIAL PERMANENTE	0.01.00.15010000-501		1.000,00
18 542 1100 2997 0000			Aquisição de Veículo Adaptado para Resgate de Animais Silvestres			
789		4.4.90.52.00	EQUIPAMENTOS E MATERIAL PERMANENTE	0.01.00.15010000-501		15.000,00
18 542 1810			Fiscalização e Licenciamento Ambiental			
18 542 1810 2992 0000			Realizar ações fiscalizatórias contra crimes ambientais			
790		3.3.90.30.00	MATERIAL DE CONSUMO	0.01.00.15010000-501		5.000,00
791		3.3.90.36.00	OUTROS SERVIÇOS DE TERCEIROS - PESSOA FÍSICA	0.01.00.15010000-501		5.000,00
792		3.3.90.39.00	OUTROS SERVIÇOS DE TERCEIROS - PESSOA JURÍDICA	0.01.00.15010000-501		10.000,00
18 542 1810 2993 0000			Conceder licenças ambientais			
793		3.3.90.39.00	OUTROS SERVIÇOS DE TERCEIROS - PESSOA JURÍDICA	0.01.00.15010000-501		10.000,00
18 542 1810 2994 0000			Realizar ações de educação ambiental			
794		3.3.90.30.00	MATERIAL DE CONSUMO	0.01.00.15010000-501		2.000,00
795		3.3.90.36.00	OUTROS SERVIÇOS DE TERCEIROS - PESSOA FÍSICA	0.01.00.15010000-501		2.000,00
796		3.3.90.39.00	OUTROS SERVIÇOS DE TERCEIROS - PESSOA JURÍDICA	0.01.00.15010000-501		4.000,00
18 542 1821			Reestruturação da Agência Municipal de Meio Ambiente - AMMA			
18 542 1821 2881 0000			Aquisição de Materiais de Consumo e Permanentes			
797		3.3.90.30.00	MATERIAL DE CONSUMO	0.01.00.15010000-501		26.500,00
798		4.4.90.52.00	EQUIPAMENTOS E MATERIAL PERMANENTE	0.01.00.15010000-501		26.500,00
18 542 1821 2882 0000			Capacitações para Membros da Equipe de Fiscalização e Analistas Ambientais			
799		3.3.90.30.00	MATERIAL DE CONSUMO	0.01.00.15010000-501		5.000,00
800		3.3.90.36.00	OUTROS SERVIÇOS DE TERCEIROS - PESSOA FÍSICA	0.01.00.15010000-501		5.000,00
801		3.3.90.39.00	OUTROS SERVIÇOS DE TERCEIROS - PESSOA JURÍDICA	0.01.00.15010000-501		6.000,00
18 542 4900			Programa de monitoramento ambiental do município de Serra Talhada			
18 542 4900 2998 0000			Obtenção de Diagnóstico Básico das Condições da Água			
802		3.3.90.30.00	MATERIAL DE CONSUMO	0.01.00.15010000-501		5.000,00
803		3.3.90.36.00	OUTROS SERVIÇOS DE TERCEIROS - PESSOA FÍSICA	0.01.00.15010000-501		5.000,00
804		3.3.90.39.00	OUTROS SERVIÇOS DE TERCEIROS - PESSOA JURÍDICA	0.01.00.15010000-501		5.000,00
18 542 4900 2999 0000			Obtenção de Diagnóstico Básico das Emissões Atmosféricas dos Estabelecimentos			
805		3.3.90.30.00	MATERIAL DE CONSUMO	0.01.00.15010000-501		1.500,00
806		3.3.90.36.00	OUTROS SERVIÇOS DE TERCEIROS - PESSOA FÍSICA	0.01.00.15010000-501		1.500,00
807		3.3.90.39.00	OUTROS SERVIÇOS DE TERCEIROS - PESSOA JURÍDICA	0.01.00.15010000-501		2.000,00
02 21	Secretaria Mun. de Transparência, Fiscalização e Controle					



PREFEITURA DE SERRA TALHADA

Rua Agostinho Nunes de Magalhães, 125 - CNPJ:10.282.945/0001-05

Orçamento Programa - Exercício de 2024

FICHAS DA DESPESA

Page 22

Entidade	Discriminação da Entidade			Vinc	Fte Recurso	Total Orcado
Ficha CLoc	Func/Prog	Catgo	Discriminação			
2	PREFEITURA MUNICIPAL DE SERRA TALHADA					
02	21	00	Secretaria Mun. de Transparência, Fiscalização e Controle			
	04		Administração			
	04	124	Controle Interno			
	04	124 0430	Gestão, Manutenção e Serviços da Sec. Mun. de Transparência, Fiscalização e Controle			
	04	124 0430 2251 0000	Manutenção das Atividades Administrativas da Secretaria Municipal de Transparência, Fiscalização e Controle			
808		3.1.90.04.00	CONTRATAÇÃO POR TEMPO DETERMINADO	0.01.00.15010000-501		15.000,00
809		3.1.90.11.00	VENCIMENTOS E VANTAGENS FIXAS - PESSOAL CIVIL	0.01.00.15010000-501		431.000,00
810		3.1.90.13.00	OBRIGAÇÕES PATRONAIS	0.01.00.15010000-501		38.000,00
811		3.1.90.16.00	OUTRAS DESPESAS VARIÁVEIS - PESSOAL CIVIL	0.01.00.15010000-501		5.000,00
812		3.1.90.94.00	INDENIZAÇÕES E RESTITUIÇÕES TRABALHISTAS	0.01.00.15010000-501		5.000,00
813		3.1.91.13.00	OBRIGAÇÕES PATRONAIS - INTRA-ORÇAMENTÁRIO	0.01.00.15010000-501		78.000,00
814		3.3.90.08.00	Outros Benefícios Assistenciais do servidor e do militar	0.01.00.15010000-501		1.000,00
815		3.3.90.14.00	DIÁRIAS - CIVIL	0.01.00.15010000-501		10.000,00
816		3.3.90.30.00	MATERIAL DE CONSUMO	0.01.00.15010000-501		28.000,00
817		3.3.90.36.00	OUTROS SERVIÇOS DE TERCEIROS - PESSOA FÍSICA	0.01.00.15010000-501		2.000,00
818		3.3.90.39.00	OUTROS SERVIÇOS DE TERCEIROS - PESSOA JURÍDICA	0.01.00.15010000-501		46.000,00
819		3.3.90.49.00	AUXÍLIO TRANSPORTE	0.01.00.15010000-501		4.000,00
820		4.4.90.52.00	EQUIPAMENTOS E MATERIAL PERMANENTE	0.01.00.15010000-501		3.000,00
02	22		Secretaria Municipal de Relações Institucionais - SEMRI			
02	22	00	Secretaria Municipal de Relação Institucional - SEMRI			
	04		Administração			
	04	122	Administração Geral			
	04	122 0432	Gestão administrativa da Secretaria de Relações Institucionais - SEMRI			
	04	122 0432 2807 0000	Manutenção das Atividades Administrativas da Secretaria Municipal de Relações Institucionais			
821		3.1.90.04.00	CONTRATAÇÃO POR TEMPO DETERMINADO	0.01.00.15010000-501		5.000,00
822		3.1.90.11.00	VENCIMENTOS E VANTAGENS FIXAS - PESSOAL CIVIL	0.01.00.15010000-501		112.000,00
823		3.1.90.13.00	OBRIGAÇÕES PATRONAIS	0.01.00.15010000-501		21.000,00
824		3.1.90.16.00	OUTRAS DESPESAS VARIÁVEIS - PESSOAL CIVIL	0.01.00.15010000-501		5.000,00
825		3.1.90.94.00	INDENIZAÇÕES E RESTITUIÇÕES TRABALHISTAS	0.01.00.15010000-501		5.000,00
826		3.1.91.13.00	OBRIGAÇÕES PATRONAIS - INTRA-ORÇAMENTÁRIO	0.01.00.15010000-501		10.000,00
827		3.3.90.08.00	Outros Benefícios Assistenciais do servidor e do militar	0.01.00.15010000-501		1.000,00
828		3.3.90.14.00	DIÁRIAS - CIVIL	0.01.00.15010000-501		5.000,00
829		3.3.90.30.00	MATERIAL DE CONSUMO	0.01.00.15010000-501		5.000,00
830		3.3.90.33.00	PASSAGENS E DESPESAS COM LOCOMOÇÃO	0.01.00.15010000-501		5.000,00
831		3.3.90.35.00	SERVIÇOS DE CONSULTORIA	0.01.00.15010000-501		3.000,00
832		3.3.90.36.00	OUTROS SERVIÇOS DE TERCEIROS - PESSOA FÍSICA	0.01.00.15010000-501		5.000,00
833		3.3.90.39.00	OUTROS SERVIÇOS DE TERCEIROS - PESSOA JURÍDICA	0.01.00.15010000-501		1.000,00
834		3.3.90.41.00	Contribuições	0.01.00.15010000-501		1.000,00
835		3.3.90.47.00	OBRIGAÇÕES TRIBUTÁRIAS E CONTRIBUTIVAS	0.01.00.15010000-501		1.000,00
836		3.3.90.49.00	AUXÍLIO TRANSPORTE	0.01.00.15010000-501		2.000,00
837		3.3.90.93.00	INDENIZAÇÕES E RESTITUIÇÕES	0.01.00.15010000-501		1.000,00
838		4.4.90.52.00	EQUIPAMENTOS E MATERIAL PERMANENTE	0.01.00.15010000-501		4.000,00
	04	122 0432 4187 0000	Coordenar, articular e promover relações institucionais com entidades			
839		3.3.90.14.00	DIÁRIAS - CIVIL	0.01.00.15010000-501		2.000,00
840		3.3.90.30.00	MATERIAL DE CONSUMO	0.01.00.15010000-501		3.000,00
841		3.3.90.36.00	OUTROS SERVIÇOS DE TERCEIROS - PESSOA FÍSICA	0.01.00.15010000-501		4.000,00
842		3.3.90.39.00	OUTROS SERVIÇOS DE TERCEIROS - PESSOA JURÍDICA	0.01.00.15010000-501		5.000,00
02	59		Secretaria Municipal da Mulher			
02	59	00	Secretaria Municipal da Mulher			
	04		Administração			
	04	122	Administração Geral			
	04	122 1408	Protagoniza mulher			
	04	122 1408 2660 0000	Manutenção das Ações da Secretaria Executiva da Mulher			
843		3.1.90.04.00	CONTRATAÇÃO POR TEMPO DETERMINADO	0.01.00.15010000-501		100.000,00
844		3.1.90.11.00	VENCIMENTOS E VANTAGENS FIXAS - PESSOAL CIVIL	0.01.00.15010000-501		336.000,00
845		3.1.90.13.00	OBRIGAÇÕES PATRONAIS	0.01.00.15010000-501		65.000,00
846		3.1.91.13.00	OBRIGAÇÕES PATRONAIS - INTRA-ORÇAMENTÁRIO	0.01.00.15010000-501		2.000,00
847		3.3.90.14.00	DIÁRIAS - CIVIL	0.01.00.15010000-501		9.000,00



PREFEITURA DE SERRA TALHADA

Rua Agostinho Nunes de Magalhães, 125 - CNPJ:10.282.945/0001-05

Orçamento Programa - Exercício de 2024

FICHAS DA DESPESA

Page 23

Entidade	Discriminação da Entidade			Vinc	Fte Recurso	Total Orcado
Ficha CLoc	Func/Prog	Catgo	Discriminação			
2	PREFEITURA MUNICIPAL DE SERRA TALHADA					
848	3.3.90.30.00		MATERIAL DE CONSUMO	0.01.00.15010000-501		74.000,00
849	3.3.90.36.00		OUTROS SERVIÇOS DE TERCEIROS - PESSOA FÍSICA	0.01.00.15010000-501		23.000,00
850	3.3.90.39.00		OUTROS SERVIÇOS DE TERCEIROS - PESSOA JURÍDICA	0.01.00.15010000-501		59.000,00
851	3.3.90.49.00		AUXÍLIO TRANSPORTE	0.01.00.15010000-501		7.000,00
852	3.3.90.92.00		DESPESAS DE EXERCÍCIOS ANTERIORES	0.01.00.15010000-501		2.000,00
853	4.4.90.52.00		EQUIPAMENTOS E MATERIAL PERMANENTE	0.01.00.15010000-501		45.000,00
04	122	1408	2661 0000	Manutenção das Ações do Centro Especializado de Atendimento À Mulher - CEAM		
854	3.3.90.30.00		MATERIAL DE CONSUMO	0.01.00.15010000-501		2.000,00
855	3.3.90.36.00		OUTROS SERVIÇOS DE TERCEIROS - PESSOA FÍSICA	0.01.00.15010000-501		2.000,00
856	3.3.90.39.00		OUTROS SERVIÇOS DE TERCEIROS - PESSOA JURÍDICA	0.01.00.15010000-501		18.000,00
857	4.4.90.51.00		OBRAS E INSTALAÇÕES	0.01.00.15010000-501		22.000,00
858	4.4.90.52.00		EQUIPAMENTOS E MATERIAL PERMANENTE	0.01.00.15010000-501		15.000,00
04	122	1408	2861 0000	Implementação do Plano Municipal da Política para a Mulher		
859	3.3.90.39.00		OUTROS SERVIÇOS DE TERCEIROS - PESSOA JURÍDICA	0.01.00.15010000-501		20.000,00
04	122	1408	4281 0000	Manutenção do CMDM - Fortalecimento dos Mecanismos de Controle Social		
860	3.3.90.30.00		MATERIAL DE CONSUMO	0.01.00.15010000-501		4.000,00
861	3.3.90.36.00		OUTROS SERVIÇOS DE TERCEIROS - PESSOA FÍSICA	0.01.00.15010000-501		4.000,00
862	3.3.90.39.00		OUTROS SERVIÇOS DE TERCEIROS - PESSOA JURÍDICA	0.01.00.15010000-501		4.000,00
04	122	1408	4282 0000	Implantação de Programa para Promoção da Autonomia Financeira da Mulher		
863	3.3.90.30.00		MATERIAL DE CONSUMO	0.01.00.15010000-501		4.000,00
864	3.3.90.36.00		OUTROS SERVIÇOS DE TERCEIROS - PESSOA FÍSICA	0.01.00.15010000-501		4.000,00
865	3.3.90.39.00		OUTROS SERVIÇOS DE TERCEIROS - PESSOA JURÍDICA	0.01.00.15010000-501		4.000,00
02	60	Secretaria Municipal de Iluminação Pública				
02	60	00	Secretaria Municipal de Iluminação Pública			
25			Energia			
25	751		Conservação de Energia			
25	751	1504	Luz em Serra			
25	751	1504	2077 0000	Manutenção da Rede de Iluminação Pública		
866	3.1.90.04.00		CONTRATAÇÃO POR TEMPO DETERMINADO	0.01.00.15010000-501		141.000,00
867	3.1.90.11.00		VENCIMENTOS E VANTAGENS FIXAS - PESSOAL CIVIL	0.01.00.15010000-501		232.000,00
868	3.1.90.13.00		OBRIGAÇÕES PATRONAIS	0.01.00.15010000-501		43.000,00
869	3.1.91.13.00		OBRIGAÇÕES PATRONAIS - INTRA-ORÇAMENTÁRIO	0.01.00.15010000-501		19.000,00
870	3.3.90.08.00		Outros Benefícios Assistenciais do servidor e do militar	0.01.00.15010000-501		1.000,00
871	3.3.90.30.00		MATERIAL DE CONSUMO	0.01.00.15010000-501		361.000,00
872	3.3.90.36.00		OUTROS SERVIÇOS DE TERCEIROS - PESSOA FÍSICA	0.01.00.15010000-501		19.000,00
873	3.3.90.39.00		OUTROS SERVIÇOS DE TERCEIROS - PESSOA JURÍDICA	0.01.00.15010000-501		2.000.000,00
874	3.3.90.49.00		AUXÍLIO TRANSPORTE	0.01.00.15010000-501		8.000,00
875	4.4.90.52.00		EQUIPAMENTOS E MATERIAL PERMANENTE	0.01.00.15010000-501		3.000,00
25	751	1504	2649 0000	Expansão da Rede de Iluminação Pública do Município		
876	3.3.90.30.00		MATERIAL DE CONSUMO	0.01.00.15010000-501		100.000,00
877	3.3.90.36.00		OUTROS SERVIÇOS DE TERCEIROS - PESSOA FÍSICA	0.01.00.15010000-501		30.000,00
878	3.3.90.39.00		OUTROS SERVIÇOS DE TERCEIROS - PESSOA JURÍDICA	0.01.00.15010000-501		30.000,00
879	4.4.90.52.00		EQUIPAMENTOS E MATERIAL PERMANENTE	0.01.00.15010000-501		20.000,00
25	751	1504	4080 0000	Modernização do Parque de Iluminação Pública do Município com a substituição de luminárias convencionais por luminárias		
880	3.3.90.30.00		MATERIAL DE CONSUMO	0.01.00.15010000-501		25.000,00
881	3.3.90.36.00		OUTROS SERVIÇOS DE TERCEIROS - PESSOA FÍSICA	0.01.00.15010000-501		50.000,00
882	3.3.90.39.00		OUTROS SERVIÇOS DE TERCEIROS - PESSOA JURÍDICA	0.01.00.15010000-501		50.000,00
883	4.4.90.52.00		EQUIPAMENTOS E MATERIAL PERMANENTE	0.01.00.15010000-501		100.000,00
25	751	1504	4086 0000	Campanha de comunicação com foco na manutenção da iluminação pública e uso eficiente da energia		
884	3.3.90.30.00		MATERIAL DE CONSUMO	0.01.00.15010000-501		5.000,00
885	3.3.90.36.00		OUTROS SERVIÇOS DE TERCEIROS - PESSOA FÍSICA	0.01.00.15010000-501		5.000,00
886	3.3.90.39.00		OUTROS SERVIÇOS DE TERCEIROS - PESSOA JURÍDICA	0.01.00.15010000-501		6.000,00



PREFEITURA DE SERRA TALHADA

Rua Agostinho Nunes de Magalhães, 125 - CNPJ:10.282.945/0001-05

Orçamento Programa - Exercício de 2024

FICHAS DA DESPESA

Page 24

Entidade	Discriminação da Entidade			Vinc	Fte Recurso	Total Orcado
Ficha CLoc	Func/Prog	Catgo	Discriminação			
3	FMS - FUNDO MUNICIPAL DE SAÚDE					
90	Entidades Supervisionadas					
90 01	Fundo Municipal de Saúde					
90 01 00	Fundo Municipal de Saúde					
10	Saúde					
10 122	Administração Geral					
10 122 1001	Gestão do Fundo Municipal de Saúde					
10 122 1001 1088 0000	Melhoria da Infraestrutura da Secretaria de Saúde					
887	4.4.90.51.00	OBRAS E INSTALAÇÕES		0.01.00.15001002-500		300.000,00
888	4.4.90.52.00	EQUIPAMENTOS E MATERIAL PERMANENTE		0.01.00.15001002-500		25.000,00
10 122 1001 2254 0000	Manutenção das Atividades do Fundo Munic.de Saúde					
889	3.1.90.04.00	CONTRATAÇÃO POR TEMPO DETERMINADO		0.01.00.15001002-500		400.000,00
890	3.1.90.11.00	VENCIMENTOS E VANTAGENS FIXAS - PESSOAL CIVIL		0.01.00.15001002-500		8.400.000,00
891	3.1.90.13.00	OBRIGAÇÕES PATRONAIS		0.01.00.15001002-500		455.000,00
892	3.1.90.16.00	OUTRAS DESPESAS VARIÁVEIS - PESSOAL CIVIL		0.01.00.15001002-500		80.000,00
893	3.1.90.16.00	OUTRAS DESPESAS VARIÁVEIS - PESSOAL CIVIL		0.05.10.16000000-605		2.000.000,00
894	3.1.90.92.00	DESPESAS DE EXERCÍCIOS ANTERIORES		0.01.00.15001002-500		5.000,00
895	3.1.90.94.00	INDENIZAÇÕES E RESTITUIÇÕES TRABALHISTAS		0.01.00.15001002-500		5.000,00
896	3.1.91.13.00	OBRIGAÇÕES PATRONAIS - INTRA-ORÇAMENTÁRIO		0.01.00.15001002-500		2.618.000,00
897	3.3.50.43.00	SUBVENÇÕES SOCIAIS		0.01.00.15001002-500		5.000,00
898	3.3.71.70.00	RATEIO PELA PARTICIPAÇÃO EM CONSÓRCIO PÚBLICO		0.01.00.15001002-500		50.000,00
899	3.3.90.08.00	Outros Benefícios Assistenciais do servidor e do militar		0.01.00.15001002-500		39.000,00
900	3.3.90.14.00	DIÁRIAS - CIVIL		0.01.00.15001002-500		1.205.000,00
901	3.3.90.30.00	MATERIAL DE CONSUMO		0.01.00.15001002-500		1.438.000,00
902	3.3.90.33.00	PASSAGENS E DESPESAS COM LOCOMOÇÃO		0.01.00.15001002-500		18.000,00
903	3.3.90.35.00	SERVIÇOS DE CONSULTORIA		0.01.00.15001002-500		125.000,00
904	3.3.90.36.00	OUTROS SERVIÇOS DE TERCEIROS - PESSOA FÍSICA		0.01.00.15001002-500		150.000,00
905	3.3.90.39.00	OUTROS SERVIÇOS DE TERCEIROS - PESSOA JURÍDICA		0.01.00.15001002-500		1.981.000,00
906	3.3.90.47.00	OBRIGAÇÕES TRIBUTÁRIAS E CONTRIBUTIVAS		0.01.00.15001002-500		50.000,00
907	3.3.90.48.00	OUTROS AUXÍLIOS FINANCEIROS A PESSOA FÍSICA		0.01.00.15001002-500		5.000,00
908	3.3.90.49.00	AUXÍLIO TRANSPORTE		0.01.00.15001002-500		483.000,00
909	3.3.90.92.00	DESPESAS DE EXERCÍCIOS ANTERIORES		0.01.00.15001002-500		5.000,00
10 301	Atenção Básica					
10 301 1012	Atenção Básica qualificada					
10 301 1012 1097 0000	Construção, Reforma e/ou Ampliação de Unidades de Saúde - Atenção Primária					
910	4.4.90.51.00	OBRAS E INSTALAÇÕES		0.01.00.15001002-500		240.000,00
911	4.4.90.51.00	OBRAS E INSTALAÇÕES		0.05.10.16010000-601		200.000,00
10 301 1012 1098 0000	Aquisição de Veículos, Móveis e Equipamentos - Atenção Primária					
912	4.4.90.52.00	EQUIPAMENTOS E MATERIAL PERMANENTE		0.01.00.15001002-500		80.000,00
913	4.4.90.52.00	EQUIPAMENTOS E MATERIAL PERMANENTE		0.05.10.16010000-601		50.000,00
10 301 1012 2866 0000	Manutenção das Ações da Atenção Primária do Município					
914	3.1.90.04.00	CONTRATAÇÃO POR TEMPO DETERMINADO		0.01.00.15001002-500		405.000,00
915	3.1.90.04.00	CONTRATAÇÃO POR TEMPO DETERMINADO		0.05.10.16000000-600		1.360.000,00
916	3.1.90.11.00	VENCIMENTOS E VANTAGENS FIXAS - PESSOAL CIVIL		0.01.00.15001002-500		2.300.000,00
917	3.1.90.11.00	VENCIMENTOS E VANTAGENS FIXAS - PESSOAL CIVIL		0.05.10.16000000-600		300.000,00
918	3.1.90.11.00	VENCIMENTOS E VANTAGENS FIXAS - PESSOAL CIVIL		0.05.10.16040000-600		6.300.000,00
919	3.1.90.13.00	OBRIGAÇÕES PATRONAIS		0.01.00.15001002-500		1.070.000,00
920	3.1.90.13.00	OBRIGAÇÕES PATRONAIS		0.05.10.16000000-600		170.000,00
921	3.1.90.94.00	INDENIZAÇÕES E RESTITUIÇÕES TRABALHISTAS		0.01.00.15001002-500		5.000,00
922	3.1.90.94.00	INDENIZAÇÕES E RESTITUIÇÕES TRABALHISTAS		0.05.10.16000000-600		5.000,00
923	3.1.90.96.00	RESSARCIMENTO DE DESPESAS DE PESSOAL REQUISIT/		0.01.00.15001002-500		5.000,00
924	3.1.90.96.00	RESSARCIMENTO DE DESPESAS DE PESSOAL REQUISIT/		0.05.10.16000000-600		5.000,00
925	3.1.91.13.00	OBRIGAÇÕES PATRONAIS - INTRA-ORÇAMENTÁRIO		0.01.00.15001002-500		3.400.000,00
926	3.1.91.13.00	OBRIGAÇÕES PATRONAIS - INTRA-ORÇAMENTÁRIO		0.05.10.16000000-600		100.000,00
927	3.3.90.08.00	Outros Benefícios Assistenciais do servidor e do militar		0.01.00.15001002-500		5.000,00
928	3.3.90.08.00	Outros Benefícios Assistenciais do servidor e do militar		0.05.10.16000000-600		59.000,00
929	3.3.90.14.00	DIÁRIAS - CIVIL		0.01.00.15001002-500		5.000,00
930	3.3.90.14.00	DIÁRIAS - CIVIL		0.05.10.16000000-600		5.000,00
931	3.3.90.30.00	MATERIAL DE CONSUMO		0.01.00.15001002-500		213.000,00
932	3.3.90.30.00	MATERIAL DE CONSUMO		0.05.10.16000000-600		2.800.000,00
933	3.3.90.36.00	OUTROS SERVIÇOS DE TERCEIROS - PESSOA FÍSICA		0.01.00.15001002-500		8.000,00
934	3.3.90.36.00	OUTROS SERVIÇOS DE TERCEIROS - PESSOA FÍSICA		0.05.10.16000000-600		18.000,00



PREFEITURA DE SERRA TALHADA

Rua Agostinho Nunes de Magalhães, 125 - CNPJ:10.282.945/0001-05

Orçamento Programa - Exercício de 2024

FICHAS DA DESPESA

Page 25

Entidade	Discriminação da Entidade		Vinc	Fte Recurso	Total Orcado
Ficha CLoc	Func/Prog	Catgo Discriminação			
3		FMS - FUNDO MUNICIPAL DE SAÚDE			
935	3.3.90.39.00	OUTROS SERVIÇOS DE TERCEIROS - PESSOA JURÍDICA	0.01.00.15001002-500		636.000,00
936	3.3.90.39.00	OUTROS SERVIÇOS DE TERCEIROS - PESSOA JURÍDICA	0.05.10.16000000-600		2.200.000,00
937	3.3.90.46.00	AUXÍLIO ALIMENTAÇÃO	0.01.00.15001002-500		10.000,00
938	3.3.90.46.00	AUXÍLIO ALIMENTAÇÃO	0.05.10.16000000-600		79.000,00
939	3.3.90.48.00	OUTROS AUXÍLIOS FINANCEIROS A PESSOA FÍSICA	0.01.00.15001002-500		5.000,00
940	3.3.90.48.00	OUTROS AUXÍLIOS FINANCEIROS A PESSOA FÍSICA	0.05.10.16000000-600		131.000,00
941	3.3.90.49.00	AUXÍLIO TRANSPORTE	0.01.00.15001002-500		50.000,00
942	3.3.90.49.00	AUXÍLIO TRANSPORTE	0.05.10.16000000-600		649.000,00
943	3.3.90.92.00	DESPESAS DE EXERCÍCIOS ANTERIORES	0.01.00.15001002-500		1.000,00
944	3.3.90.92.00	DESPESAS DE EXERCÍCIOS ANTERIORES	0.05.10.16000000-600		1.000,00
945	3.3.90.93.00	INDENIZAÇÕES E RESTITUIÇÕES	0.01.00.15001002-500		1.000,00
946	3.3.90.93.00	INDENIZAÇÕES E RESTITUIÇÕES	0.05.10.16000000-600		1.000,00
10 302		Assistência Hospitalar e Ambulatorial			
10 302 1015		Média e Alta Complexidade			
10 302 1015 1099 0000		Construção, Reforma e/ou Ampliação de Centros Especializados de Saúde - Atenção Especializada			
947	4.4.90.51.00	OBRAS E INSTALAÇÕES	0.01.00.15001002-500		500.000,00
948	4.4.90.51.00	OBRAS E INSTALAÇÕES	0.05.10.16010000-601		300.000,00
10 302 1015 1268 0000		Aquisição de Veículos, Equipamentos e Materiais Permanentes - Atenção Especializada			
949	4.4.90.52.00	EQUIPAMENTOS E MATERIAL PERMANENTE	0.01.00.15001002-500		500.000,00
950	4.4.90.52.00	EQUIPAMENTOS E MATERIAL PERMANENTE	0.05.10.16010000-601		10.000,00
10 302 1015 2867 0000		Manutenção das Ações da Atenção Especializada do Município			
951	3.1.90.04.00	CONTRATAÇÃO POR TEMPO DETERMINADO	0.01.00.15001002-500		485.000,00
952	3.1.90.04.00	CONTRATAÇÃO POR TEMPO DETERMINADO	0.05.10.16000000-600		1.825.000,00
953	3.1.90.11.00	VENCIMENTOS E VANTAGENS FIXAS - PESSOAL CIVIL	0.01.00.15001002-500		500.000,00
954	3.1.90.11.00	VENCIMENTOS E VANTAGENS FIXAS - PESSOAL CIVIL	0.05.10.16000000-600		50.000,00
955	3.1.90.13.00	OBRIGAÇÕES PATRONAIS	0.01.00.15001002-500		405.000,00
956	3.1.90.13.00	OBRIGAÇÕES PATRONAIS	0.05.10.16000000-600		45.000,00
957	3.1.90.94.00	INDENIZAÇÕES E RESTITUIÇÕES TRABALHISTAS	0.01.00.15001002-500		5.000,00
958	3.1.90.94.00	INDENIZAÇÕES E RESTITUIÇÕES TRABALHISTAS	0.05.10.16000000-600		5.000,00
959	3.1.91.13.00	OBRIGAÇÕES PATRONAIS - INTRA-ORÇAMENTÁRIO	0.01.00.15001002-500		83.000,00
960	3.1.91.13.00	OBRIGAÇÕES PATRONAIS - INTRA-ORÇAMENTÁRIO	0.05.10.16000000-600		19.000,00
961	3.3.71.70.00	RATEIO PELA PARTICIPAÇÃO EM CONSÓRCIO PÚBLICO	0.01.00.15001002-500		2.800.000,00
962	3.3.71.70.00	RATEIO PELA PARTICIPAÇÃO EM CONSÓRCIO PÚBLICO	0.02.10.16210000-621		540.000,00
963	3.3.90.08.00	Outros Benefícios Assistenciais do servidor e do militar	0.01.00.15001002-500		10.000,00
964	3.3.90.08.00	Outros Benefícios Assistenciais do servidor e do militar	0.05.10.16000000-600		10.000,00
965	3.3.90.14.00	DIÁRIAS - CIVIL	0.01.00.15001002-500		5.000,00
966	3.3.90.14.00	DIÁRIAS - CIVIL	0.05.10.16000000-600		5.000,00
967	3.3.90.30.00	MATERIAL DE CONSUMO	0.01.00.15001002-500		401.000,00
968	3.3.90.30.00	MATERIAL DE CONSUMO	0.05.10.16000000-600		912.000,00
969	3.3.90.32.00	Material, Bem ou Serviço para Distribuição Gratuita	0.01.00.15001002-500		500.000,00
970	3.3.90.36.00	OUTROS SERVIÇOS DE TERCEIROS - PESSOA FÍSICA	0.01.00.15001002-500		55.000,00
971	3.3.90.36.00	OUTROS SERVIÇOS DE TERCEIROS - PESSOA FÍSICA	0.05.10.16000000-600		162.000,00
972	3.3.90.39.00	OUTROS SERVIÇOS DE TERCEIROS - PESSOA JURÍDICA	0.01.00.15001002-500		1.514.000,00
973	3.3.90.39.00	OUTROS SERVIÇOS DE TERCEIROS - PESSOA JURÍDICA	0.05.10.16000000-600		15.000.000,00
974	3.3.90.46.00	AUXÍLIO ALIMENTAÇÃO	0.01.00.15001002-500		5.000,00
975	3.3.90.46.00	AUXÍLIO ALIMENTAÇÃO	0.05.10.16000000-600		5.000,00
976	3.3.90.47.00	OBRIGAÇÕES TRIBUTÁRIAS E CONTRIBUTIVAS	0.01.00.15001002-500		10.000,00
977	3.3.90.48.00	OUTROS AUXÍLIOS FINANCEIROS A PESSOA FÍSICA	0.01.00.15001002-500		138.000,00
978	3.3.90.48.00	OUTROS AUXÍLIOS FINANCEIROS A PESSOA FÍSICA	0.05.10.16000000-600		2.000,00
979	3.3.90.49.00	AUXÍLIO TRANSPORTE	0.01.00.15001002-500		50.000,00
980	3.3.90.49.00	AUXÍLIO TRANSPORTE	0.05.10.16000000-600		100.000,00
981	3.3.90.92.00	DESPESAS DE EXERCÍCIOS ANTERIORES	0.01.00.15001002-500		5.000,00
982	3.3.90.92.00	DESPESAS DE EXERCÍCIOS ANTERIORES	0.05.10.16000000-600		5.000,00
10 303		Suporte Profilático e Terapêutico			
10 303 1017		Assistência Farmacêutica			
10 303 1017 1203 0000		Construção da sede da Farmácia Municipal			
983	4.4.90.51.00	OBRAS E INSTALAÇÕES	0.01.00.15001002-500		50.000,00
984	4.4.90.51.00	OBRAS E INSTALAÇÕES	0.05.10.16010000-601		10.000,00
10 303 1017 1274 0000		Aquisição de Equipamentos e Materiais Permanentes - Assistência Farmacêutica			
985	4.4.90.52.00	EQUIPAMENTOS E MATERIAL PERMANENTE	0.01.00.15001002-500		20.000,00



PREFEITURA DE SERRA TALHADA

Rua Agostinho Nunes de Magalhães, 125 - CNPJ:10.282.945/0001-05

Orçamento Programa - Exercício de 2024

FICHAS DA DESPESA

Page 26

Entidade	Discriminação da Entidade			Vinc	Fte Recurso	Total Orcado
Ficha CLoc	Func/Prog	Catgo	Discriminação			
3	FMS - FUNDO MUNICIPAL DE SAÚDE					
986	4.4.90.52.00		EQUIPAMENTOS E MATERIAL PERMANENTE	0.05.10.16010000-601		10.000,00
10	303 1017 2707 0000		Manutenção da Assistência Farmacêutica			
987	3.1.90.04.00		CONTRATAÇÃO POR TEMPO DETERMINADO	0.01.00.15001002-500		10.000,00
988	3.1.90.04.00		CONTRATAÇÃO POR TEMPO DETERMINADO	0.05.10.16000000-600		10.000,00
989	3.1.90.11.00		VENCIMENTOS E VANTAGENS FIXAS - PESSOAL CIVIL	0.01.00.15001002-500		10.000,00
990	3.1.90.11.00		VENCIMENTOS E VANTAGENS FIXAS - PESSOAL CIVIL	0.05.10.16000000-600		10.000,00
991	3.1.90.13.00		OBRIGAÇÕES PATRONAIS	0.01.00.15001002-500		5.000,00
992	3.1.90.13.00		OBRIGAÇÕES PATRONAIS	0.05.10.16000000-600		5.000,00
993	3.1.90.94.00		INDENIZAÇÕES E RESTITUIÇÕES TRABALHISTAS	0.01.00.15001002-500		5.000,00
994	3.1.90.94.00		INDENIZAÇÕES E RESTITUIÇÕES TRABALHISTAS	0.05.10.16000000-600		5.000,00
995	3.1.91.13.00		OBRIGAÇÕES PATRONAIS - INTRA-ORÇAMENTÁRIO	0.01.00.15001002-500		5.000,00
996	3.1.91.13.00		OBRIGAÇÕES PATRONAIS - INTRA-ORÇAMENTÁRIO	0.05.10.16000000-600		5.000,00
997	3.3.90.08.00		Outros Benefícios Assistenciais do servidor e do militar	0.01.00.15001002-500		5.000,00
998	3.3.90.08.00		Outros Benefícios Assistenciais do servidor e do militar	0.05.10.16000000-600		5.000,00
999	3.3.90.14.00		DIÁRIAS - CIVIL	0.01.00.15001002-500		5.000,00
1000	3.3.90.14.00		DIÁRIAS - CIVIL	0.05.10.16000000-600		5.000,00
1001	3.3.90.30.00		MATERIAL DE CONSUMO	0.01.00.15001002-500		5.000,00
1002	3.3.90.30.00		MATERIAL DE CONSUMO	0.02.10.16210000-621		100.000,00
1003	3.3.90.30.00		MATERIAL DE CONSUMO	0.05.10.16000000-600		5.000,00
1004	3.3.90.32.00		Material, Bem ou Serviço para Distribuição Gratuita	0.01.00.15001002-500		1.000.000,00
1005	3.3.90.32.00		Material, Bem ou Serviço para Distribuição Gratuita	0.02.10.16210000-621		100.000,00
1006	3.3.90.32.00		Material, Bem ou Serviço para Distribuição Gratuita	0.05.10.16000000-600		400.000,00
1007	3.3.90.36.00		OUTROS SERVIÇOS DE TERCEIROS - PESSOA FÍSICA	0.01.00.15001002-500		49.000,00
1008	3.3.90.36.00		OUTROS SERVIÇOS DE TERCEIROS - PESSOA FÍSICA	0.02.10.16210000-621		80.000,00
1009	3.3.90.36.00		OUTROS SERVIÇOS DE TERCEIROS - PESSOA FÍSICA	0.05.10.16000000-600		9.000,00
1010	3.3.90.39.00		OUTROS SERVIÇOS DE TERCEIROS - PESSOA JURÍDICA	0.01.00.15001002-500		49.000,00
1011	3.3.90.39.00		OUTROS SERVIÇOS DE TERCEIROS - PESSOA JURÍDICA	0.02.10.16210000-621		10.000,00
1012	3.3.90.39.00		OUTROS SERVIÇOS DE TERCEIROS - PESSOA JURÍDICA	0.05.10.16000000-600		5.000,00
1013	3.3.90.46.00		AUXÍLIO ALIMENTAÇÃO	0.01.00.15001002-500		1.000,00
1014	3.3.90.46.00		AUXÍLIO ALIMENTAÇÃO	0.05.10.16000000-600		1.000,00
1015	3.3.90.48.00		OUTROS AUXÍLIOS FINANCEIROS A PESSOA FÍSICA	0.01.00.15001002-500		1.000,00
1016	3.3.90.48.00		OUTROS AUXÍLIOS FINANCEIROS A PESSOA FÍSICA	0.05.10.16000000-600		1.000,00
1017	3.3.90.92.00		DESPESAS DE EXERCÍCIOS ANTERIORES	0.01.00.15001002-500		1.000,00
1018	3.3.90.93.00		INDENIZAÇÕES E RESTITUIÇÕES	0.01.00.15001002-500		1.000,00
1019	3.3.90.93.00		INDENIZAÇÕES E RESTITUIÇÕES	0.05.10.16000000-600		1.000,00
10	304		Vigilância Sanitária			
10	304 1016		Vigilância em Saúde			
10	304 1016 1089 0000		Construção, Reformas, Aquisição e Ampliação de Imóveis e afins - Vigilância Sanitária			
1020	4.4.90.51.00		OBRAS E INSTALAÇÕES	0.01.00.15001002-500		10.000,00
1021	4.4.90.51.00		OBRAS E INSTALAÇÕES	0.05.10.16010000-601		10.000,00
10	304 1016 1090 0000		Aquisição de Veículos, Máquinas e Equipamentos Diversos - Vigilância Sanitária			
1022	4.4.90.52.00		EQUIPAMENTOS E MATERIAL PERMANENTE	0.01.00.15001002-500		10.000,00
1023	4.4.90.52.00		EQUIPAMENTOS E MATERIAL PERMANENTE	0.05.10.16010000-601		10.000,00
10	304 1016 2283 0000		Manutenção das Ações da Vigilância Sanitária			
1024	3.1.90.04.00		CONTRATAÇÃO POR TEMPO DETERMINADO	0.01.00.15001002-500		70.000,00
1025	3.1.90.04.00		CONTRATAÇÃO POR TEMPO DETERMINADO	0.05.10.16000000-600		10.000,00
1026	3.1.90.11.00		VENCIMENTOS E VANTAGENS FIXAS - PESSOAL CIVIL	0.01.00.15001002-500		58.000,00
1027	3.1.90.11.00		VENCIMENTOS E VANTAGENS FIXAS - PESSOAL CIVIL	0.05.10.16000000-600		8.000,00
1028	3.1.90.13.00		OBRIGAÇÕES PATRONAIS	0.01.00.15001002-500		15.000,00
1029	3.1.90.13.00		OBRIGAÇÕES PATRONAIS	0.05.10.16000000-600		5.000,00
1030	3.1.90.94.00		INDENIZAÇÕES E RESTITUIÇÕES TRABALHISTAS	0.01.00.15001002-500		1.000,00
1031	3.1.90.94.00		INDENIZAÇÕES E RESTITUIÇÕES TRABALHISTAS	0.05.10.16000000-600		1.000,00
1032	3.1.91.13.00		OBRIGAÇÕES PATRONAIS - INTRA-ORÇAMENTÁRIO	0.01.00.15001002-500		11.000,00
1033	3.1.91.13.00		OBRIGAÇÕES PATRONAIS - INTRA-ORÇAMENTÁRIO	0.05.10.16000000-600		2.000,00
1034	3.3.90.14.00		DIÁRIAS - CIVIL	0.01.00.15001002-500		5.000,00
1035	3.3.90.14.00		DIÁRIAS - CIVIL	0.05.10.16000000-600		5.000,00
1036	3.3.90.30.00		MATERIAL DE CONSUMO	0.01.00.15001002-500		35.000,00
1037	3.3.90.30.00		MATERIAL DE CONSUMO	0.05.10.16000000-600		362.000,00
1038	3.3.90.36.00		OUTROS SERVIÇOS DE TERCEIROS - PESSOA FÍSICA	0.01.00.15001002-500		25.000,00
1039	3.3.90.36.00		OUTROS SERVIÇOS DE TERCEIROS - PESSOA FÍSICA	0.05.10.16000000-600		10.000,00
1040	3.3.90.39.00		OUTROS SERVIÇOS DE TERCEIROS - PESSOA JURÍDICA	0.01.00.15001002-500		32.000,00



PREFEITURA DE SERRA TALHADA

Rua Agostinho Nunes de Magalhães, 125 - CNPJ:10.282.945/0001-05

Orçamento Programa - Exercício de 2024

FICHAS DA DESPESA

Page 27

Entidade	Discriminação da Entidade			Vinc	Fte Recurso	Total Orcado
Ficha CLoc	Func/Prog	Catgo	Discriminação			
3	FMS - FUNDO MUNICIPAL DE SAÚDE					
1041	3.3.90.39.00		OUTROS SERVIÇOS DE TERCEIROS - PESSOA JURÍDICA	0.05.10.16000000-600		34.000,00
1042	3.3.90.93.00		INDENIZAÇÕES E RESTITUIÇÕES	0.01.00.15001002-500		1.000,00
1043	3.3.90.93.00		INDENIZAÇÕES E RESTITUIÇÕES	0.05.10.16000000-600		1.000,00
10	305		Vigilância Epidemiológica			
10	305 1016		Vigilância em Saúde			
10	305 1016 1271 0000		Construção, Reforma, Aquisição e/ou Ampliação de Imóveis e Afins - Vigilância Epidemiológica			
1044	4.4.90.51.00		OBRAS E INSTALAÇÕES	0.01.00.15001002-500		30.000,00
1045	4.4.90.51.00		OBRAS E INSTALAÇÕES	0.05.10.16010000-601		10.000,00
10	305 1016 1272 0000		Aquisição de Veículos, Máquinas e Equipamentos Diversos - Vigilância Epidemiológica			
1046	4.4.90.52.00		EQUIPAMENTOS E MATERIAL PERMANENTE	0.01.00.15001002-500		10.000,00
1047	4.4.90.52.00		EQUIPAMENTOS E MATERIAL PERMANENTE	0.05.10.16010000-601		10.000,00
10	305 1016 2272 0000		Manutenção das Ações da Vigilância Epidemiológica			
1048	3.1.90.04.00		CONTRATAÇÃO POR TEMPO DETERMINADO	0.01.00.15001002-500		250.000,00
1049	3.1.90.04.00		CONTRATAÇÃO POR TEMPO DETERMINADO	0.05.10.16000000-600		50.000,00
1050	3.1.90.11.00		VENCIMENTOS E VANTAGENS FIXAS - PESSOAL CIVIL	0.01.00.15001002-500		50.000,00
1051	3.1.90.11.00		VENCIMENTOS E VANTAGENS FIXAS - PESSOAL CIVIL	0.05.10.16000000-600		100.000,00
1052	3.1.90.11.00		VENCIMENTOS E VANTAGENS FIXAS - PESSOAL CIVIL	0.05.10.16040000-600		1.400.000,00
1053	3.1.90.13.00		OBRIGAÇÕES PATRONAIS	0.01.00.15001002-500		38.000,00
1054	3.1.90.13.00		OBRIGAÇÕES PATRONAIS	0.05.10.16000000-600		15.000,00
1055	3.1.90.16.00		OUTRAS DESPESAS VARIÁVEIS - PESSOAL CIVIL	0.01.00.15001002-500		1.000,00
1056	3.1.90.94.00		INDENIZAÇÕES E RESTITUIÇÕES TRABALHISTAS	0.01.00.15001002-500		5.000,00
1057	3.1.90.94.00		INDENIZAÇÕES E RESTITUIÇÕES TRABALHISTAS	0.05.10.16000000-600		5.000,00
1058	3.1.91.13.00		OBRIGAÇÕES PATRONAIS - INTRA-ORÇAMENTÁRIO	0.01.00.15001002-500		600.000,00
1059	3.1.91.13.00		OBRIGAÇÕES PATRONAIS - INTRA-ORÇAMENTÁRIO	0.05.10.16000000-600		300.000,00
1060	3.3.90.08.00		Outros Benefícios Assistenciais do servidor e do militar	0.01.00.15001002-500		20.000,00
1061	3.3.90.08.00		Outros Benefícios Assistenciais do servidor e do militar	0.05.10.16000000-600		1.000,00
1062	3.3.90.30.00		MATERIAL DE CONSUMO	0.01.00.15001002-500		105.000,00
1063	3.3.90.30.00		MATERIAL DE CONSUMO	0.05.10.16000000-600		55.000,00
1064	3.3.90.36.00		OUTROS SERVIÇOS DE TERCEIROS - PESSOA FÍSICA	0.01.00.15001002-500		10.000,00
1065	3.3.90.36.00		OUTROS SERVIÇOS DE TERCEIROS - PESSOA FÍSICA	0.05.10.16000000-600		10.000,00
1066	3.3.90.39.00		OUTROS SERVIÇOS DE TERCEIROS - PESSOA JURÍDICA	0.01.00.15001002-500		88.000,00
1067	3.3.90.39.00		OUTROS SERVIÇOS DE TERCEIROS - PESSOA JURÍDICA	0.05.10.16000000-600		25.000,00
1068	3.3.90.93.00		INDENIZAÇÕES E RESTITUIÇÕES	0.01.00.15001002-500		1.000,00
1069	3.3.90.93.00		INDENIZAÇÕES E RESTITUIÇÕES	0.05.10.16000000-600		1.000,00
28			Encargos Especiais			
28	843		Serviço da Dívida Interna			
28	843 0000		Encargos Especiais			
28	843 0000 0007 0000		Indenização e Restituição Inclusive Decorrentes de Convênio da Secretaria de Saúde			
1070	3.3.90.93.00		INDENIZAÇÕES E RESTITUIÇÕES	0.01.00.15001002-500		20.000,00
28	843 0000 0029 0000		Despesas com Precatórios e Sentenças Judiciais da Secretaria de Saúde			
1071	3.1.90.91.00		SENTENÇAS JUDICIAIS	0.01.00.15001002-500		150.000,00
28	846		Outros Encargos Especiais			
28	846 0000		Encargos Especiais			
28	846 0000 0015 0000		Amortização da Dívida Pública Secretaria de Saúde			
1072	4.6.90.71.00		PRINCIPAL DA DÍVIDA CONTRATUAL RESGATADA	0.01.00.15001002-500		35.000,00
1073	4.6.91.71.00		PRINCIPAL DA DÍVIDA CONTRATUAL RESGATADA - INTRA	0.01.00.15001002-500		300.000,00



PREFEITURA DE SERRA TALHADA

Rua Agostinho Nunes de Magalhães, 125 - CNPJ:10.282.945/0001-05

Orçamento Programa - Exercício de 2024

FICHAS DA DESPESA

Page 28

Entidade	Discriminação da Entidade				Vinc	Fte Recurso	Total Orcado
Ficha C	Loc	Func/Prog	Catgo	Discriminação			
4	AESET - Autarquia Educacional de Serra Talhada						
90	Entidades Supervisionadas						
90	90	Autarquia Educacional de Serra Talhada					
90	90	00	Autarquia Educacional de Serra Talhada				
12	Educação						
12	128	Formação de Recursos Humanos					
12	128	1210	Gestão, Reestruturação e Implementação na AESET				
12	128	1210	2570	0000	Treinamento e Qualificação de Profissionais da AESET		
1885			3.3.90.30.00	MATERIAL DE CONSUMO		0.01.00.15010000-501	1.000,00
1886			3.3.90.33.00	PASSAGENS E DESPESAS COM LOCOMOÇÃO		0.01.00.15010000-501	1.000,00
1887			3.3.90.36.00	OUTROS SERVIÇOS DE TERCEIROS - PESSOA FÍSICA		0.01.00.15010000-501	1.000,00
1888			3.3.90.39.00	OUTROS SERVIÇOS DE TERCEIROS - PESSOA JURÍDICA		0.01.00.15010000-501	1.000,00
12	364	Ensino Superior					
12	364	1210	Gestão, Reestruturação e Implementação na AESET				
12	364	1210	1847	0000	Aquisição de Ar Condicionado (Climatização das Salas de Aula)		
1889			4.4.90.52.00	EQUIPAMENTOS E MATERIAL PERMANENTE		0.01.00.15010000-501	11.000,00
12	364	1210	2286	0000	Realização de Concursos Vestibulares		
1890			3.3.90.30.00	MATERIAL DE CONSUMO		0.01.00.15010000-501	5.000,00
1891			3.3.90.36.00	OUTROS SERVIÇOS DE TERCEIROS - PESSOA FÍSICA		0.01.00.15010000-501	5.000,00
1892			3.3.90.39.00	OUTROS SERVIÇOS DE TERCEIROS - PESSOA JURÍDICA		0.01.00.15010000-501	5.750,00
12	364	1210	2290	0000	Manutenção e Ampliação dos Cursos de Pós-Graduação		
1893			3.3.90.30.00	MATERIAL DE CONSUMO		0.01.00.15010000-501	5.875,00
1894			3.3.90.36.00	OUTROS SERVIÇOS DE TERCEIROS - PESSOA FÍSICA		0.01.00.15010000-501	28.000,00
1895			3.3.90.39.00	OUTROS SERVIÇOS DE TERCEIROS - PESSOA JURÍDICA		0.01.00.15010000-501	5.875,00
12	364	1210	2569	0000	Gestão Administrativa e Educacional da AESET		
1896			3.1.90.04.00	CONTRATAÇÃO POR TEMPO DETERMINADO		0.01.00.15010000-501	1.773.000,00
1897			3.1.90.11.00	VENCIMENTOS E VANTAGENS FIXAS - PESSOAL CIVIL		0.01.00.15010000-501	2.336.000,00
1898			3.1.90.13.00	OBRIGAÇÕES PATRONAIS		0.01.00.15010000-501	497.000,00
1899			3.1.90.94.00	INDENIZAÇÕES E RESTITUIÇÕES TRABALHISTAS		0.01.00.15010000-501	5.000,00
1900			3.1.91.13.00	OBRIGAÇÕES PATRONAIS - INTRA-ORÇAMENTÁRIO		0.01.00.15010000-501	826.000,00
1901			3.3.50.41.00	CONTRIBUIÇÕES		0.01.00.15010000-501	5.000,00
1902			3.3.90.14.00	DIÁRIAS - CIVIL		0.01.00.15010000-501	26.000,00
1903			3.3.90.18.00	AUXÍLIO FINANCEIRO A ESTUDANTE		0.01.00.15010000-501	5.000,00
1904			3.3.90.30.00	MATERIAL DE CONSUMO		0.01.00.15010000-501	77.000,00
1905			3.3.90.33.00	PASSAGENS E DESPESAS COM LOCOMOÇÃO		0.01.00.15010000-501	5.000,00
1906			3.3.90.35.00	SERVIÇOS DE CONSULTORIA		0.01.00.15010000-501	98.000,00
1907			3.3.90.36.00	OUTROS SERVIÇOS DE TERCEIROS - PESSOA FÍSICA		0.01.00.15010000-501	188.000,00
1908			3.3.90.39.00	OUTROS SERVIÇOS DE TERCEIROS - PESSOA JURÍDICA		0.01.00.15010000-501	400.000,00
1909			3.3.90.39.00	OUTROS SERVIÇOS DE TERCEIROS - PESSOA JURÍDICA		0.05.08.15700000-570	1.000,00
1910			3.3.90.47.00	OBRIGAÇÕES TRIBUTÁRIAS E CONTRIBUTIVAS		0.01.00.15010000-501	67.000,00
1911			3.3.90.49.00	AUXÍLIO TRANSPORTE		0.01.00.15010000-501	456.000,00
1912			3.3.90.92.00	DESPESAS DE EXERCÍCIOS ANTERIORES		0.01.00.15010000-501	5.000,00
1913			4.4.90.52.00	EQUIPAMENTOS E MATERIAL PERMANENTE		0.01.00.15010000-501	15.000,00
1914			4.4.90.52.00	EQUIPAMENTOS E MATERIAL PERMANENTE		0.05.08.15700000-570	9.000,00
12	364	1210	2844	0000	Implementação da Biblioteca Virtual e Atualização do Acervo Físico Bibliográfico		
1915			3.3.90.30.00	MATERIAL DE CONSUMO		0.01.00.15010000-501	7.300,00
12	364	1210	2846	0000	Ampliação do Prédio da AESET (Construções, Melhorias e Manutenções) e Sistema de Acesso e Controle (Catracas)		
1916			3.3.90.30.00	MATERIAL DE CONSUMO		0.01.00.15010000-501	12.000,00
1917			3.3.90.36.00	OUTROS SERVIÇOS DE TERCEIROS - PESSOA FÍSICA		0.01.00.15010000-501	12.000,00
1918			3.3.90.39.00	OUTROS SERVIÇOS DE TERCEIROS - PESSOA JURÍDICA		0.01.00.15010000-501	12.000,00
1919			4.4.90.51.00	OBRAS E INSTALAÇÕES		0.01.00.15010000-501	17.000,00
1920			4.4.90.51.00	OBRAS E INSTALAÇÕES		0.02.08.15710000-571	11.000,00
1921			4.4.90.52.00	EQUIPAMENTOS E MATERIAL PERMANENTE		0.01.00.15010000-501	12.000,00
12	364	1210	2848	0000	Transformação das IES da AESET em Centro de Ensino Superior		
1922			3.3.90.30.00	MATERIAL DE CONSUMO		0.01.00.15010000-501	2.250,00
1923			3.3.90.36.00	OUTROS SERVIÇOS DE TERCEIROS - PESSOA FÍSICA		0.01.00.15010000-501	3.000,00
1924			3.3.90.39.00	OUTROS SERVIÇOS DE TERCEIROS - PESSOA JURÍDICA		0.01.00.15010000-501	3.000,00
1925			4.4.90.51.00	OBRAS E INSTALAÇÕES		0.01.00.15010000-501	3.000,00
1926			4.4.90.52.00	EQUIPAMENTOS E MATERIAL PERMANENTE		0.01.00.15010000-501	3.000,00
12	364	1210	3208	0000	Aquisição de Equipamentos Didáticos para Salas de Aula da AESET (Datashow e Caixa de Som), Informática e Mobiliário.		



PREFEITURA DE SERRA TALHADA

Rua Agostinho Nunes de Magalhães, 125 - CNPJ:10.282.945/0001-05

Orçamento Programa - Exercício de 2024

FICHAS DA DESPESA

Page 29

Entidade	Discriminação da Entidade								
Ficha	CLoc	Func/Prog	Catgo	Discriminação			Vinc	Fte Recurso	Total Orcado
4	AESET - Autarquia Educacional de Serra Talhada								
1927			4.4.90.52.00	EQUIPAMENTOS E MATERIAL PERMANENTE			0.01.00.15010000-501		40.000,00
	12	364 1210 3210 0000		Aquisição de Equipamentos para Laboratórios (Matemática, Ciências Biológicas, Química e outros)					
1928			4.4.90.52.00	EQUIPAMENTOS E MATERIAL PERMANENTE			0.01.00.15010000-501		40.000,00
	12	364 1210 4211 0000		Aquisição de sinalização visual, sonora e tátil para as dependências da AESET					
1929			3.3.90.30.00	MATERIAL DE CONSUMO			0.01.00.15010000-501		1.000,00
1930			3.3.90.36.00	OUTROS SERVIÇOS DE TERCEIROS - PESSOA FÍSICA			0.01.00.15010000-501		1.000,00
1931			3.3.90.39.00	OUTROS SERVIÇOS DE TERCEIROS - PESSOA JURÍDICA			0.01.00.15010000-501		2.000,00
	28			Encargos Especiais					
	28	843		Serviço da Dívida Interna					
	28	843 0000		Encargos Especiais					
	28	843 0000 0023 0000		Indenizações e Restituições					
1932			3.1.90.91.00	SENTENÇAS JUDICIAIS			0.01.00.15010000-501		5.000,00
1933			3.3.90.93.00	INDENIZAÇÕES E RESTITUIÇÕES			0.01.00.15010000-501		5.000,00
	28	846		Outros Encargos Especiais					
	28	846 0000		Encargos Especiais					
	28	846 0000 0021 0000		Amortização da Dívida Pública					
1934			4.6.90.71.00	PRINCIPAL DA DÍVIDA CONTRATUAL RESGATADA			0.01.00.15010000-501		197.000,00
1935			4.6.91.71.00	PRINCIPAL DA DÍVIDA CONTRATUAL RESGATADA - INTRA			0.01.00.15010000-501		273.000,00



PREFEITURA DE SERRA TALHADA

Rua Agostinho Nunes de Magalhães, 125 - CNPJ:10.282.945/0001-05

Orçamento Programa - Exercício de 2024

FICHAS DA DESPESA

Page 30

Entidade		Discriminação da Entidade			Vinc	Fte Recurso	Total Orcado
Ficha	CLoc	Func/Prog	Catgo	Discriminação			
5				IPPS INSTITUTO PREVIDÊNCIA PRÓPRIA SERRA TALHADA			
90				Entidades Supervisionadas			
90	05			Instituto de Previd.dos Servidores Públicos de Serra Talhada			
90	05	00		IPPS			
	04			Administração			
	04	122		Administração Geral			
	04	122	3902	Gestão, Manutenção e Serviços do IPPS			
	04	122	3902	1069 0000 Construção, Reforma e Ampliação de Imóveis para o IPPS			
1326			4.4.90.51.00	OBRAS E INSTALAÇÕES	0.01.15.18020000-802		10.000,00
	04	122	3902	2298 0000 Manutenção das Atividades Vinculadas a Gestão Administrativa do IPPS			
1327			3.1.90.04.00	CONTRATAÇÃO POR TEMPO DETERMINADO	0.01.15.18020000-802		5.000,00
1328			3.1.90.11.00	VENCIMENTOS E VANTAGENS FIXAS - PESSOAL CIVIL	0.01.15.18020000-802		421.000,00
1329			3.1.90.13.00	OBRIGAÇÕES PATRONAIS	0.01.15.18020000-802		1.000,00
1330			3.1.90.92.00	DESPESAS DE EXERCÍCIOS ANTERIORES	0.01.15.18020000-802		1.000,00
1331			3.1.90.94.00	INDENIZAÇÕES E RESTITUIÇÕES TRABALHISTAS	0.01.15.18020000-802		5.000,00
1332			3.1.91.13.00	OBRIGAÇÕES PATRONAIS - INTRA-ORÇAMENTÁRIO	0.01.15.18020000-802		1.000,00
1333			3.3.90.14.00	DIÁRIAS - CIVIL	0.01.15.18020000-802		32.000,00
1334			3.3.90.30.00	MATERIAL DE CONSUMO	0.01.15.18020000-802		27.000,00
1335			3.3.90.33.00	PASSAGENS E DESPESAS COM LOCOMOÇÃO	0.01.15.18020000-802		5.000,00
1336			3.3.90.35.00	SERVIÇOS DE CONSULTORIA	0.01.15.18020000-802		300.000,00
1337			3.3.90.36.00	OUTROS SERVIÇOS DE TERCEIROS - PESSOA FÍSICA	0.01.15.18020000-802		5.000,00
1338			3.3.90.39.00	OUTROS SERVIÇOS DE TERCEIROS - PESSOA JURÍDICA	0.01.15.18020000-802		154.000,00
1339			3.3.90.92.00	DESPESAS DE EXERCÍCIOS ANTERIORES	0.01.15.18020000-802		3.000,00
1340			4.4.90.52.00	EQUIPAMENTOS E MATERIAL PERMANENTE	0.01.15.18020000-802		5.000,00
	09			Previdência Social			
	09	272		Previdência do Regime Estatutário			
	09	272	3902	Gestão, Manutenção e Serviços do IPPS			
	09	272	3902	2300 0000 Pessoal Inativos e Pensionistas			
1341			3.1.90.01.00	Aposentadorias, Reserva Remunerada e Reformas	0.01.00.15010000-501		100.000,00
1342			3.1.90.01.00	Aposentadorias, Reserva Remunerada e Reformas	0.01.15.18000000-800		37.143.500,00
1343			3.1.90.03.00	Pensões do RPPS e do Militar	0.01.15.18000000-800		4.452.000,00
1344			3.3.90.08.00	Outros Benefícios Assistenciais do servidor e do militar	0.01.15.18000000-800		11.000,00
	28			Encargos Especiais			
	28	843		Serviço da Dívida Interna			
	28	843	0000	Encargos Especiais			
	28	843	0000	0022 0000 Amortização da Dívida Pública			
1345			4.6.90.71.00	PRINCIPAL DA DÍVIDA CONTRATUAL RESGATADA	0.01.15.18020000-802		5.000,00
	28	843	0000	0030 0000 Pagamento de Sentenças Judiciais			
1346			3.1.90.91.00	SENTENÇAS JUDICIAIS	0.01.15.18020000-802		700.000,00
	28	846		Outros Encargos Especiais			
	28	846	0000	Encargos Especiais			
	28	846	0000	0012 0000 Indenizações e Restituições Diversas			
1347			3.3.90.93.00	INDENIZAÇÕES E RESTITUIÇÕES	0.01.15.18020000-802		5.000,00



PREFEITURA DE SERRA TALHADA

Rua Agostinho Nunes de Magalhães, 125 - CNPJ:10.282.945/0001-05

Orçamento Programa - Exercício de 2024

FICHAS DA DESPESA

Page 31

Entidade	Discriminação da Entidade		Vinc	Fte Recurso	Total Orcado
Ficha CLoc	Func/Prog	Catgo Discriminação			
6		FUNDO MUNICIPAL DE ASSISTENCIA SOCIAL - FMAS			
90		Entidades Supervisionadas			
90 02		Secretaria de Assistência Social, Mulher e Cidadania			
90 02 00		Secretaria de Assistência Social, Mulher e Cidadania			
08		Assistência Social			
08 122		Administração Geral			
08 122 0833		Gestão Administrativa da Secretaria de Desenvolvimento Social e Cidadania			
08 122 0833 2310 0000		Manutenção das Atividades do FMAS			
1074	3.3.90.14.00	DIÁRIAS - CIVIL	0.01.00.15010000-501		7.000,00
1075	3.3.90.14.00	DIÁRIAS - CIVIL	0.05.12.16600000-660		19.000,00
1076	3.3.90.30.00	MATERIAL DE CONSUMO	0.01.00.15010000-501		91.000,00
1077	3.3.90.30.00	MATERIAL DE CONSUMO	0.05.12.16600000-660		81.000,00
1078	3.3.90.33.00	PASSAGENS E DESPESAS COM LOCOMOÇÃO	0.01.00.15010000-501		5.000,00
1079	3.3.90.33.00	PASSAGENS E DESPESAS COM LOCOMOÇÃO	0.05.12.16600000-660		5.000,00
1080	3.3.90.35.00	SERVIÇOS DE CONSULTORIA	0.01.00.15010000-501		110.000,00
1081	3.3.90.36.00	OUTROS SERVIÇOS DE TERCEIROS - PESSOA FÍSICA	0.01.00.15010000-501		109.000,00
1082	3.3.90.36.00	OUTROS SERVIÇOS DE TERCEIROS - PESSOA FÍSICA	0.05.12.16600000-660		30.000,00
1083	3.3.90.39.00	OUTROS SERVIÇOS DE TERCEIROS - PESSOA JURÍDICA	0.01.00.15010000-501		600.000,00
1084	3.3.90.39.00	OUTROS SERVIÇOS DE TERCEIROS - PESSOA JURÍDICA	0.05.12.16600000-660		20.000,00
1085	3.3.90.47.00	OBRIGAÇÕES TRIBUTÁRIAS E CONTRIBUTIVAS	0.01.00.15010000-501		5.000,00
1086	3.3.90.48.00	OUTROS AUXÍLIOS FINANCEIROS A PESSOA FÍSICA	0.01.00.15010000-501		66.000,00
1087	3.3.90.49.00	AUXÍLIO TRANSPORTE	0.01.00.15010000-501		328.000,00
1088	3.3.90.92.00	DESPESAS DE EXERCÍCIOS ANTERIORES	0.01.00.15010000-501		17.000,00
1089	4.4.90.52.00	EQUIPAMENTOS E MATERIAL PERMANENTE	0.01.00.15010000-501		20.000,00
08 122 0833 2311 0000		Pessoal e Encargos Sociais do FMAS			
1090	3.1.90.04.00	CONTRATAÇÃO POR TEMPO DETERMINADO	0.01.00.15010000-501		280.000,00
1091	3.1.90.04.00	CONTRATAÇÃO POR TEMPO DETERMINADO	0.05.12.16600000-660		510.000,00
1092	3.1.90.11.00	VENCIMENTOS E VANTAGENS FIXAS - PESSOAL CIVIL	0.01.00.15010000-501		2.200.000,00
1093	3.1.90.11.00	VENCIMENTOS E VANTAGENS FIXAS - PESSOAL CIVIL	0.05.12.16600000-660		279.000,00
1094	3.1.90.13.00	OBRIGAÇÕES PATRONAIS	0.01.00.15010000-501		600.000,00
1095	3.1.90.16.00	OUTRAS DESPESAS VARIÁVEIS - PESSOAL CIVIL	0.01.00.15010000-501		1.000,00
1096	3.1.91.13.00	OBRIGAÇÕES PATRONAIS - INTRA-ORÇAMENTÁRIO	0.01.00.15010000-501		600.000,00
1097	3.3.90.08.00	Outros Benefícios Assistenciais do servidor e do militar	0.01.00.15010000-501		10.000,00
1098	3.3.90.08.00	Outros Benefícios Assistenciais do servidor e do militar	0.05.12.16600000-660		1.000,00
08 122 0833 2849 0000		Aquisição/Manutenção de Veículos, Móveis e Equipamentos Diversos			
1099	4.4.90.52.00	EQUIPAMENTOS E MATERIAL PERMANENTE	0.01.00.15010000-501		5.000,00
1100	4.4.90.52.00	EQUIPAMENTOS E MATERIAL PERMANENTE	0.05.12.16600000-660		10.000,00
1101	4.4.90.52.00	EQUIPAMENTOS E MATERIAL PERMANENTE	0.05.70.17060000-706		200.000,00
08 122 0833 2850 0000		Instituir e Manter o Núcleo de Qualificação/Educação Permanente para os Trabalhadores do SUAS			
1102	3.3.90.30.00	MATERIAL DE CONSUMO	0.05.12.16600000-660		30.000,00
1103	3.3.90.36.00	OUTROS SERVIÇOS DE TERCEIROS - PESSOA FÍSICA	0.05.12.16600000-660		30.000,00
1104	3.3.90.39.00	OUTROS SERVIÇOS DE TERCEIROS - PESSOA JURÍDICA	0.05.12.16600000-660		40.000,00
08 122 0839		Controle Social em Pauta			
08 122 0839 2681 0000		Manutenção da Secretaria Executiva dos Conselhos			
1105	3.3.90.14.00	DIÁRIAS - CIVIL	0.01.00.15010000-501		6.000,00
1106	3.3.90.30.00	MATERIAL DE CONSUMO	0.01.00.15010000-501		15.000,00
1107	3.3.90.36.00	OUTROS SERVIÇOS DE TERCEIROS - PESSOA FÍSICA	0.01.00.15010000-501		5.000,00
1108	3.3.90.39.00	OUTROS SERVIÇOS DE TERCEIROS - PESSOA JURÍDICA	0.01.00.15010000-501		20.000,00
08 128		Formação de Recursos Humanos			
08 128 0833		Gestão Administrativa da Secretaria de Desenvolvimento Social e Cidadania			
08 128 0833 2851 0000		Elaboração e Implantação do Plano de Cargos, Carreiras e Vencimentos dos Trabalhadores do SUAS			
1109	3.3.90.39.00	OUTROS SERVIÇOS DE TERCEIROS - PESSOA JURÍDICA	0.01.00.15010000-501		25.000,00
08 241		Assistência ao Idoso			
08 241 0830		Políticas para a Pessoa Idosa			
08 241 0830 2897 0000		Apoio às Ações do Serviço de Acolhimento Institucional para Idoso - ILPI			
1110	3.3.50.43.00	SUBVENÇÕES SOCIAIS	0.01.00.15010000-501		35.000,00
1111	3.3.50.43.00	SUBVENÇÕES SOCIAIS	0.05.12.16600000-660		40.000,00
1112	3.3.90.30.00	MATERIAL DE CONSUMO	0.01.00.15010000-501		5.000,00



PREFEITURA DE SERRA TALHADA

Rua Agostinho Nunes de Magalhães, 125 - CNPJ:10.282.945/0001-05

Orçamento Programa - Exercício de 2024

FICHAS DA DESPESA

Page 32

Entidade	Discriminação da Entidade		Vinc	Fte Recurso	Total Orcado
Ficha CLoc	Func/Prog	Catgo Discriminação			
6	FUNDO MUNICIPAL DE ASSISTENCIA SOCIAL - FMAS				
1113	3.3.90.30.00	MATERIAL DE CONSUMO	0.05.12.16600000-660		20.000,00
1114	3.3.90.36.00	OUTROS SERVIÇOS DE TERCEIROS - PESSOA FÍSICA	0.01.00.15010000-501		5.000,00
1115	3.3.90.36.00	OUTROS SERVIÇOS DE TERCEIROS - PESSOA FÍSICA	0.05.12.16600000-660		20.000,00
1116	3.3.90.39.00	OUTROS SERVIÇOS DE TERCEIROS - PESSOA JURÍDICA	0.01.00.15010000-501		5.000,00
1117	3.3.90.39.00	OUTROS SERVIÇOS DE TERCEIROS - PESSOA JURÍDICA	0.05.12.16600000-660		20.000,00
08 241 0830 2899 0000	Manutenção das Ações do Centro de Referência do Idoso - CRI				
1118	3.3.90.14.00	DIÁRIAS - CIVIL	0.01.00.15010000-501		50.000,00
1119	3.3.90.30.00	MATERIAL DE CONSUMO	0.01.00.15010000-501		50.000,00
1120	3.3.90.36.00	OUTROS SERVIÇOS DE TERCEIROS - PESSOA FÍSICA	0.01.00.15010000-501		100.000,00
1121	3.3.90.39.00	OUTROS SERVIÇOS DE TERCEIROS - PESSOA JURÍDICA	0.01.00.15010000-501		150.000,00
08 243	Assistência à Criança e ao Adolescente				
08 243 0831	Proteção dos Direitos das Crianças e dos Adolescentes				
08 243 0831 2689 0000	Manutenção das Ações do Centro de Atendimento aos Usuários de Drogas - CAUD				
1122	3.3.90.30.00	MATERIAL DE CONSUMO	0.01.00.15010000-501		10.000,00
1123	3.3.90.30.00	MATERIAL DE CONSUMO	0.05.12.16600000-660		10.000,00
1124	3.3.90.36.00	OUTROS SERVIÇOS DE TERCEIROS - PESSOA FÍSICA	0.01.00.15010000-501		10.000,00
1125	3.3.90.36.00	OUTROS SERVIÇOS DE TERCEIROS - PESSOA FÍSICA	0.05.12.16600000-660		10.000,00
1126	3.3.90.39.00	OUTROS SERVIÇOS DE TERCEIROS - PESSOA JURÍDICA	0.01.00.15010000-501		15.000,00
1127	3.3.90.39.00	OUTROS SERVIÇOS DE TERCEIROS - PESSOA JURÍDICA	0.05.12.16600000-660		10.000,00
08 243 0833	Gestão Administrativa da Secretaria de Desenvolvimento Social e Cidadania				
08 243 0833 2693 0000	Manutenção das Atividades do Conselho Tutelar				
1128	3.1.90.04.00	CONTRATAÇÃO POR TEMPO DETERMINADO	0.01.00.15010000-501		25.000,00
1129	3.1.90.11.00	VENCIMENTOS E VANTAGENS FIXAS - PESSOAL CIVIL	0.01.00.15010000-501		236.000,00
1130	3.1.90.13.00	OBRIGAÇÕES PATRONAIS	0.01.00.15010000-501		53.000,00
1131	3.1.90.94.00	INDENIZAÇÕES E RESTITUIÇÕES TRABALHISTAS	0.01.00.15010000-501		2.000,00
1132	3.1.91.13.00	OBRIGAÇÕES PATRONAIS - INTRA-ORÇAMENTÁRIO	0.01.00.15010000-501		10.000,00
1133	3.3.90.14.00	DIÁRIAS - CIVIL	0.01.00.15010000-501		5.000,00
1134	3.3.90.30.00	MATERIAL DE CONSUMO	0.01.00.15010000-501		5.000,00
1135	3.3.90.33.00	PASSAGENS E DESPESAS COM LOCOMOÇÃO	0.01.00.15010000-501		3.000,00
1136	3.3.90.36.00	OUTROS SERVIÇOS DE TERCEIROS - PESSOA FÍSICA	0.01.00.15010000-501		23.000,00
1137	3.3.90.39.00	OUTROS SERVIÇOS DE TERCEIROS - PESSOA JURÍDICA	0.01.00.15010000-501		13.000,00
1138	3.3.90.48.00	OUTROS AUXÍLIOS FINANCEIROS A PESSOA FÍSICA	0.01.00.15010000-501		5.000,00
1139	4.4.90.52.00	EQUIPAMENTOS E MATERIAL PERMANENTE	0.01.00.15010000-501		5.000,00
08 243 0848	Primeira infância e o Programa Criança Feliz				
08 243 0848 2696 0000	Manutenção das Ações da Coordenadoria e do Programa Criança Feliz				
1140	3.1.90.04.00	CONTRATAÇÃO POR TEMPO DETERMINADO	0.01.00.15010000-501		20.000,00
1141	3.1.90.04.00	CONTRATAÇÃO POR TEMPO DETERMINADO	0.05.12.16600000-660		230.000,00
1142	3.1.90.13.00	OBRIGAÇÕES PATRONAIS	0.05.12.16600000-660		50.000,00
1143	3.3.90.14.00	DIÁRIAS - CIVIL	0.01.00.15010000-501		5.000,00
1144	3.3.90.14.00	DIÁRIAS - CIVIL	0.05.12.16600000-660		3.000,00
1145	3.3.90.30.00	MATERIAL DE CONSUMO	0.01.00.15010000-501		5.000,00
1146	3.3.90.30.00	MATERIAL DE CONSUMO	0.05.12.16600000-660		44.000,00
1147	3.3.90.36.00	OUTROS SERVIÇOS DE TERCEIROS - PESSOA FÍSICA	0.01.00.15010000-501		5.000,00
1148	3.3.90.36.00	OUTROS SERVIÇOS DE TERCEIROS - PESSOA FÍSICA	0.05.12.16600000-660		20.000,00
1149	3.3.90.39.00	OUTROS SERVIÇOS DE TERCEIROS - PESSOA JURÍDICA	0.01.00.15010000-501		15.000,00
1150	3.3.90.39.00	OUTROS SERVIÇOS DE TERCEIROS - PESSOA JURÍDICA	0.05.12.16600000-660		5.000,00
1151	4.4.90.52.00	EQUIPAMENTOS E MATERIAL PERMANENTE	0.01.00.15010000-501		15.000,00
1152	4.4.90.52.00	EQUIPAMENTOS E MATERIAL PERMANENTE	0.05.12.16600000-660		30.000,00
08 243 0849	Política para a Juventude				
08 243 0849 2697 0000	Manutenção das Ações da Coordenadoria da Juventude				
1153	3.3.90.30.00	MATERIAL DE CONSUMO	0.01.00.15010000-501		5.000,00
1154	3.3.90.30.00	MATERIAL DE CONSUMO	0.05.12.16600000-660		5.000,00
1155	3.3.90.36.00	OUTROS SERVIÇOS DE TERCEIROS - PESSOA FÍSICA	0.01.00.15010000-501		5.000,00
1156	3.3.90.36.00	OUTROS SERVIÇOS DE TERCEIROS - PESSOA FÍSICA	0.05.12.16600000-660		5.000,00
1157	3.3.90.39.00	OUTROS SERVIÇOS DE TERCEIROS - PESSOA JURÍDICA	0.01.00.15010000-501		5.000,00
1158	3.3.90.39.00	OUTROS SERVIÇOS DE TERCEIROS - PESSOA JURÍDICA	0.05.12.16600000-660		5.000,00
08 243 0849 2698 0000	Manutenção das Ações do Programa Juventude em Pauta				
1159	3.3.90.30.00	MATERIAL DE CONSUMO	0.01.00.15010000-501		10.000,00
1160	3.3.90.36.00	OUTROS SERVIÇOS DE TERCEIROS - PESSOA FÍSICA	0.01.00.15010000-501		10.000,00
1161	3.3.90.39.00	OUTROS SERVIÇOS DE TERCEIROS - PESSOA JURÍDICA	0.01.00.15010000-501		10.000,00



PREFEITURA DE SERRA TALHADA

Rua Agostinho Nunes de Magalhães, 125 - CNPJ:10.282.945/0001-05

Orçamento Programa - Exercício de 2024

FICHAS DA DESPESA

Page 33

Entidade	Discriminação da Entidade			Vinc	Fte Recurso	Total Orcado
Ficha CLoc	Func/Prog	Catgo	Discriminação			
6	FUNDO MUNICIPAL DE ASSISTENCIA SOCIAL - FMAS					
	08 243 0849 2858 0000	Fortalecimento do Programa Qualifica Serra				
1162		3.3.90.36.00	OUTROS SERVIÇOS DE TERCEIROS - PESSOA FÍSICA	0.01.00.15010000-501		35.000,00
1163		3.3.90.39.00	OUTROS SERVIÇOS DE TERCEIROS - PESSOA JURÍDICA	0.01.00.15010000-501		35.000,00
	08 243 0850	Serviço de Proteção Social Básica (CRAS/SCFV)				
	08 243 0850 2679 0000	Manutenção do Serviço de Proteção e Atendimento Integral Às Famílias - PAIF e Equipe Volante				
1164		3.3.90.30.00	MATERIAL DE CONSUMO	0.01.00.15010000-501		19.000,00
1165		3.3.90.30.00	MATERIAL DE CONSUMO	0.05.12.16600000-660		112.000,00
1166		3.3.90.30.00	MATERIAL DE CONSUMO	0.05.70.17060000-706		234.000,00
1167		3.3.90.32.00	Material, Bem ou Serviço para Distribuição Gratuita	0.01.00.15010000-501		10.000,00
1168		3.3.90.32.00	Material, Bem ou Serviço para Distribuição Gratuita	0.05.12.16600000-660		10.000,00
1169		3.3.90.35.00	SERVIÇOS DE CONSULTORIA	0.05.70.17060000-706		22.000,00
1170		3.3.90.36.00	OUTROS SERVIÇOS DE TERCEIROS - PESSOA FÍSICA	0.01.00.15010000-501		15.000,00
1171		3.3.90.36.00	OUTROS SERVIÇOS DE TERCEIROS - PESSOA FÍSICA	0.05.12.16600000-660		84.000,00
1172		3.3.90.36.00	OUTROS SERVIÇOS DE TERCEIROS - PESSOA FÍSICA	0.05.70.17060000-706		20.000,00
1173		3.3.90.39.00	OUTROS SERVIÇOS DE TERCEIROS - PESSOA JURÍDICA	0.01.00.15010000-501		15.000,00
1174		3.3.90.39.00	OUTROS SERVIÇOS DE TERCEIROS - PESSOA JURÍDICA	0.02.13.16610000-661		50.000,00
1175		3.3.90.39.00	OUTROS SERVIÇOS DE TERCEIROS - PESSOA JURÍDICA	0.05.12.16600000-660		66.000,00
1176		3.3.90.39.00	OUTROS SERVIÇOS DE TERCEIROS - PESSOA JURÍDICA	0.05.70.17060000-706		418.000,00
1177		4.4.90.52.00	EQUIPAMENTOS E MATERIAL PERMANENTE	0.01.00.15010000-501		20.000,00
1178		4.4.90.52.00	EQUIPAMENTOS E MATERIAL PERMANENTE	0.02.13.16610000-661		100.000,00
1179		4.4.90.52.00	EQUIPAMENTOS E MATERIAL PERMANENTE	0.05.12.16600000-660		20.000,00
	08 243 0850 2680 0000	Manutenção das Ações dos centros de convivência - SCFV				
1180		3.3.90.14.00	DIÁRIAS - CIVIL	0.01.00.15010000-501		10.000,00
1181		3.3.90.14.00	DIÁRIAS - CIVIL	0.05.12.16600000-660		10.000,00
1182		3.3.90.30.00	MATERIAL DE CONSUMO	0.01.00.15010000-501		37.000,00
1183		3.3.90.30.00	MATERIAL DE CONSUMO	0.05.12.16600000-660		146.000,00
1184		3.3.90.36.00	OUTROS SERVIÇOS DE TERCEIROS - PESSOA FÍSICA	0.01.00.15010000-501		30.000,00
1185		3.3.90.36.00	OUTROS SERVIÇOS DE TERCEIROS - PESSOA FÍSICA	0.05.12.16600000-660		39.000,00
1186		3.3.90.39.00	OUTROS SERVIÇOS DE TERCEIROS - PESSOA JURÍDICA	0.01.00.15010000-501		2.000,00
1187		3.3.90.39.00	OUTROS SERVIÇOS DE TERCEIROS - PESSOA JURÍDICA	0.05.12.16600000-660		100.000,00
1188		4.4.90.52.00	EQUIPAMENTOS E MATERIAL PERMANENTE	0.01.00.15010000-501		50.000,00
1189		4.4.90.52.00	EQUIPAMENTOS E MATERIAL PERMANENTE	0.05.12.16600000-660		50.000,00
	08 244	Assistência Comunitária				
	08 244 0833	Gestão Administrativa da Secretaria de Desenvolvimento Social e Cidadania				
	08 244 0833 2313 0000	Subvenção para as Entidades Socioassistencias				
1190		3.3.50.43.00	SUBVENÇÕES SOCIAIS	0.05.12.16600000-660		50.000,00
	08 244 0833 2335 0000	Manutenção Dos Benefícios Eventuais (Lei municipal 1.258/2010)				
1191		3.3.90.32.00	Material, Bem ou Serviço para Distribuição Gratuita	0.01.00.15010000-501		5.000,00
1192		3.3.90.32.00	Material, Bem ou Serviço para Distribuição Gratuita	0.02.13.16610000-661		5.000,00
1193		3.3.90.32.00	Material, Bem ou Serviço para Distribuição Gratuita	0.05.12.16600000-660		10.000,00
1194		3.3.90.48.00	OUTROS AUXÍLIOS FINANCEIROS A PESSOA FÍSICA	0.01.00.15010000-501		5.000,00
1195		3.3.90.48.00	OUTROS AUXÍLIOS FINANCEIROS A PESSOA FÍSICA	0.02.13.16610000-661		20.000,00
1196		3.3.90.48.00	OUTROS AUXÍLIOS FINANCEIROS A PESSOA FÍSICA	0.05.12.16600000-660		5.000,00
	08 244 0833 4252 0000	Subvenções a Associação Missão Assistencial de Apoio ao Dependente Químico - ASPAC				
1197		3.3.50.43.00	SUBVENÇÕES SOCIAIS	0.01.00.15010000-501		30.000,00
	08 244 0833 4253 0000	Subvenções a Associação Amparo Amigo				
1198		3.3.50.43.00	SUBVENÇÕES SOCIAIS	0.01.00.15010000-501		115.000,00
	08 244 0833 4265 0000	Subvenções Sociais para Casa Espirita Luz do Caminho				
1199		3.3.50.43.00	SUBVENÇÕES SOCIAIS	0.01.00.15010000-501		5.000,00
	08 244 0833 4267 0000	Subvenção ao Abrigo Ana Ribeiro				
1200		3.3.50.43.00	SUBVENÇÕES SOCIAIS	0.01.00.15010000-501		45.000,00
	08 244 0833 4271 0000	Subvenção ao Abrigo Ivan Rui				
1201		3.3.50.43.00	SUBVENÇÕES SOCIAIS	0.01.00.15010000-501		20.000,00
	08 244 0833 4272 0000	Subvenção ao Amigos 4 Patas				
1202		3.3.50.43.00	SUBVENÇÕES SOCIAIS	0.01.00.15010000-501		15.000,00
	08 244 0833 4274 0000	Manutenção Dos Benefícios Eventuais - APAE				
1203		3.1.90.04.00	CONTRATAÇÃO POR TEMPO DETERMINADO	0.01.00.15010000-501		69.142,88
1204		3.1.90.13.00	OBRIGAÇÕES PATRONAIS	0.01.00.15010000-501		10.000,00
1205		3.3.50.43.00	SUBVENÇÕES SOCIAIS	0.01.00.15010000-501		200.000,00
1206		3.3.90.30.00	MATERIAL DE CONSUMO	0.01.00.15010000-501		23.857,12



PREFEITURA DE SERRA TALHADA

Rua Agostinho Nunes de Magalhães, 125 - CNPJ:10.282.945/0001-05

Orçamento Programa - Exercício de 2024

FICHAS DA DESPESA

Page 34

Entidade	Discriminação da Entidade			Vinc	Fte Recurso	Total Orcado
Ficha CLoc	Func/Prog	Catgo	Discriminação			
6	FUNDO MUNICIPAL DE ASSISTENCIA SOCIAL - FMAS					
08 244 0839			Controle Social em Pauta			
08 244 0839 2854 0000			Criação, Implementação e Manutenção da Ouvidoria do SUAS			
1207		3.3.90.30.00	MATERIAL DE CONSUMO	0.01.00.15010000-501		5.000,00
1208		3.3.90.30.00	MATERIAL DE CONSUMO	0.05.12.16600000-660		5.000,00
1209		3.3.90.36.00	OUTROS SERVIÇOS DE TERCEIROS - PESSOA FÍSICA	0.01.00.15010000-501		5.000,00
1210		3.3.90.36.00	OUTROS SERVIÇOS DE TERCEIROS - PESSOA FÍSICA	0.05.12.16600000-660		5.000,00
1211		3.3.90.39.00	OUTROS SERVIÇOS DE TERCEIROS - PESSOA JURÍDICA	0.01.00.15010000-501		5.000,00
1212		3.3.90.39.00	OUTROS SERVIÇOS DE TERCEIROS - PESSOA JURÍDICA	0.05.12.16600000-660		5.000,00
08 244 0839 4263 0000			Apoio a Associação Pajeú Vivo			
1213		3.3.50.43.00	SUBVENÇÕES SOCIAIS	0.01.00.15010000-501		30.000,00
08 244 0839 4266 0000			Subvenções Sociais a Associação Comunitária Fazenda São Miguel			
1214		3.3.50.43.00	SUBVENÇÕES SOCIAIS	0.01.00.15010000-501		30.000,00
08 244 0840			Serviço de Acolhimento Institucional para Jovens e Adultos com Deficiência, em Residência Inclusiva			
08 244 0840 2683 0000			Manutenção do Serviço de Acolhimento em Residência Inclusiva			
1215		3.1.90.04.00	CONTRATAÇÃO POR TEMPO DETERMINADO	0.01.00.15010000-501		10.000,00
1216		3.1.90.04.00	CONTRATAÇÃO POR TEMPO DETERMINADO	0.05.12.16600000-660		10.000,00
1217		3.1.90.11.00	VENCIMENTOS E VANTAGENS FIXAS - PESSOAL CIVIL	0.01.00.15010000-501		20.000,00
1218		3.1.90.11.00	VENCIMENTOS E VANTAGENS FIXAS - PESSOAL CIVIL	0.05.12.16600000-660		10.000,00
1219		3.1.90.13.00	OBRIGAÇÕES PATRONAIS	0.01.00.15010000-501		6.000,00
1220		3.1.90.13.00	OBRIGAÇÕES PATRONAIS	0.05.12.16600000-660		6.000,00
1221		3.1.90.94.00	INDENIZAÇÕES E RESTITUIÇÕES TRABALHISTAS	0.01.00.15010000-501		6.000,00
1222		3.1.90.94.00	INDENIZAÇÕES E RESTITUIÇÕES TRABALHISTAS	0.05.12.16600000-660		6.000,00
1223		3.3.90.14.00	DIÁRIAS - CIVIL	0.01.00.15010000-501		5.000,00
1224		3.3.90.14.00	DIÁRIAS - CIVIL	0.05.12.16600000-660		5.000,00
1225		3.3.90.30.00	MATERIAL DE CONSUMO	0.01.00.15010000-501		8.000,00
1226		3.3.90.30.00	MATERIAL DE CONSUMO	0.05.12.16600000-660		8.000,00
1227		3.3.90.36.00	OUTROS SERVIÇOS DE TERCEIROS - PESSOA FÍSICA	0.01.00.15010000-501		10.000,00
1228		3.3.90.36.00	OUTROS SERVIÇOS DE TERCEIROS - PESSOA FÍSICA	0.05.12.16600000-660		7.000,00
1229		3.3.90.39.00	OUTROS SERVIÇOS DE TERCEIROS - PESSOA JURÍDICA	0.01.00.15010000-501		10.000,00
1230		3.3.90.39.00	OUTROS SERVIÇOS DE TERCEIROS - PESSOA JURÍDICA	0.05.12.16600000-660		12.000,00
1231		4.4.90.52.00	EQUIPAMENTOS E MATERIAL PERMANENTE	0.01.00.15010000-501		20.000,00
1232		4.4.90.52.00	EQUIPAMENTOS E MATERIAL PERMANENTE	0.05.12.16600000-660		10.000,00
08 244 0842			Habitação Popular de Interesse Social			
08 244 0842 2685 0000			Manutenção das Ações de Cadastro, Seleção e Acompanhamento dos Beneficiários para Habitação Popular			
1233		3.3.90.30.00	MATERIAL DE CONSUMO	0.01.00.15010000-501		10.000,00
1234		3.3.90.30.00	MATERIAL DE CONSUMO	0.05.12.16600000-660		5.000,00
1235		3.3.90.36.00	OUTROS SERVIÇOS DE TERCEIROS - PESSOA FÍSICA	0.01.00.15010000-501		10.000,00
1236		3.3.90.36.00	OUTROS SERVIÇOS DE TERCEIROS - PESSOA FÍSICA	0.05.12.16600000-660		5.000,00
1237		3.3.90.39.00	OUTROS SERVIÇOS DE TERCEIROS - PESSOA JURÍDICA	0.01.00.15010000-501		10.000,00
1238		3.3.90.39.00	OUTROS SERVIÇOS DE TERCEIROS - PESSOA JURÍDICA	0.05.12.16600000-660		5.000,00
08 244 0842 2686 0000			Manutenção do Trabalho Social às Famílias Beneficiadas nos Empreendimentos do PMCMV			
1239		3.3.90.30.00	MATERIAL DE CONSUMO	0.01.00.15010000-501		6.000,00
1240		3.3.90.30.00	MATERIAL DE CONSUMO	0.05.12.16600000-660		5.000,00
1241		3.3.90.36.00	OUTROS SERVIÇOS DE TERCEIROS - PESSOA FÍSICA	0.01.00.15010000-501		4.000,00
1242		3.3.90.36.00	OUTROS SERVIÇOS DE TERCEIROS - PESSOA FÍSICA	0.05.12.16600000-660		5.000,00
1243		3.3.90.39.00	OUTROS SERVIÇOS DE TERCEIROS - PESSOA JURÍDICA	0.01.00.15010000-501		10.000,00
1244		3.3.90.39.00	OUTROS SERVIÇOS DE TERCEIROS - PESSOA JURÍDICA	0.05.12.16600000-660		5.000,00
08 244 0843			Programa de Inclusão Produtiva			
08 244 0843 2687 0000			Manter as Ações de Promoção e Acesso ao Mundo do Trabalho para os Usuários do SUAS			
1245		3.3.90.30.00	MATERIAL DE CONSUMO	0.01.00.15010000-501		1.000,00
1246		3.3.90.30.00	MATERIAL DE CONSUMO	0.05.12.16600000-660		5.000,00
1247		3.3.90.36.00	OUTROS SERVIÇOS DE TERCEIROS - PESSOA FÍSICA	0.01.00.15010000-501		1.000,00
1248		3.3.90.36.00	OUTROS SERVIÇOS DE TERCEIROS - PESSOA FÍSICA	0.05.12.16600000-660		5.000,00
1249		3.3.90.39.00	OUTROS SERVIÇOS DE TERCEIROS - PESSOA JURÍDICA	0.01.00.15010000-501		1.000,00
1250		3.3.90.39.00	OUTROS SERVIÇOS DE TERCEIROS - PESSOA JURÍDICA	0.05.12.16600000-660		5.000,00
08 244 0845			Serviço de Acolhimento Institucional para Adultos e Famílias em Situação de Rua			
08 244 0845 2855 0000			Manutenção das Ações da Casa de Passagem			
1251		3.3.90.30.00	MATERIAL DE CONSUMO	0.01.00.15010000-501		2.000,00



PREFEITURA DE SERRA TALHADA

Rua Agostinho Nunes de Magalhães, 125 - CNPJ:10.282.945/0001-05

Orçamento Programa - Exercício de 2024

FICHAS DA DESPESA

Page 35

Entidade	Discriminação da Entidade		Vinc	Fte Recurso	Total Orcado
Ficha CLoc	Func/Prog	Catgo Discriminação			
6	FUNDO MUNICIPAL DE ASSISTENCIA SOCIAL - FMAS				
1252	3.3.90.32.00	Material, Bem ou Serviço para Distribuição Gratuita	0.01.00.15010000-501		10.000,00
1253	3.3.90.36.00	OUTROS SERVIÇOS DE TERCEIROS - PESSOA FÍSICA	0.01.00.15010000-501		8.000,00
1254	3.3.90.39.00	OUTROS SERVIÇOS DE TERCEIROS - PESSOA JURÍDICA	0.01.00.15010000-501		39.000,00
08 244 0851	Serviços de Proteção Social Especial de Média Complexidade				
08 244 0851 2745 0000	Manutenção do Bloco da Proteção Social Especial				
1255	3.3.90.30.00	MATERIAL DE CONSUMO	0.01.00.15010000-501		6.000,00
1256	3.3.90.30.00	MATERIAL DE CONSUMO	0.05.12.16600000-660		110.000,00
1257	3.3.90.30.00	MATERIAL DE CONSUMO	0.05.70.17060000-706		93.000,00
1258	3.3.90.35.00	SERVIÇOS DE CONSULTORIA	0.05.70.17060000-706		10.000,00
1259	3.3.90.36.00	OUTROS SERVIÇOS DE TERCEIROS - PESSOA FÍSICA	0.01.00.15010000-501		31.000,00
1260	3.3.90.36.00	OUTROS SERVIÇOS DE TERCEIROS - PESSOA FÍSICA	0.05.12.16600000-660		34.000,00
1261	3.3.90.36.00	OUTROS SERVIÇOS DE TERCEIROS - PESSOA FÍSICA	0.05.70.17060000-706		18.000,00
1262	3.3.90.39.00	OUTROS SERVIÇOS DE TERCEIROS - PESSOA JURÍDICA	0.01.00.15010000-501		130.000,00
1263	3.3.90.39.00	OUTROS SERVIÇOS DE TERCEIROS - PESSOA JURÍDICA	0.05.12.16600000-660		58.000,00
1264	3.3.90.39.00	OUTROS SERVIÇOS DE TERCEIROS - PESSOA JURÍDICA	0.05.70.17060000-706		500.000,00
1265	4.4.90.52.00	EQUIPAMENTOS E MATERIAL PERMANENTE	0.01.00.15010000-501		10.000,00
1266	4.4.90.52.00	EQUIPAMENTOS E MATERIAL PERMANENTE	0.05.12.16600000-660		8.000,00
08 244 0851 2859 0000	Manutenção do Acompanhamento aos Adolescentes em Cumprimento de Medida Socioeducativa em Meio Aberto				
1267	3.3.90.30.00	MATERIAL DE CONSUMO	0.01.00.15010000-501		10.000,00
1268	3.3.90.30.00	MATERIAL DE CONSUMO	0.05.12.16600000-660		5.000,00
1269	3.3.90.32.00	Material, Bem ou Serviço para Distribuição Gratuita	0.01.00.15010000-501		10.000,00
1270	3.3.90.32.00	Material, Bem ou Serviço para Distribuição Gratuita	0.05.12.16600000-660		5.000,00
1271	3.3.90.36.00	OUTROS SERVIÇOS DE TERCEIROS - PESSOA FÍSICA	0.01.00.15010000-501		20.000,00
1272	3.3.90.36.00	OUTROS SERVIÇOS DE TERCEIROS - PESSOA FÍSICA	0.05.12.16600000-660		5.000,00
1273	3.3.90.39.00	OUTROS SERVIÇOS DE TERCEIROS - PESSOA JURÍDICA	0.01.00.15010000-501		30.000,00
1274	3.3.90.39.00	OUTROS SERVIÇOS DE TERCEIROS - PESSOA JURÍDICA	0.05.12.16600000-660		5.000,00
1275	4.4.90.52.00	EQUIPAMENTOS E MATERIAL PERMANENTE	0.01.00.15010000-501		10.000,00
1276	4.4.90.52.00	EQUIPAMENTOS E MATERIAL PERMANENTE	0.05.12.16600000-660		5.000,00
08 244 0857	Bloco da Gestão do Programa Bolsa Família e do Cadastro Único				
08 244 0857 4251 0000	Manutenção do Programa do Bolsa Família e do Cadastro Único				
1277	3.3.90.14.00	DIÁRIAS - CIVIL	0.01.00.15010000-501		1.000,00
1278	3.3.90.14.00	DIÁRIAS - CIVIL	0.05.12.16600000-660		1.000,00
1279	3.3.90.30.00	MATERIAL DE CONSUMO	0.01.00.15010000-501		4.000,00
1280	3.3.90.30.00	MATERIAL DE CONSUMO	0.05.12.16600000-660		113.000,00
1281	3.3.90.32.00	Material, Bem ou Serviço para Distribuição Gratuita	0.01.00.15010000-501		5.000,00
1282	3.3.90.32.00	Material, Bem ou Serviço para Distribuição Gratuita	0.05.12.16600000-660		5.000,00
1283	3.3.90.36.00	OUTROS SERVIÇOS DE TERCEIROS - PESSOA FÍSICA	0.01.00.15010000-501		15.000,00
1284	3.3.90.36.00	OUTROS SERVIÇOS DE TERCEIROS - PESSOA FÍSICA	0.05.12.16600000-660		14.000,00
1285	3.3.90.39.00	OUTROS SERVIÇOS DE TERCEIROS - PESSOA JURÍDICA	0.01.00.15010000-501		20.000,00
1286	3.3.90.39.00	OUTROS SERVIÇOS DE TERCEIROS - PESSOA JURÍDICA	0.05.12.16600000-660		144.000,00
1287	4.4.90.51.00	OBRAS E INSTALAÇÕES	0.01.00.15010000-501		10.000,00
1288	4.4.90.51.00	OBRAS E INSTALAÇÕES	0.05.12.16600000-660		10.000,00
1289	4.4.90.52.00	EQUIPAMENTOS E MATERIAL PERMANENTE	0.01.00.15010000-501		10.000,00
1290	4.4.90.52.00	EQUIPAMENTOS E MATERIAL PERMANENTE	0.05.12.16600000-660		16.000,00
08 306	Alimentação e Nutrição				
08 306 0847	Segurança Alimentar e Nutricional no SUAS				
08 306 0847 2694 0000	Manter/Ampliar o Atendimento pelas Cozinhas Comunitárias para Bairros de Maior Vulnerabilidade Nutricional				
1291	3.3.90.30.00	MATERIAL DE CONSUMO	0.01.00.15010000-501		33.000,00
1292	3.3.90.30.00	MATERIAL DE CONSUMO	0.02.13.16610000-661		20.000,00
1293	3.3.90.30.00	MATERIAL DE CONSUMO	0.05.12.16600000-660		354.000,00
1294	3.3.90.36.00	OUTROS SERVIÇOS DE TERCEIROS - PESSOA FÍSICA	0.01.00.15010000-501		20.000,00
1295	3.3.90.36.00	OUTROS SERVIÇOS DE TERCEIROS - PESSOA FÍSICA	0.02.13.16610000-661		10.000,00
1296	3.3.90.36.00	OUTROS SERVIÇOS DE TERCEIROS - PESSOA FÍSICA	0.05.12.16600000-660		23.000,00
1297	3.3.90.39.00	OUTROS SERVIÇOS DE TERCEIROS - PESSOA JURÍDICA	0.01.00.15010000-501		30.000,00
1298	3.3.90.39.00	OUTROS SERVIÇOS DE TERCEIROS - PESSOA JURÍDICA	0.02.13.16610000-661		50.000,00
1299	3.3.90.39.00	OUTROS SERVIÇOS DE TERCEIROS - PESSOA JURÍDICA	0.05.12.16600000-660		13.000,00
1300	4.4.90.52.00	EQUIPAMENTOS E MATERIAL PERMANENTE	0.02.13.16610000-661		50.000,00
08 306 0847 2856 0000	Fortalecimento do Prog. de Aquisi. de Alimentos - PAA na Modalidade Compra Direta Local da Agricultura Familiar - CDLAF				
1301	3.3.90.30.00	MATERIAL DE CONSUMO	0.01.00.15010000-501		5.000,00
1302	3.3.90.30.00	MATERIAL DE CONSUMO	0.05.12.16600000-660		10.000,00



PREFEITURA DE SERRA TALHADA

Rua Agostinho Nunes de Magalhães, 125 - CNPJ:10.282.945/0001-05

Orçamento Programa - Exercício de 2024

FICHAS DA DESPESA

Page 36

Entidade	Discriminação da Entidade		Vinc	Fte Recurso	Total Orcado
Ficha CLoc	Func/Prog	Catgo Discriminação			
6	FUNDO MUNICIPAL DE ASSISTENCIA SOCIAL - FMAS				
1303	3.3.90.36.00	OUTROS SERVIÇOS DE TERCEIROS - PESSOA FÍSICA	0.01.00.15010000-501		5.000,00
1304	3.3.90.36.00	OUTROS SERVIÇOS DE TERCEIROS - PESSOA FÍSICA	0.05.12.16600000-660		10.000,00
1305	3.3.90.39.00	OUTROS SERVIÇOS DE TERCEIROS - PESSOA JURÍDICA	0.01.00.15010000-501		5.000,00
1306	3.3.90.39.00	OUTROS SERVIÇOS DE TERCEIROS - PESSOA JURÍDICA	0.05.12.16600000-660		10.000,00
08 306 0847 2857 0000	Implementação do Plano Municipal de Segurança Alimentar e Nutricional				
1307	3.3.90.30.00	MATERIAL DE CONSUMO	0.01.00.15010000-501		2.000,00
1308	3.3.90.36.00	OUTROS SERVIÇOS DE TERCEIROS - PESSOA FÍSICA	0.01.00.15010000-501		5.000,00
1309	3.3.90.39.00	OUTROS SERVIÇOS DE TERCEIROS - PESSOA JURÍDICA	0.01.00.15010000-501		13.000,00
14	Direitos da Cidadania				
14 422	Direitos Individuais, Coletivos e Difusos				
14 422 0835	Programa Diversidade Sexual e Expressão de Gênero				
14 422 0835 2853 0000	Realização de Ações Socioeducativas para Combate a Discriminação e Preconceito, como Foco na Redução da Desigualdade				
1310	3.3.90.30.00	MATERIAL DE CONSUMO	0.01.00.15010000-501		10.000,00
1311	3.3.90.36.00	OUTROS SERVIÇOS DE TERCEIROS - PESSOA FÍSICA	0.01.00.15010000-501		5.000,00
1312	3.3.90.36.00	OUTROS SERVIÇOS DE TERCEIROS - PESSOA FÍSICA	0.01.00.15010000-501		10.000,00
14 422 0856	Promoção da Igualdade Racial				
14 422 0856 2677 0000	Manutenção das Ações da Diretoria e Coordenadoria de Igualdade Racial				
1313	3.3.90.30.00	MATERIAL DE CONSUMO	0.01.00.15010000-501		15.000,00
1314	3.3.90.36.00	OUTROS SERVIÇOS DE TERCEIROS - PESSOA FÍSICA	0.01.00.15010000-501		15.000,00
1315	3.3.90.39.00	OUTROS SERVIÇOS DE TERCEIROS - PESSOA JURÍDICA	0.01.00.15010000-501		15.000,00
14 422 0856 2863 0000	Apoio às Comunidades Quilombolas, Cigana e os Povos de Terreiros por meio do Prog. Igualdade para os Povos Tradicionais				
1316	3.3.90.30.00	MATERIAL DE CONSUMO	0.01.00.15010000-501		15.000,00
1317	3.3.90.30.00	MATERIAL DE CONSUMO	0.05.12.16600000-660		15.000,00
1318	3.3.90.36.00	OUTROS SERVIÇOS DE TERCEIROS - PESSOA FÍSICA	0.01.00.15010000-501		15.000,00
1319	3.3.90.36.00	OUTROS SERVIÇOS DE TERCEIROS - PESSOA FÍSICA	0.05.12.16600000-660		15.000,00
1320	3.3.90.39.00	OUTROS SERVIÇOS DE TERCEIROS - PESSOA JURÍDICA	0.01.00.15010000-501		15.000,00
1321	3.3.90.39.00	OUTROS SERVIÇOS DE TERCEIROS - PESSOA JURÍDICA	0.05.12.16600000-660		15.000,00
28	Encargos Especiais				
28 843	Serviço da Dívida Interna				
28 843 0000	Encargos Especiais				
28 843 0000 0032 0000	Despesas com Precatórios e Sentenças Judiciais				
1322	3.1.90.91.00	SENTENÇAS JUDICIAIS	0.01.00.15010000-501		24.000,00
1323	3.1.90.91.00	SENTENÇAS JUDICIAIS	0.05.12.16600000-660		5.000,00
28 846	Outros Encargos Especiais				
28 846 0000	Encargos Especiais				
28 846 0000 0031 0000	Amortização da Dívida Contratada				
1324	4.6.90.71.00	PRINCIPAL DA DÍVIDA CONTRATUAL RESGATADA	0.01.00.15010000-501		5.000,00
1325	4.6.91.71.00	PRINCIPAL DA DÍVIDA CONTRATUAL RESGATADA - INTRA	0.01.00.15010000-501		5.000,00
7	FMDCA FUNDO MUNICIPAL DA CRIANÇA E DO ADOLESCENTE				
90	Entidades Supervisionadas				
90 07	Fundo Municipal da Criança e Adolescente				
90 07 00	Fundo Municipal da Criança e Adolescente				
08	Assistência Social				
08 243	Assistência à Criança e ao Adolescente				
08 243 0831	Proteção dos Direitos das Crianças e dos Adolescentes				
08 243 0831 2809 0000	Subvenções ao Altino Ventura				
1353	3.3.50.43.00	SUBVENÇÕES SOCIAIS	0.01.00.15010000-501		50.000,00
1354	3.3.50.43.00	SUBVENÇÕES SOCIAIS	0.05.12.16600000-660		150.000,00
08 243 0831 2900 0000	Manutenção do Serviço de Acolhimento para Crianças e Adolescentes em Medida de Proteção				
1355	3.3.50.43.00	SUBVENÇÕES SOCIAIS	0.01.00.15010000-501		50.000,00
1356	3.3.90.14.00	DIÁRIAS - CIVIL	0.01.00.15010000-501		10.000,00
1357	3.3.90.30.00	MATERIAL DE CONSUMO	0.01.00.15010000-501		10.000,00
1358	3.3.90.35.00	SERVIÇOS DE CONSULTORIA	0.01.00.15010000-501		10.000,00
1359	3.3.90.36.00	OUTROS SERVIÇOS DE TERCEIROS - PESSOA FÍSICA	0.01.00.15010000-501		20.000,00
1360	3.3.90.39.00	OUTROS SERVIÇOS DE TERCEIROS - PESSOA JURÍDICA	0.01.00.15010000-501		20.000,00
1361	4.4.90.52.00	EQUIPAMENTOS E MATERIAL PERMANENTE	0.01.00.15010000-501		10.000,00



PREFEITURA DE SERRA TALHADA

Rua Agostinho Nunes de Magalhães, 125 - CNPJ:10.282.945/0001-05

Orçamento Programa - Exercício de 2024

FICHAS DA DESPESA

Page 37

Entidade	Discriminação da Entidade		Vinc	Fte Recurso	Total Orcado
Ficha CLoc	Func/Prog	Catgo Discriminação			
8	FME FUNDO MUNICIPAL DE EDUCAÇÃO				
90	Entidades Supervisionadas				
90 12	Fundo Municipal de Educação				
90 12 01	Secretaria de Educação				
12	Educação				
12 122	Administração Geral				
12 122 1203	Serra Mais Ensino: Incentivo ao Aprendizado				
12 122 1203 4198 0000	Oferta de bolsas para estudantes da Educação Básica				
1380	3.3.90.39.00	OUTROS SERVIÇOS DE TERCEIROS - PESSOA JURÍDICA	0.01.00.15001001-500		10.000,00
12 306	Alimentação e Nutrição				
12 306 1203	Serra Mais Ensino: Incentivo ao Aprendizado				
12 306 1203 2365 0000	Manutenção do Programa de Merenda Escolar				
1381	3.3.90.30.00	MATERIAL DE CONSUMO	0.01.00.15001001-500		1.960.000,00
1382	3.3.90.30.00	MATERIAL DE CONSUMO	0.05.03.15520000-552		1.510.000,00
1383	3.3.90.36.00	OUTROS SERVIÇOS DE TERCEIROS - PESSOA FÍSICA	0.01.00.15001001-500		5.000,00
1384	3.3.90.36.00	OUTROS SERVIÇOS DE TERCEIROS - PESSOA FÍSICA	0.05.03.15520000-552		10.000,00
1385	3.3.90.39.00	OUTROS SERVIÇOS DE TERCEIROS - PESSOA JURÍDICA	0.01.00.15001001-500		5.000,00
1386	3.3.90.39.00	OUTROS SERVIÇOS DE TERCEIROS - PESSOA JURÍDICA	0.05.03.15520000-552		10.000,00
12 361	Ensino Fundamental				
12 361 1201	Gestão Administrativa da Secretaria de Educação				
12 361 1201 1093 0000	Construção, Reformas, Aquisição e Ampliação de Imóveis				
1387	4.4.90.51.00	OBRAS E INSTALAÇÕES	0.01.00.15001001-500		693.000,00
12 361 1201 2362 0000	Manutenção das Atividades Administrativas				
1388	3.1.90.04.00	CONTRATAÇÃO POR TEMPO DETERMINADO	0.01.00.15001001-500		5.000,00
1389	3.1.90.11.00	VENCIMENTOS E VANTAGENS FIXAS - PESSOAL CIVIL	0.01.00.15001001-500		418.000,00
1390	3.1.90.13.00	OBRIGAÇÕES PATRONAIS	0.01.00.15001001-500		13.000,00
1391	3.1.90.16.00	OUTRAS DESPESAS VARIÁVEIS - PESSOAL CIVIL	0.01.00.15001001-500		5.000,00
1392	3.1.90.94.00	INDENIZAÇÕES E RESTITUIÇÕES TRABALHISTAS	0.01.00.15001001-500		5.000,00
1393	3.1.91.13.00	OBRIGAÇÕES PATRONAIS - INTRA-ORÇAMENTÁRIO	0.01.00.15001001-500		187.000,00
1394	3.1.91.92.00	DESPESAS DE EXERCÍCIOS ANTERIORES - INTRA-ORÇAM	0.01.00.15001001-500		10.000,00
1395	3.2.91.21.00	JUROS SOBRE A DÍVIDA POR CONTRATO - INTRA-ORÇAM	0.01.00.15001001-500		10.000,00
1396	3.3.90.08.00	Outros Benefícios Assistenciais do servidor e do militar	0.01.00.15001001-500		5.000,00
1397	3.3.90.14.00	DIÁRIAS - CIVIL	0.01.00.15001001-500		9.000,00
1398	3.3.90.18.00	AUXÍLIO FINANCEIRO A ESTUDANTE	0.01.00.15001001-500		10.000,00
1399	3.3.90.30.00	MATERIAL DE CONSUMO	0.01.00.15001001-500		466.000,00
1400	3.3.90.33.00	PASSAGENS E DESPESAS COM LOCOMOÇÃO	0.01.00.15001001-500		46.000,00
1401	3.3.90.35.00	SERVIÇOS DE CONSULTORIA	0.01.00.15001001-500		4.000,00
1402	3.3.90.36.00	OUTROS SERVIÇOS DE TERCEIROS - PESSOA FÍSICA	0.01.00.15001001-500		113.000,00
1403	3.3.90.39.00	OUTROS SERVIÇOS DE TERCEIROS - PESSOA JURÍDICA	0.01.00.15001001-500		3.030.000,00
1404	3.3.90.47.00	OBRIGAÇÕES TRIBUTÁRIAS E CONTRIBUTIVAS	0.01.00.15001001-500		110.000,00
1405	3.3.90.48.00	OUTROS AUXÍLIOS FINANCEIROS A PESSOA FÍSICA	0.01.00.15001001-500		10.000,00
1406	3.3.90.49.00	AUXÍLIO TRANSPORTE	0.01.00.15001001-500		4.000,00
1407	3.3.90.92.00	DESPESAS DE EXERCÍCIOS ANTERIORES	0.01.00.15001001-500		10.000,00
1408	4.4.90.52.00	EQUIPAMENTOS E MATERIAL PERMANENTE	0.01.00.15001001-500		168.000,00
12 361 1201 2400 0000	Manutenção da Biblioteca Municipal				
1409	3.3.90.30.00	MATERIAL DE CONSUMO	0.01.00.15001001-500		5.000,00
1410	3.3.90.36.00	OUTROS SERVIÇOS DE TERCEIROS - PESSOA FÍSICA	0.01.00.15001001-500		5.000,00
1411	3.3.90.39.00	OUTROS SERVIÇOS DE TERCEIROS - PESSOA JURÍDICA	0.01.00.15001001-500		5.000,00
12 361 1201 2432 0000	Implantação do Laboratório de Informática nas Escolas				
1412	3.3.90.30.00	MATERIAL DE CONSUMO	0.01.00.15001001-500		5.000,00
1413	3.3.90.36.00	OUTROS SERVIÇOS DE TERCEIROS - PESSOA FÍSICA	0.01.00.15001001-500		5.000,00
1414	3.3.90.39.00	OUTROS SERVIÇOS DE TERCEIROS - PESSOA JURÍDICA	0.01.00.15001001-500		5.000,00
12 361 1201 4170 0000	Orientação e apoio às UEXs das Unidades Escolares da Rede Municipal por Profissional de Contabilidade				
1415	3.3.90.35.00	SERVIÇOS DE CONSULTORIA	0.01.00.15001001-500		14.000,00
12 361 1203	Serra Mais Ensino: Incentivo ao Aprendizado				
12 361 1203 1075 0000	Ampliação do Ensino em Tempo Integral				
1416	4.4.90.51.00	OBRAS E INSTALAÇÕES	0.01.00.15001001-500		115.000,00
12 361 1203 2363 0000	Apoio a Projetos Socioeducativos Diversos, incluindo o CAEE				
1417	3.3.90.30.00	MATERIAL DE CONSUMO	0.01.00.15001001-500		5.000,00
1418	3.3.90.36.00	OUTROS SERVIÇOS DE TERCEIROS - PESSOA FÍSICA	0.01.00.15001001-500		5.000,00
1419	3.3.90.39.00	OUTROS SERVIÇOS DE TERCEIROS - PESSOA JURÍDICA	0.01.00.15001001-500		5.000,00
Fornecimento de Material Didático - Kit Escolar					



PREFEITURA DE SERRA TALHADA

Rua Agostinho Nunes de Magalhães, 125 - CNPJ:10.282.945/0001-05

Orçamento Programa - Exercício de 2024

FICHAS DA DESPESA

Page 38

Entidade	Discriminação da Entidade			Vinc	Fte Recurso	Total Orcado
Ficha CLoc	Func/Prog	Catgo	Discriminação			
8	FME FUNDO MUNICIPAL DE EDUCAÇÃO					
	12	361	1203	2367	0000	
1420			3.3.90.30.00	MATERIAL DE CONSUMO	0.01.00.15001001-500	200.000,00
1421			3.3.90.32.00	Material, Bem ou Serviço para Distribuição Gratuita	0.01.00.15001001-500	320.000,00
	12	361	1203	2368	0000	
1422			3.3.90.31.00	Premiação de Alunos Com Bom Desempenho	0.01.00.15001001-500	5.000,00
	12	361	1203	2666	0000	
1423			3.3.90.30.00	Distribuição de Fardamento Escolar Completo	0.01.00.15001001-500	941.000,00
1424			3.3.90.32.00	MATERIAL DE CONSUMO	0.01.00.15001001-500	30.000,00
1425			3.3.90.36.00	Material, Bem ou Serviço para Distribuição Gratuita	0.01.00.15001001-500	30.000,00
1426			3.3.90.39.00	OUTROS SERVIÇOS DE TERCEIROS - PESSOA FÍSICA	0.01.00.15001001-500	30.000,00
	12	361	1203	4161	0000	
				OUTROS SERVIÇOS DE TERCEIROS - PESSOA JURÍDICA	0.01.00.15001001-500	50.000,00
				Implementação de projetos socioambientais por meio da educação para o desenvolvimento e estilos de vida sustentáveis		
1427			3.3.90.30.00	MATERIAL DE CONSUMO	0.01.00.15001001-500	3.000,00
1428			3.3.90.36.00	OUTROS SERVIÇOS DE TERCEIROS - PESSOA FÍSICA	0.01.00.15001001-500	3.000,00
1429			3.3.90.39.00	OUTROS SERVIÇOS DE TERCEIROS - PESSOA JURÍDICA	0.01.00.15001001-500	3.000,00
	12	361	1203	4162	0000	
				Investimentos no desenvolvimento sócio-emocional dos alunos (escola com equipes multidisciplinar)		
1430			3.3.90.30.00	MATERIAL DE CONSUMO	0.01.00.15001001-500	20.000,00
1431			3.3.90.36.00	OUTROS SERVIÇOS DE TERCEIROS - PESSOA FÍSICA	0.01.00.15001001-500	20.000,00
1432			3.3.90.39.00	OUTROS SERVIÇOS DE TERCEIROS - PESSOA JURÍDICA	0.01.00.15001001-500	30.000,00
1433			4.4.90.52.00	EQUIPAMENTOS E MATERIAL PERMANENTE	0.01.00.15001001-500	20.000,00
	12	361	1203	4163	0000	
1434			3.3.90.30.00	Ampliação e Requalificação das Bandas Marciais Escolares	0.01.00.15001001-500	19.000,00
1435			3.3.90.39.00	MATERIAL DE CONSUMO	0.01.00.15001001-500	10.000,00
1436			4.4.90.52.00	OUTROS SERVIÇOS DE TERCEIROS - PESSOA JURÍDICA	0.01.00.15001001-500	15.000,00
	12	361	1203	4164	0000	
				Contratação de empresa especializada em consultoria para melhoria do ensino dos anos finais do ensino fundamental - IQE		
1437			3.3.90.35.00	SERVIÇOS DE CONSULTORIA	0.01.00.15001001-500	50.000,00
	12	361	1203	4165	0000	
				Oferta de Atividades paralelas de Recuperação de Aprendizagem e aulas de reforço		
1438			3.3.90.30.00	MATERIAL DE CONSUMO	0.01.00.15001001-500	10.000,00
1439			3.3.90.36.00	OUTROS SERVIÇOS DE TERCEIROS - PESSOA FÍSICA	0.01.00.15001001-500	10.000,00
1440			3.3.90.39.00	OUTROS SERVIÇOS DE TERCEIROS - PESSOA JURÍDICA	0.01.00.15001001-500	10.000,00
	12	361	1203	4166	0000	
1441			3.3.90.30.00	Aquisição de acervo literário (infanto-juvenil e adulto)	0.01.00.15001001-500	30.000,00
1442			3.3.90.32.00	MATERIAL DE CONSUMO	0.01.00.15001001-500	10.000,00
1443			3.3.90.36.00	Material, Bem ou Serviço para Distribuição Gratuita	0.01.00.15001001-500	30.000,00
1444			3.3.90.39.00	OUTROS SERVIÇOS DE TERCEIROS - PESSOA FÍSICA	0.01.00.15001001-500	30.000,00
	12	361	1203	4167	0000	
				Desenvolvimento de projetos voltados para a educação empreendedora nas Escolas		
1445			3.3.90.30.00	MATERIAL DE CONSUMO	0.01.00.15001001-500	10.000,00
1446			3.3.90.36.00	OUTROS SERVIÇOS DE TERCEIROS - PESSOA FÍSICA	0.01.00.15001001-500	10.000,00
1447			3.3.90.39.00	OUTROS SERVIÇOS DE TERCEIROS - PESSOA JURÍDICA	0.01.00.15001001-500	10.000,00
	12	361	1203	4197	0000	
1448			3.3.90.30.00	Desenvolvimento de Atividades Anti-Bullying	0.01.00.15001001-500	3.000,00
1449			3.3.90.36.00	MATERIAL DE CONSUMO	0.01.00.15001001-500	3.000,00
1450			3.3.90.39.00	OUTROS SERVIÇOS DE TERCEIROS - PESSOA FÍSICA	0.01.00.15001001-500	3.000,00
	12	361	1204			
				Infraestrutura do Ensino		
	12	361	1204	1184	0000	
1451			3.3.90.93.00	Construção de Quadras Cobertas em Diversas Unidades Escolares	0.05.07.15690000-569	8.000,00
1452			4.4.90.51.00	INDENIZAÇÕES E RESTITUIÇÕES	0.01.00.15001001-500	3.500.000,00
1453			4.4.90.51.00	OBRAS E INSTALAÇÕES	0.05.07.15690000-569	80.000,00
1454			4.4.90.51.00	OBRAS E INSTALAÇÕES	0.05.08.15700000-570	100.000,00
	12	361	1204	1316	0000	
1455			4.4.90.51.00	Construção de Escola no Sítio Melancia	0.01.00.15001001-500	500.000,00
	12	361	1204	2376	0000	
				Reforma e Adaptação de Escolas de Maneira a Promover a Acessibilidade		
1456			3.3.90.30.00	MATERIAL DE CONSUMO	0.01.00.15001001-500	5.000,00
1457			3.3.90.30.00	MATERIAL DE CONSUMO	0.05.05.15510000-551	5.000,00
1458			3.3.90.36.00	OUTROS SERVIÇOS DE TERCEIROS - PESSOA FÍSICA	0.01.00.15001001-500	7.000,00
1459			3.3.90.36.00	OUTROS SERVIÇOS DE TERCEIROS - PESSOA FÍSICA	0.05.05.15510000-551	5.000,00
1460			3.3.90.39.00	OUTROS SERVIÇOS DE TERCEIROS - PESSOA JURÍDICA	0.01.00.15001001-500	7.000,00
1461			3.3.90.39.00	OUTROS SERVIÇOS DE TERCEIROS - PESSOA JURÍDICA	0.05.05.15510000-551	9.000,00



PREFEITURA DE SERRA TALHADA

Rua Agostinho Nunes de Magalhães, 125 - CNPJ:10.282.945/0001-05

Orçamento Programa - Exercício de 2024

FICHAS DA DESPESA

Page 39

Entidade	Discriminação da Entidade			Vinc	Fte Recurso	Total Orcado
Ficha CLoc	Func/Prog	Catgo	Discriminação			
8	FME FUNDO MUNICIPAL DE EDUCAÇÃO					
1462	4.4.90.51.00		OBRAS E INSTALAÇÕES	0.05.05.15510000-551		7.000,00
1463	4.4.90.52.00		EQUIPAMENTOS E MATERIAL PERMANENTE	0.05.05.15510000-551		5.000,00
12 361 1204 2377 0000	Manutenção do Transporte Escolar					
1464	3.3.90.30.00		MATERIAL DE CONSUMO	0.01.00.15001001-500		101.000,00
1465	3.3.90.30.00		MATERIAL DE CONSUMO	0.02.06.15710000-571		15.000,00
1466	3.3.90.30.00		MATERIAL DE CONSUMO	0.05.02.15500000-550		20.000,00
1467	3.3.90.30.00		MATERIAL DE CONSUMO	0.05.04.15530000-553		676.000,00
1468	3.3.90.36.00		OUTROS SERVIÇOS DE TERCEIROS - PESSOA FÍSICA	0.01.00.15001001-500		10.000,00
1469	3.3.90.36.00		OUTROS SERVIÇOS DE TERCEIROS - PESSOA FÍSICA	0.02.06.15710000-571		15.000,00
1470	3.3.90.36.00		OUTROS SERVIÇOS DE TERCEIROS - PESSOA FÍSICA	0.05.02.15500000-550		15.000,00
1471	3.3.90.36.00		OUTROS SERVIÇOS DE TERCEIROS - PESSOA FÍSICA	0.05.04.15530000-553		20.000,00
1472	3.3.90.39.00		OUTROS SERVIÇOS DE TERCEIROS - PESSOA JURÍDICA	0.01.00.15001001-500		900.000,00
1473	3.3.90.39.00		OUTROS SERVIÇOS DE TERCEIROS - PESSOA JURÍDICA	0.02.06.15710000-571		15.000,00
1474	3.3.90.39.00		OUTROS SERVIÇOS DE TERCEIROS - PESSOA JURÍDICA	0.05.02.15500000-550		60.000,00
1475	3.3.90.39.00		OUTROS SERVIÇOS DE TERCEIROS - PESSOA JURÍDICA	0.05.04.15530000-553		105.000,00
12 361 1204 2378 0000	Implantação de Núcleos de Tecnologia Educacional					
1476	3.3.90.30.00		MATERIAL DE CONSUMO	0.01.00.15001001-500		10.000,00
1477	3.3.90.36.00		OUTROS SERVIÇOS DE TERCEIROS - PESSOA FÍSICA	0.01.00.15001001-500		10.000,00
1478	3.3.90.39.00		OUTROS SERVIÇOS DE TERCEIROS - PESSOA JURÍDICA	0.01.00.15001001-500		10.000,00
12 361 1204 2397 0000	Inclusão Digital inclusive nos Espaços Públicos					
1479	3.3.90.30.00		MATERIAL DE CONSUMO	0.01.00.15001001-500		20.000,00
1480	3.3.90.36.00		OUTROS SERVIÇOS DE TERCEIROS - PESSOA FÍSICA	0.01.00.15001001-500		20.000,00
1481	3.3.90.39.00		OUTROS SERVIÇOS DE TERCEIROS - PESSOA JURÍDICA	0.01.00.15001001-500		20.000,00
12 361 1204 3136 0000	Climatização das salas de aulas					
1482	4.4.90.52.00		EQUIPAMENTOS E MATERIAL PERMANENTE	0.01.00.15001001-500		100.000,00
1483	4.4.90.52.00		EQUIPAMENTOS E MATERIAL PERMANENTE	0.05.07.15690000-569		100.000,00
12 361 1204 3140 0000	Construção, Reforma e Ampliação de Escolas					
1484	4.4.90.51.00		OBRAS E INSTALAÇÕES	0.01.00.15001001-500		98.000,00
1485	4.4.90.51.00		OBRAS E INSTALAÇÕES	0.02.06.15710000-571		15.000,00
1486	4.4.90.51.00		OBRAS E INSTALAÇÕES	0.05.07.15690000-569		93.000,00
1487	4.4.90.51.00		OBRAS E INSTALAÇÕES	0.05.08.15700000-570		100.000,00
1488	4.4.90.61.00		AQUISIÇÃO DE IMÓVEIS	0.01.00.15001001-500		100.000,00
12 361 1204 3144 0000	Aumentar frota de ônibus escolares					
1489	4.4.90.52.00		EQUIPAMENTOS E MATERIAL PERMANENTE	0.01.00.15001001-500		300.000,00
1490	4.4.90.52.00		EQUIPAMENTOS E MATERIAL PERMANENTE	0.05.02.15500000-550		50.000,00
1491	4.4.90.52.00		EQUIPAMENTOS E MATERIAL PERMANENTE	0.05.07.15690000-569		100.000,00
12 361 1204 3152 0000	Construção de escolas padrão FNDE					
1492	4.4.90.51.00		OBRAS E INSTALAÇÕES	0.01.00.15001001-500		600.000,00
1493	4.4.90.51.00		OBRAS E INSTALAÇÕES	0.05.07.15690000-569		785.000,00
12 361 1204 3257 0000	Reforma da Escola Municipal São Miguel - Luanda IV Distrito					
1494	4.4.90.51.00		OBRAS E INSTALAÇÕES	0.01.00.15001001-500		200.000,00
12 361 1204 4137 0000	Contratação de Equipe técnica para prestar consultoria especializada em projetos, obras e edificações.					
1495	3.3.90.35.00		SERVIÇOS DE CONSULTORIA	0.01.00.15001001-500		100.000,00
12 361 1204 4138 0000	Implantação de Diários Eletrônicos					
1496	3.3.90.30.00		MATERIAL DE CONSUMO	0.01.00.15001001-500		50.000,00
1497	3.3.90.36.00		OUTROS SERVIÇOS DE TERCEIROS - PESSOA FÍSICA	0.01.00.15001001-500		20.000,00
1498	3.3.90.39.00		OUTROS SERVIÇOS DE TERCEIROS - PESSOA JURÍDICA	0.01.00.15001001-500		80.000,00
12 361 1204 4141 0000	Material e suporte tecnológico para alunos e professores (Notebooks, tablets, auxílio internet, etc.)					
1499	3.3.90.32.00		Material, Bem ou Serviço para Distribuição Gratuita	0.01.00.15001001-500		3.000,00
1500	3.3.90.32.00		Material, Bem ou Serviço para Distribuição Gratuita	0.05.05.15510000-551		7.500,00
1501	3.3.90.32.00		Material, Bem ou Serviço para Distribuição Gratuita	0.05.07.15690000-569		100.000,00
1502	3.3.90.48.00		OUTROS AUXÍLIOS FINANCEIROS A PESSOA FÍSICA	0.01.00.15001001-500		13.000,00
1503	3.3.90.48.00		OUTROS AUXÍLIOS FINANCEIROS A PESSOA FÍSICA	0.05.05.15510000-551		5.000,00
12 361 1204 4154 0000	Implantar laboratórios de robótica nas Unidades Escolares					
1504	3.3.90.30.00		MATERIAL DE CONSUMO	0.01.00.15001001-500		5.000,00
1505	3.3.90.36.00		OUTROS SERVIÇOS DE TERCEIROS - PESSOA FÍSICA	0.01.00.15001001-500		5.000,00
1506	3.3.90.39.00		OUTROS SERVIÇOS DE TERCEIROS - PESSOA JURÍDICA	0.01.00.15001001-500		5.000,00
1507	4.4.90.52.00		EQUIPAMENTOS E MATERIAL PERMANENTE	0.01.00.15001001-500		10.000,00
12 361 1205	Educação no Campo					
12 361 1205 2379 0000	Educação Afro-Indígena					
1508	3.3.90.30.00		MATERIAL DE CONSUMO	0.01.00.15001001-500		5.000,00



PREFEITURA DE SERRA TALHADA

Rua Agostinho Nunes de Magalhães, 125 - CNPJ:10.282.945/0001-05

Orçamento Programa - Exercício de 2024

FICHAS DA DESPESA

Page 40

Entidade	Discriminação da Entidade			Vinc	Fte Recurso	Total Orcado
Ficha CLoc	Func/Prog	Catgo	Discriminação			
8	FME FUNDO MUNICIPAL DE EDUCAÇÃO					
1509	3.3.90.36.00		OUTROS SERVIÇOS DE TERCEIROS - PESSOA FÍSICA	0.01.00.15001001-500		5.000,00
1510	3.3.90.39.00		OUTROS SERVIÇOS DE TERCEIROS - PESSOA JURÍDICA	0.01.00.15001001-500		5.000,00
12 361 1205 2380 0000	Qualificação dos Docentes para a educação no Campo					
1511	3.3.90.30.00		MATERIAL DE CONSUMO	0.01.00.15001001-500		5.000,00
1512	3.3.90.36.00		OUTROS SERVIÇOS DE TERCEIROS - PESSOA FÍSICA	0.01.00.15001001-500		5.000,00
1513	3.3.90.39.00		OUTROS SERVIÇOS DE TERCEIROS - PESSOA JURÍDICA	0.01.00.15001001-500		5.000,00
12 361 1205 2664 0000	Implantação e Manutenção da Biblioteca Rural					
1514	3.3.90.30.00		MATERIAL DE CONSUMO	0.01.00.15001001-500		5.000,00
1515	3.3.90.36.00		OUTROS SERVIÇOS DE TERCEIROS - PESSOA FÍSICA	0.01.00.15001001-500		5.000,00
1516	3.3.90.39.00		OUTROS SERVIÇOS DE TERCEIROS - PESSOA JURÍDICA	0.01.00.15001001-500		5.000,00
12 361 1205 2665 0000	Implantação e Manutenção do Projeto Horta na Escola					
1517	3.3.90.30.00		MATERIAL DE CONSUMO	0.01.00.15001001-500		5.000,00
1518	3.3.90.32.00		Material, Bem ou Serviço para Distribuição Gratuita	0.01.00.15001001-500		5.000,00
12 361 1205 4273 0000	Qualificação de Docentes e Funcionários sobre primeiros socorros					
1519	3.3.90.30.00		MATERIAL DE CONSUMO	0.01.00.15001001-500		5.000,00
1520	3.3.90.36.00		OUTROS SERVIÇOS DE TERCEIROS - PESSOA FÍSICA	0.01.00.15001001-500		5.000,00
1521	3.3.90.39.00		OUTROS SERVIÇOS DE TERCEIROS - PESSOA JURÍDICA	0.01.00.15001001-500		5.000,00
12 361 1206	Educação Participativa					
12 361 1206 2364 0000	Implantação dos Conselhos Escolares e de Classe					
1522	3.3.90.14.00		DIÁRIAS - CIVIL	0.01.00.15001001-500		5.000,00
1523	3.3.90.30.00		MATERIAL DE CONSUMO	0.01.00.15001001-500		5.000,00
1524	3.3.90.36.00		OUTROS SERVIÇOS DE TERCEIROS - PESSOA FÍSICA	0.01.00.15001001-500		5.000,00
1525	3.3.90.39.00		OUTROS SERVIÇOS DE TERCEIROS - PESSOA JURÍDICA	0.01.00.15001001-500		5.000,00
12 361 1206 2384 0000	Apoio à Implantação do Grêmio ou Colegiado Estudantil					
1526	3.3.90.30.00		MATERIAL DE CONSUMO	0.01.00.15001001-500		4.000,00
1527	3.3.90.36.00		OUTROS SERVIÇOS DE TERCEIROS - PESSOA FÍSICA	0.01.00.15001001-500		4.000,00
1528	3.3.90.39.00		OUTROS SERVIÇOS DE TERCEIROS - PESSOA JURÍDICA	0.01.00.15001001-500		4.000,00
12 361 1206 2385 0000	Qualificação de Conselheiros de Classe					
1529	3.3.90.30.00		MATERIAL DE CONSUMO	0.01.00.15001001-500		5.000,00
1530	3.3.90.36.00		OUTROS SERVIÇOS DE TERCEIROS - PESSOA FÍSICA	0.01.00.15001001-500		5.000,00
1531	3.3.90.39.00		OUTROS SERVIÇOS DE TERCEIROS - PESSOA JURÍDICA	0.01.00.15001001-500		5.000,00
12 361 1206 2386 0000	Incentivo à Participação Comunitária na Gestão					
1532	3.3.90.30.00		MATERIAL DE CONSUMO	0.01.00.15001001-500		2.000,00
1533	3.3.90.36.00		OUTROS SERVIÇOS DE TERCEIROS - PESSOA FÍSICA	0.01.00.15001001-500		2.000,00
1534	3.3.90.39.00		OUTROS SERVIÇOS DE TERCEIROS - PESSOA JURÍDICA	0.01.00.15001001-500		2.000,00
12 361 1206 2387 0000	Manutenção dos Mecanismos de Controle Social da Educação					
1535	3.3.90.30.00		MATERIAL DE CONSUMO	0.01.00.15001001-500		2.000,00
1536	3.3.90.36.00		OUTROS SERVIÇOS DE TERCEIROS - PESSOA FÍSICA	0.01.00.15001001-500		2.000,00
1537	3.3.90.39.00		OUTROS SERVIÇOS DE TERCEIROS - PESSOA JURÍDICA	0.01.00.15001001-500		2.000,00
12 361 1206 2419 0000	Implantação do Ensino de Música na Educação Básica das Escolas Municipais					
1538	3.3.90.30.00		MATERIAL DE CONSUMO	0.01.00.15001001-500		1.000,00
1539	3.3.90.36.00		OUTROS SERVIÇOS DE TERCEIROS - PESSOA FÍSICA	0.01.00.15001001-500		5.000,00
1540	3.3.90.39.00		OUTROS SERVIÇOS DE TERCEIROS - PESSOA JURÍDICA	0.01.00.15001001-500		5.000,00
1541	4.4.90.51.00		OBRAS E INSTALAÇÕES	0.01.00.15001001-500		55.000,00
1542	4.4.90.52.00		EQUIPAMENTOS E MATERIAL PERMANENTE	0.01.00.15001001-500		5.000,00
12 361 1206 2663 0000	Manutenção das Atividades do Conselho Municipal de Educação - CME					
1543	3.3.90.30.00		MATERIAL DE CONSUMO	0.01.00.15001001-500		5.000,00
1544	3.3.90.36.00		OUTROS SERVIÇOS DE TERCEIROS - PESSOA FÍSICA	0.01.00.15001001-500		5.000,00
1545	3.3.90.39.00		OUTROS SERVIÇOS DE TERCEIROS - PESSOA JURÍDICA	0.01.00.15001001-500		5.000,00
12 361 1206 4259 0000	Apoio as Gincanas Educacionais/Culturais nas escolas					
1546	3.3.90.30.00		MATERIAL DE CONSUMO	0.01.00.15001001-500		15.000,00
1547	3.3.90.32.00		Material, Bem ou Serviço para Distribuição Gratuita	0.01.00.15001001-500		15.000,00
1548	3.3.90.36.00		OUTROS SERVIÇOS DE TERCEIROS - PESSOA FÍSICA	0.01.00.15001001-500		10.000,00
1549	3.3.90.39.00		OUTROS SERVIÇOS DE TERCEIROS - PESSOA JURÍDICA	0.01.00.15001001-500		10.000,00
12 361 1206 4260 0000	Apoio ao Encontro de Bandas e Fanfarras					
1550	3.3.90.30.00		MATERIAL DE CONSUMO	0.01.00.15001001-500		10.000,00
1551	3.3.90.32.00		Material, Bem ou Serviço para Distribuição Gratuita	0.01.00.15001001-500		10.000,00
12 361 1207	Formação e Valorização dos Profissionais da Educação					
12 361 1207 2389 0000	Avaliação de Professores e Gestores de Coordenações Pedagógicas					
1552	3.3.90.30.00		MATERIAL DE CONSUMO	0.01.00.15001001-500		5.000,00
1553	3.3.90.36.00		OUTROS SERVIÇOS DE TERCEIROS - PESSOA FÍSICA	0.01.00.15001001-500		5.000,00



PREFEITURA DE SERRA TALHADA

Rua Agostinho Nunes de Magalhães, 125 - CNPJ:10.282.945/0001-05

Orçamento Programa - Exercício de 2024

FICHAS DA DESPESA

Page 41

Entidade	Discriminação da Entidade			Vinc	Fte Recurso	Total Orcado
Ficha CLoc	Func/Prog	Catgo	Discriminação			
8	FME FUNDO MUNICIPAL DE EDUCAÇÃO					
1554	3.3.90.39.00	OUTROS SERVIÇOS DE TERCEIROS - PESSOA JURÍDICA	0.01.00.15001001-500	5.000,00		
12	361 1207 2390 0000	Qualificação da Coordenação Pedagógica				
1555	3.3.90.30.00	MATERIAL DE CONSUMO	0.01.00.15001001-500	5.000,00		
1556	3.3.90.36.00	OUTROS SERVIÇOS DE TERCEIROS - PESSOA FÍSICA	0.01.00.15001001-500	5.000,00		
1557	3.3.90.39.00	OUTROS SERVIÇOS DE TERCEIROS - PESSOA JURÍDICA	0.01.00.15001001-500	5.000,00		
12	361 1207 2391 0000	Oferta de Formação Continuada aos Servidores da Educação				
1558	3.3.90.30.00	MATERIAL DE CONSUMO	0.01.00.15001001-500	5.000,00		
1559	3.3.90.36.00	OUTROS SERVIÇOS DE TERCEIROS - PESSOA FÍSICA	0.01.00.15001001-500	5.000,00		
1560	3.3.90.39.00	OUTROS SERVIÇOS DE TERCEIROS - PESSOA JURÍDICA	0.01.00.15001001-500	22.000,00		
12	361 1207 4155 0000	Oferta de curso de formação para gestores e coordenadores				
1561	3.3.90.30.00	MATERIAL DE CONSUMO	0.01.00.15001001-500	10.000,00		
1562	3.3.90.36.00	OUTROS SERVIÇOS DE TERCEIROS - PESSOA FÍSICA	0.01.00.15001001-500	20.000,00		
1563	3.3.90.39.00	OUTROS SERVIÇOS DE TERCEIROS - PESSOA JURÍDICA	0.01.00.15001001-500	50.000,00		
1564	3.3.90.39.00	OUTROS SERVIÇOS DE TERCEIROS - PESSOA JURÍDICA	0.05.07.15690000-569	100.000,00		
12	361 1207 4157 0000	Processo Seletivo para o Gestor e Coordenador Escolar				
1565	3.3.90.30.00	MATERIAL DE CONSUMO	0.01.00.15001001-500	5.000,00		
1566	3.3.90.30.00	MATERIAL DE CONSUMO	0.01.00.15001001-500	20.000,00		
1567	3.3.90.36.00	OUTROS SERVIÇOS DE TERCEIROS - PESSOA FÍSICA	0.01.00.15001001-500	5.000,00		
1568	3.3.90.36.00	OUTROS SERVIÇOS DE TERCEIROS - PESSOA FÍSICA	0.01.00.15001001-500	20.000,00		
1569	3.3.90.39.00	OUTROS SERVIÇOS DE TERCEIROS - PESSOA JURÍDICA	0.01.00.15001001-500	50.000,00		
1570	3.3.90.39.00	OUTROS SERVIÇOS DE TERCEIROS - PESSOA JURÍDICA	0.01.00.15001001-500	5.000,00		
12	361 1207 4158 0000	Implantação do Programa de Apoio ao Professor				
1571	3.3.90.30.00	MATERIAL DE CONSUMO	0.01.00.15001001-500	15.000,00		
1572	3.3.90.36.00	OUTROS SERVIÇOS DE TERCEIROS - PESSOA FÍSICA	0.01.00.15001001-500	15.000,00		
1573	3.3.90.39.00	OUTROS SERVIÇOS DE TERCEIROS - PESSOA JURÍDICA	0.01.00.15001001-500	15.000,00		
12	361 1207 4159 0000	Oferta de graduação, pós-graduação e/ou 2ª licenciatura através de convênio com a AASET				
1574	3.3.90.39.00	OUTROS SERVIÇOS DE TERCEIROS - PESSOA JURÍDICA	0.05.07.15690000-569	100.000,00		
12	361 1212	Jogos escolares				
12	361 1212 4182 0000	Suporte as atividades esportivas escolares				
1575	3.3.90.30.00	MATERIAL DE CONSUMO	0.01.00.15001001-500	10.000,00		
1576	3.3.90.36.00	OUTROS SERVIÇOS DE TERCEIROS - PESSOA FÍSICA	0.01.00.15001001-500	10.000,00		
1577	3.3.90.39.00	OUTROS SERVIÇOS DE TERCEIROS - PESSOA JURÍDICA	0.01.00.15001001-500	10.000,00		
12	361 1212 4183 0000	Premiações para os vencedores em cada modalidade e categoria				
1578	3.3.90.31.00	PREMIAÇÕES CULTURAIS, ARTÍSTICAS, CIENTÍFICAS, DE:	0.01.00.15001001-500	10.000,00		
12	361 1212 4184 0000	Contratação de Árbitros				
1579	3.3.90.36.00	OUTROS SERVIÇOS DE TERCEIROS - PESSOA FÍSICA	0.01.00.15001001-500	35.000,00		
1580	3.3.90.39.00	OUTROS SERVIÇOS DE TERCEIROS - PESSOA JURÍDICA	0.01.00.15001001-500	5.000,00		
12	361 1212 4185 0000	Transporte para fases municipal e regional				
1581	3.3.90.30.00	MATERIAL DE CONSUMO	0.01.00.15001001-500	3.000,00		
1582	3.3.90.36.00	OUTROS SERVIÇOS DE TERCEIROS - PESSOA FÍSICA	0.01.00.15001001-500	3.000,00		
1583	3.3.90.39.00	OUTROS SERVIÇOS DE TERCEIROS - PESSOA JURÍDICA	0.01.00.15001001-500	5.000,00		
12	361 4211	Manutenção e Desenvolvimento do Ensino Fundamental				
12	361 4211 2393 0000	Manutenção das Atividades Gerais do Ensino				
1584	3.1.90.04.00	CONTRATAÇÃO POR TEMPO DETERMINADO	0.01.00.15001001-500	10.000,00		
1585	3.1.90.11.00	VENCIMENTOS E VANTAGENS FIXAS - PESSOAL CIVIL	0.01.00.15001001-500	30.000,00		
1586	3.1.90.13.00	OBRIGAÇÕES PATRONAIS	0.01.00.15001001-500	2.000,00		
1587	3.1.90.16.00	OUTRAS DESPESAS VARIÁVEIS - PESSOAL CIVIL	0.01.00.15001001-500	2.000,00		
1588	3.1.90.92.00	DESPESAS DE EXERCÍCIOS ANTERIORES	0.01.00.15001001-500	5.000,00		
1589	3.1.90.96.00	RESSARCIMENTO DE DESPESAS DE PESSOAL REQUISIT/	0.01.00.15001001-500	5.000,00		
1590	3.1.91.13.00	OBRIGAÇÕES PATRONAIS - INTRA-ORÇAMENTÁRIO	0.01.00.15001001-500	5.000,00		
1591	3.3.90.30.00	MATERIAL DE CONSUMO	0.01.00.15001001-500	24.000,00		
1592	3.3.90.33.00	PASSAGENS E DESPESAS COM LOCOMOÇÃO	0.01.00.15001001-500	10.000,00		
1593	3.3.90.36.00	OUTROS SERVIÇOS DE TERCEIROS - PESSOA FÍSICA	0.01.00.15001001-500	26.000,00		
1594	3.3.90.39.00	OUTROS SERVIÇOS DE TERCEIROS - PESSOA JURÍDICA	0.01.00.15001001-500	941.000,00		
12	361 4211 2430 0000	Manutenção das Atividades do Salário Educação				
1595	3.3.90.30.00	MATERIAL DE CONSUMO	0.05.02.15500000-550	1.083.000,00		
1596	3.3.90.33.00	PASSAGENS E DESPESAS COM LOCOMOÇÃO	0.05.02.15500000-550	30.000,00		
1597	3.3.90.36.00	OUTROS SERVIÇOS DE TERCEIROS - PESSOA FÍSICA	0.05.02.15500000-550	86.000,00		
1598	3.3.90.39.00	OUTROS SERVIÇOS DE TERCEIROS - PESSOA JURÍDICA	0.05.02.15500000-550	214.000,00		
1599	3.3.90.47.00	OBRIGAÇÕES TRIBUTÁRIAS E CONTRIBUTIVAS	0.05.02.15500000-550	82.000,00		
1600	4.4.90.52.00	EQUIPAMENTOS E MATERIAL PERMANENTE	0.05.02.15500000-550	5.000,00		
12	361 4211 2719 0000	Realização da Semana Municipal de Ciência, Tecnologia e Inovação				



PREFEITURA DE SERRA TALHADA

Rua Agostinho Nunes de Magalhães, 125 - CNPJ:10.282.945/0001-05

Orçamento Programa - Exercício de 2024

FICHAS DA DESPESA

Page 42

Entidade	Discriminação da Entidade			Vinc	Fte Recurso	Total Orcado
Ficha CLoc	Func/Prog	Catgo	Discriminação			
8	FME FUNDO MUNICIPAL DE EDUCAÇÃO					
1601	3.3.90.30.00		MATERIAL DE CONSUMO	0.01.00.15001001-500		3.000,00
1602	3.3.90.36.00		OUTROS SERVIÇOS DE TERCEIROS - PESSOA FÍSICA	0.01.00.15001001-500		3.000,00
1603	3.3.90.39.00		OUTROS SERVIÇOS DE TERCEIROS - PESSOA JURÍDICA	0.01.00.15001001-500		3.000,00
12 361 4211 4180 0000	Realização da semana do bebê					
1604	3.3.90.30.00		MATERIAL DE CONSUMO	0.01.00.15001001-500		3.000,00
1605	3.3.90.36.00		OUTROS SERVIÇOS DE TERCEIROS - PESSOA FÍSICA	0.01.00.15001001-500		3.000,00
1606	3.3.90.39.00		OUTROS SERVIÇOS DE TERCEIROS - PESSOA JURÍDICA	0.01.00.15001001-500		3.000,00
12 361 4211 4181 0000	Realização da semana nacional da pessoa com deficiência					
1607	3.3.90.30.00		MATERIAL DE CONSUMO	0.01.00.15001001-500		3.000,00
1608	3.3.90.36.00		OUTROS SERVIÇOS DE TERCEIROS - PESSOA FÍSICA	0.01.00.15001001-500		3.000,00
1609	3.3.90.39.00		OUTROS SERVIÇOS DE TERCEIROS - PESSOA JURÍDICA	0.01.00.15001001-500		3.000,00
12 364	Ensino Superior					
12 364 1203	Serra Mais Ensino: Incentivo ao Aprendizado					
12 364 1203 2394 0000	Estágio aos Alunos do Ensino Superior					
1610	3.3.90.48.00		OUTROS AUXÍLIOS FINANCEIROS A PESSOA FÍSICA	0.01.00.15001001-500		79.000,00
12 364 1203 2395 0000	Manutenção da Casa do Estudante De Serra Talhada					
1611	3.3.90.41.00		Contribuições	0.01.00.15001001-500		14.000,00
12 365	Educação Infantil					
12 365 1201	Gestão Administrativa da Secretaria de Educação					
12 365 1201 3168 0000	Aquisição de mobiliário para escolas e creches					
1612	4.4.90.52.00		EQUIPAMENTOS E MATERIAL PERMANENTE	0.01.00.15001001-500		900.000,00
12 365 1201 3169 0000	Implementação de sistema de segurança nas creches					
1613	4.4.90.52.00		EQUIPAMENTOS E MATERIAL PERMANENTE	0.01.00.15001001-500		50.000,00
12 365 1204	Infraestrutura do Ensino					
12 365 1204 3151 0000	Construção, Reforma e Ampliação de Creches					
1614	4.4.90.51.00		OBRAS E INSTALAÇÕES	0.01.00.15001001-500		900.000,00
1615	4.4.90.51.00		OBRAS E INSTALAÇÕES	0.05.02.15500000-550		100.000,00
12 365 1204 3153 0000	Construção de creches padrão FNDE					
1616	4.4.90.51.00		OBRAS E INSTALAÇÕES	0.05.07.15690000-569		100.000,00
1617	4.4.90.51.00		OBRAS E INSTALAÇÕES	0.05.08.15700000-570		90.000,00
12 365 1204 4143 0000	Material e suporte tecnológico para alunos e professores (Notebooks, tablets, auxílio internet, etc.)					
1618	3.3.90.32.00		Material, Bem ou Serviço para Distribuição Gratuita	0.01.00.15001001-500		5.000,00
1619	3.3.90.32.00		Material, Bem ou Serviço para Distribuição Gratuita	0.05.05.15510000-551		7.500,00
1620	3.3.90.32.00		Material, Bem ou Serviço para Distribuição Gratuita	0.05.07.15690000-569		100.000,00
1621	3.3.90.48.00		OUTROS AUXÍLIOS FINANCEIROS A PESSOA FÍSICA	0.01.00.15001001-500		50.000,00
1622	3.3.90.48.00		OUTROS AUXÍLIOS FINANCEIROS A PESSOA FÍSICA	0.05.05.15510000-551		5.000,00
12 365 1211	Custeio e Manutenção do Ensino					
12 365 1211 2426 0000	Manutenção do Ensino Infantil					
1623	3.1.90.04.00		CONTRATAÇÃO POR TEMPO DETERMINADO	0.01.00.15001001-500		1.000,00
1624	3.1.90.11.00		VENCIMENTOS E VANTAGENS FIXAS - PESSOAL CIVIL	0.01.00.15001001-500		5.000,00
1625	3.1.90.13.00		OBRIGAÇÕES PATRONAIS	0.01.00.15001001-500		3.000,00
1626	3.1.90.92.00		DESPESAS DE EXERCÍCIOS ANTERIORES	0.01.00.15001001-500		2.000,00
1627	3.1.91.13.00		OBRIGAÇÕES PATRONAIS - INTRA-ORÇAMENTÁRIO	0.01.00.15001001-500		2.000,00
1628	3.3.90.30.00		MATERIAL DE CONSUMO	0.01.00.15001001-500		2.000,00
1629	3.3.90.30.00		MATERIAL DE CONSUMO	0.05.07.15690000-569		15.000,00
1630	3.3.90.36.00		OUTROS SERVIÇOS DE TERCEIROS - PESSOA FÍSICA	0.01.00.15001001-500		3.000,00
1631	3.3.90.36.00		OUTROS SERVIÇOS DE TERCEIROS - PESSOA FÍSICA	0.05.07.15690000-569		15.000,00
1632	3.3.90.39.00		OUTROS SERVIÇOS DE TERCEIROS - PESSOA JURÍDICA	0.01.00.15001001-500		16.000,00
1633	3.3.90.39.00		OUTROS SERVIÇOS DE TERCEIROS - PESSOA JURÍDICA	0.05.07.15690000-569		15.000,00
1634	3.3.90.47.00		OBRIGAÇÕES TRIBUTÁRIAS E CONTRIBUTIVAS	0.01.00.15001001-500		5.000,00
1635	3.3.90.92.00		DESPESAS DE EXERCÍCIOS ANTERIORES	0.01.00.15001001-500		1.000,00
1636	4.4.90.52.00		EQUIPAMENTOS E MATERIAL PERMANENTE	0.01.00.15001001-500		5.000,00
1637	4.4.90.52.00		EQUIPAMENTOS E MATERIAL PERMANENTE	0.05.07.15690000-569		15.000,00
12 365 1211 2796 0000	Manutenção do Programa Brasil Carinhoso					
1638	3.3.90.30.00		MATERIAL DE CONSUMO	0.05.07.15690000-569		50.000,00
1639	3.3.90.36.00		OUTROS SERVIÇOS DE TERCEIROS - PESSOA FÍSICA	0.05.07.15690000-569		50.000,00
1640	3.3.90.39.00		OUTROS SERVIÇOS DE TERCEIROS - PESSOA JURÍDICA	0.05.07.15690000-569		50.000,00
12 365 4211	Manutenção e Desenvolvimento do Ensino Fundamental					
12 365 4211 2751 0000	Manutenção das Atividades do Salário Educação					
1641	3.3.90.30.00		MATERIAL DE CONSUMO	0.05.02.15500000-550		513.000,00
1642	3.3.90.36.00		OUTROS SERVIÇOS DE TERCEIROS - PESSOA FÍSICA	0.05.02.15500000-550		83.000,00



PREFEITURA DE SERRA TALHADA

Rua Agostinho Nunes de Magalhães, 125 - CNPJ:10.282.945/0001-05

Orçamento Programa - Exercício de 2024

FICHAS DA DESPESA

Page 43

Entidade	Discriminação da Entidade			Vinc	Fte Recurso	Total Orcado
Ficha CLoc	Func/Prog	Catgo	Discriminação			
8	FME FUNDO MUNICIPAL DE EDUCAÇÃO					
1643	3.3.90.39.00		OUTROS SERVIÇOS DE TERCEIROS - PESSOA JURÍDICA	0.05.02.15500000-550		77.000,00
1644	3.3.90.47.00		OBRIGAÇÕES TRIBUTÁRIAS E CONTRIBUTIVAS	0.05.02.15500000-550		15.000,00
12	366		Educação de Jovens e Adultos			
12	366 1204		Infraestrutura do Ensino			
12	366 1204 4139 0000		Implantação do EJA em núcleos			
1645	3.3.90.30.00		MATERIAL DE CONSUMO	0.01.00.15001001-500		8.000,00
1646	3.3.90.36.00		OUTROS SERVIÇOS DE TERCEIROS - PESSOA FÍSICA	0.01.00.15001001-500		5.000,00
1647	3.3.90.39.00		OUTROS SERVIÇOS DE TERCEIROS - PESSOA JURÍDICA	0.01.00.15001001-500		5.000,00
12	366 1207		Formação e Valorização dos Profissionais da Educação			
12	366 1207 4160 0000		Oferta de bolsa de incentivo para os professores alfabetizadores			
1648	3.3.90.30.00		MATERIAL DE CONSUMO	0.01.00.15001001-500		15.000,00
1649	3.3.90.36.00		OUTROS SERVIÇOS DE TERCEIROS - PESSOA FÍSICA	0.01.00.15001001-500		15.000,00
1650	3.3.90.39.00		OUTROS SERVIÇOS DE TERCEIROS - PESSOA JURÍDICA	0.01.00.15001001-500		15.000,00
12	366 1211		Custeio e Manutenção do Ensino			
12	366 1211 2427 0000		Manutenção do Ensino de Jovens e Adultos			
1651	3.1.90.04.00		CONTRATAÇÃO POR TEMPO DETERMINADO	0.01.00.15001001-500		2.000,00
1652	3.1.90.11.00		VENCIMENTOS E VANTAGENS FIXAS - PESSOAL CIVIL	0.01.00.15001001-500		5.000,00
1653	3.1.90.13.00		OBRIGAÇÕES PATRONAIS	0.01.00.15001001-500		1.000,00
1654	3.1.90.16.00		OUTRAS DESPESAS VARIÁVEIS - PESSOAL CIVIL	0.01.00.15001001-500		3.000,00
1655	3.1.90.92.00		DESPESAS DE EXERCÍCIOS ANTERIORES	0.01.00.15001001-500		1.000,00
1656	3.1.90.96.00		RESSARCIMENTO DE DESPESAS DE PESSOAL REQUISIT/	0.01.00.15001001-500		3.000,00
1657	3.1.91.13.00		OBRIGAÇÕES PATRONAIS - INTRA-ORÇAMENTÁRIO	0.01.00.15001001-500		1.000,00
1658	3.3.90.30.00		MATERIAL DE CONSUMO	0.01.00.15001001-500		2.000,00
1659	3.3.90.36.00		OUTROS SERVIÇOS DE TERCEIROS - PESSOA FÍSICA	0.01.00.15001001-500		2.000,00
1660	3.3.90.39.00		OUTROS SERVIÇOS DE TERCEIROS - PESSOA JURÍDICA	0.01.00.15001001-500		2.000,00
1661	3.3.90.92.00		DESPESAS DE EXERCÍCIOS ANTERIORES	0.01.00.15001001-500		1.000,00
12	366 4211		Manutenção e Desenvolvimento do Ensino Fundamental			
12	366 4211 2752 0000		Manutenção das Atividades do Salário Educação			
1662	3.3.90.30.00		MATERIAL DE CONSUMO	0.05.02.15500000-550		10.000,00
1663	3.3.90.36.00		OUTROS SERVIÇOS DE TERCEIROS - PESSOA FÍSICA	0.05.02.15500000-550		10.000,00
1664	3.3.90.39.00		OUTROS SERVIÇOS DE TERCEIROS - PESSOA JURÍDICA	0.05.02.15500000-550		30.000,00
1665	3.3.90.47.00		OBRIGAÇÕES TRIBUTÁRIAS E CONTRIBUTIVAS	0.05.02.15500000-550		5.000,00
28	Encargos Especiais					
28	843		Serviço da Dívida Interna			
28	843 0000		Encargos Especiais			
28	843 0000 0024 0000		Amortização da Dívida Contratada			
1666	4.6.90.71.00		PRINCIPAL DA DÍVIDA CONTRATUAL RESGATADA	0.01.00.15001001-500		22.000,00
1667	4.6.91.71.00		PRINCIPAL DA DÍVIDA CONTRATUAL RESGATADA - INTRA	0.01.00.15001001-500		10.000,00
28	843 0000 0027 0000		Indenizações e Restituições Diversas			
1668	3.3.90.93.00		INDENIZAÇÕES E RESTITUIÇÕES	0.01.00.15001001-500		68.000,00
28	843 0000 0028 0000		Despesas com Precatórios e Sentenças Judiciais			
1669	3.1.90.91.00		SENTENÇAS JUDICIAIS	0.01.00.15001001-500		859.000,00
1670	3.3.90.91.00		SENTENÇAS JUDICIAIS	0.01.00.15001001-500		5.000,00
90	12 02		FUNDEB			
12			Educação			
12	361		Ensino Fundamental			
12	361 1203		Serra Mais Ensino: Incentivo ao Aprendizado			
12	361 1203 2708 0000		Distribuição de Material Didático Escolar			
1671	3.3.90.30.00		MATERIAL DE CONSUMO	0.05.09.15400000-540		100.000,00
1672	3.3.90.32.00		Material, Bem ou Serviço para Distribuição Gratuita	0.05.09.15400000-540		100.000,00
12	361 1204		Infraestrutura do Ensino			
12	361 1204 2428 0000		Manutenção do Transporte Escolar			
1673	3.3.90.30.00		MATERIAL DE CONSUMO	0.05.09.15400000-540		595.000,00
1674	3.3.90.36.00		OUTROS SERVIÇOS DE TERCEIROS - PESSOA FÍSICA	0.05.09.15400000-540		30.000,00
1675	3.3.90.39.00		OUTROS SERVIÇOS DE TERCEIROS - PESSOA JURÍDICA	0.05.09.15400000-540		1.359.000,00
12	361 1204 3192 0000		Construção, Reforma e Ampliação de Escolas			
1676	4.4.90.51.00		OBRAS E INSTALAÇÕES	0.05.09.15400000-540		2.096.000,00
1677	4.4.90.51.00		OBRAS E INSTALAÇÕES	0.05.22.15420000-542		1.679.000,00
12	361 1204 3194 0000		Construção de escolas padrão FNDE			
1678	4.4.90.51.00		OBRAS E INSTALAÇÕES	0.05.09.15400000-540		100.000,00
12	361 1211		Custeio e Manutenção do Ensino			
12	361 1211 2401 0000		Pessoal e Encargos Sociais do Ensino Fundamental (FUNDEB 70%)			



PREFEITURA DE SERRA TALHADA

Rua Agostinho Nunes de Magalhães, 125 - CNPJ:10.282.945/0001-05

Orçamento Programa - Exercício de 2024

FICHAS DA DESPESA

Page 44

Entidade	Discriminação da Entidade		Vinc	Fte Recurso	Total Orcado
Ficha CLoc	Func/Prog	Catgo Discriminação			
8	FME FUNDO MUNICIPAL DE EDUCAÇÃO				
1679	3.1.90.04.00	CONTRATAÇÃO POR TEMPO DETERMINADO	0.05.09.15401070-540		11.914.000,00
1680	3.1.90.11.00	VENCIMENTOS E VANTAGENS FIXAS - PESSOAL CIVIL	0.05.09.15401070-540		16.058.000,00
1681	3.1.90.11.00	VENCIMENTOS E VANTAGENS FIXAS - PESSOAL CIVIL	0.05.22.15411070-541		8.900.000,00
1682	3.1.90.11.00	VENCIMENTOS E VANTAGENS FIXAS - PESSOAL CIVIL	0.05.22.15421070-542		5.000.000,00
1683	3.1.90.13.00	OBRIGAÇÕES PATRONAIS	0.05.09.15401070-540		2.747.000,00
1684	3.1.90.13.00	OBRIGAÇÕES PATRONAIS	0.05.22.15411070-541		100.000,00
1685	3.1.90.16.00	OUTRAS DESPESAS VARIÁVEIS - PESSOAL CIVIL	0.05.09.15401070-540		16.000,00
1686	3.1.90.94.00	INDENIZAÇÕES E RESTITUIÇÕES TRABALHISTAS	0.05.09.15401070-540		5.000,00
1687	3.1.90.96.00	RESSARCIMENTO DE DESPESAS DE PESSOAL REQUISIT/	0.05.09.15401070-540		27.000,00
1688	3.1.91.13.00	OBRIGAÇÕES PATRONAIS - INTRA-ORÇAMENTÁRIO	0.05.09.15401070-540		9.461.000,00
1689	3.1.91.13.00	OBRIGAÇÕES PATRONAIS - INTRA-ORÇAMENTÁRIO	0.05.22.15411070-541		1.000.000,00
1690	3.1.91.13.00	OBRIGAÇÕES PATRONAIS - INTRA-ORÇAMENTÁRIO	0.05.22.15421070-542		488.000,00
1691	3.3.90.08.00	Outros Benefícios Assistenciais do servidor e do militar	0.05.09.15401070-540		62.000,00
1692	3.3.90.49.00	AUXÍLIO TRANSPORTE	0.05.09.15401070-540		583.000,00
12 361 1211 2402 0000	Pessoal e Encargos Sociais do Ensino Fundamental (FUNDEB 30%)				
1693	3.1.90.04.00	CONTRATAÇÃO POR TEMPO DETERMINADO	0.05.09.15400000-540		5.000,00
1694	3.1.90.11.00	VENCIMENTOS E VANTAGENS FIXAS - PESSOAL CIVIL	0.05.09.15400000-540		5.000,00
1695	3.1.90.13.00	OBRIGAÇÕES PATRONAIS	0.05.09.15400000-540		5.000,00
1696	3.1.90.94.00	INDENIZAÇÕES E RESTITUIÇÕES TRABALHISTAS	0.05.09.15400000-540		5.000,00
1697	3.1.91.13.00	OBRIGAÇÕES PATRONAIS - INTRA-ORÇAMENTÁRIO	0.05.09.15400000-540		5.000,00
1698	3.3.90.08.00	Outros Benefícios Assistenciais do servidor e do militar	0.05.09.15400000-540		2.000,00
12 361 1211 2403 0000	Manutenção do Ensino Fundamental (FUNDEB 30%)				
1699	3.3.90.14.00	DIÁRIAS - CIVIL	0.05.09.15400000-540		96.000,00
1700	3.3.90.30.00	MATERIAL DE CONSUMO	0.05.09.15400000-540		3.813.000,00
1701	3.3.90.33.00	PASSAGENS E DESPESAS COM LOCOMOÇÃO	0.05.09.15400000-540		29.000,00
1702	3.3.90.36.00	OUTROS SERVIÇOS DE TERCEIROS - PESSOA FÍSICA	0.05.09.15400000-540		88.000,00
1703	3.3.90.39.00	OUTROS SERVIÇOS DE TERCEIROS - PESSOA JURÍDICA	0.05.09.15400000-540		5.000.000,00
1704	3.3.90.47.00	OBRIGAÇÕES TRIBUTÁRIAS E CONTRIBUTIVAS	0.05.09.15400000-540		11.000,00
1705	3.3.90.92.00	DESPESAS DE EXERCÍCIOS ANTERIORES	0.05.09.15400000-540		3.000,00
1706	4.4.90.52.00	EQUIPAMENTOS E MATERIAL PERMANENTE	0.05.09.15400000-540		1.008.000,00
1707	4.4.90.52.00	EQUIPAMENTOS E MATERIAL PERMANENTE	0.05.22.15420000-542		417.000,00
12 365	Educação Infantil				
12 365 1204	Infraestrutura do Ensino				
12 365 1204 3193 0000	Construção, Reforma e Ampliação de Creches				
1708	4.4.90.51.00	OBRAS E INSTALAÇÕES	0.05.09.15400000-540		229.000,00
12 365 1204 3195 0000	Construção de creches padrão FNDE				
1709	4.4.90.51.00	OBRAS E INSTALAÇÕES	0.05.09.15400000-540		100.000,00
12 365 1211	Custeio e Manutenção do Ensino				
12 365 1211 2404 0000	Pessoal e Encargos Sociais do Ensino Infantil (FUNDEB 70%)				
1710	3.1.90.04.00	CONTRATAÇÃO POR TEMPO DETERMINADO	0.05.09.15401070-540		50.000,00
1711	3.1.90.11.00	VENCIMENTOS E VANTAGENS FIXAS - PESSOAL CIVIL	0.05.09.15401070-540		3.271.000,00
1712	3.1.90.11.00	VENCIMENTOS E VANTAGENS FIXAS - PESSOAL CIVIL	0.05.22.15410000-541		65.000,00
1713	3.1.90.11.00	VENCIMENTOS E VANTAGENS FIXAS - PESSOAL CIVIL	0.05.22.15421070-542		7.000.000,00
1714	3.1.90.13.00	OBRIGAÇÕES PATRONAIS	0.05.09.15401070-540		3.000,00
1715	3.1.90.94.00	INDENIZAÇÕES E RESTITUIÇÕES TRABALHISTAS	0.05.09.15401070-540		5.000,00
1716	3.1.91.13.00	OBRIGAÇÕES PATRONAIS - INTRA-ORÇAMENTÁRIO	0.05.09.15401070-540		3.771.000,00
1717	3.1.91.13.00	OBRIGAÇÕES PATRONAIS - INTRA-ORÇAMENTÁRIO	0.05.22.15421070-542		840.000,00
1718	3.3.90.08.00	Outros Benefícios Assistenciais do servidor e do militar	0.05.09.15401070-540		39.000,00
1719	3.3.90.49.00	AUXÍLIO TRANSPORTE	0.05.09.15401070-540		138.000,00
12 365 1211 2405 0000	Pessoal e Encargos Sociais Do Ensino Infantil (FUNDEB 30%)				
1720	3.1.90.04.00	CONTRATAÇÃO POR TEMPO DETERMINADO	0.05.09.15400000-540		5.000,00
1721	3.1.90.11.00	VENCIMENTOS E VANTAGENS FIXAS - PESSOAL CIVIL	0.05.09.15400000-540		5.000,00
1722	3.1.90.13.00	OBRIGAÇÕES PATRONAIS	0.05.09.15400000-540		5.000,00
1723	3.1.90.94.00	INDENIZAÇÕES E RESTITUIÇÕES TRABALHISTAS	0.05.09.15400000-540		5.000,00
1724	3.1.91.13.00	OBRIGAÇÕES PATRONAIS - INTRA-ORÇAMENTÁRIO	0.05.09.15400000-540		5.000,00
1725	3.3.90.08.00	Outros Benefícios Assistenciais do servidor e do militar	0.05.09.15400000-540		2.000,00
12 365 1211 2406 0000	Manutenção do Ensino Infantil (FUNDEB 30%)				
1726	3.3.90.30.00	MATERIAL DE CONSUMO	0.05.09.15400000-540		605.000,00
1727	3.3.90.36.00	OUTROS SERVIÇOS DE TERCEIROS - PESSOA FÍSICA	0.05.09.15400000-540		133.000,00
1728	3.3.90.39.00	OUTROS SERVIÇOS DE TERCEIROS - PESSOA JURÍDICA	0.05.09.15400000-540		497.000,00
1729	3.3.90.47.00	OBRIGAÇÕES TRIBUTÁRIAS E CONTRIBUTIVAS	0.05.09.15400000-540		2.000,00
1730	3.3.90.92.00	DESPESAS DE EXERCÍCIOS ANTERIORES	0.05.09.15400000-540		3.000,00
1731	4.4.90.51.00	OBRAS E INSTALAÇÕES	0.05.22.15420000-542		200.000,00



PREFEITURA DE SERRA TALHADA

Rua Agostinho Nunes de Magalhães, 125 - CNPJ:10.282.945/0001-05

Orçamento Programa - Exercício de 2024

FICHAS DA DESPESA

Page 45

Entidade	Discriminação da Entidade			Vinc	Fte Recurso	Total Orcado
Ficha CLoc	Func/Prog	Catgo	Discriminação			
8	FME FUNDO MUNICIPAL DE EDUCAÇÃO					
1732		4.4.90.52.00	EQUIPAMENTOS E MATERIAL PERMANENTE	0.05.09.15400000-540		248.000,00
1733		4.4.90.52.00	EQUIPAMENTOS E MATERIAL PERMANENTE	0.05.22.15420000-542		57.000,00
	12 366		Educação de Jovens e Adultos			
	12 366 1211		Custeio e Manutenção do Ensino			
	12 366 1211 2407 0000		Pessoal e Encargos Sociais do Ensino de Jovens e Adultos (FUNDEB 70%)			
1734		3.1.90.04.00	CONTRATAÇÃO POR TEMPO DETERMINADO	0.05.09.15401070-540		10.000,00
1735		3.1.90.11.00	VENCIMENTOS E VANTAGENS FIXAS - PESSOAL CIVIL	0.05.09.15401070-540		1.010.000,00
1736		3.1.90.13.00	OBRIGAÇÕES PATRONAIS	0.05.09.15401070-540		80.000,00
1737		3.1.90.16.00	OUTRAS DESPESAS VARIÁVEIS - PESSOAL CIVIL	0.05.09.15401070-540		2.000,00
1738		3.1.90.94.00	INDENIZAÇÕES E RESTITUIÇÕES TRABALHISTAS	0.05.09.15401070-540		5.000,00
1739		3.1.90.96.00	RESSARCIMENTO DE DESPESAS DE PESSOAL REQUISIT/	0.05.09.15401070-540		3.000,00
1740		3.1.91.13.00	OBRIGAÇÕES PATRONAIS - INTRA-ORÇAMENTÁRIO	0.05.09.15401070-540		433.000,00
1741		3.3.90.08.00	Outros Benefícios Assistenciais do servidor e do militar	0.05.09.15401070-540		1.000,00
1742		3.3.90.49.00	AUXÍLIO TRANSPORTE	0.05.09.15401070-540		10.000,00
	12 366 1211 2408 0000		Pessoal e Encargos Sociais do Ensino de Jovens e Adultos (FUNDEB 30%)			
1743		3.1.90.04.00	CONTRATAÇÃO POR TEMPO DETERMINADO	0.05.09.15400000-540		5.000,00
1744		3.1.90.11.00	VENCIMENTOS E VANTAGENS FIXAS - PESSOAL CIVIL	0.05.09.15400000-540		5.000,00
1745		3.1.90.13.00	OBRIGAÇÕES PATRONAIS	0.05.09.15400000-540		2.000,00
1746		3.1.90.16.00	OUTRAS DESPESAS VARIÁVEIS - PESSOAL CIVIL	0.05.09.15400000-540		2.000,00
1747		3.1.90.94.00	INDENIZAÇÕES E RESTITUIÇÕES TRABALHISTAS	0.05.09.15400000-540		2.000,00
1748		3.1.90.96.00	RESSARCIMENTO DE DESPESAS DE PESSOAL REQUISIT/	0.05.09.15400000-540		1.000,00
1749		3.1.91.13.00	OBRIGAÇÕES PATRONAIS - INTRA-ORÇAMENTÁRIO	0.05.09.15400000-540		2.000,00
1750		3.3.90.08.00	Outros Benefícios Assistenciais do servidor e do militar	0.05.09.15400000-540		1.000,00
	12 366 1211 2409 0000		Manutenção do Ensino de Jovens e Adultos (FUNDEB 30%)			
1751		3.3.90.30.00	MATERIAL DE CONSUMO	0.05.09.15400000-540		5.000,00
1752		3.3.90.36.00	OUTROS SERVIÇOS DE TERCEIROS - PESSOA FÍSICA	0.05.09.15400000-540		5.000,00
1753		3.3.90.39.00	OUTROS SERVIÇOS DE TERCEIROS - PESSOA JURÍDICA	0.05.09.15400000-540		5.000,00
1754		3.3.90.47.00	OBRIGAÇÕES TRIBUTÁRIAS E CONTRIBUTIVAS	0.05.09.15400000-540		2.000,00
1755		3.3.90.92.00	DESPESAS DE EXERCÍCIOS ANTERIORES	0.05.09.15400000-540		1.000,00
1756		4.4.90.52.00	EQUIPAMENTOS E MATERIAL PERMANENTE	0.05.09.15400000-540		5.000,00
9	FUNDO MUNICIPAL DO IDOSO					
90	Entidades Supervisionadas					
90 06	Fundo Municipal dos Direitos do Idoso					
90 06 00	Fundo Municipal dos Direitos do Idoso					
08	Assistência Social					
08 241	Assistência ao Idoso					
08 241 0830	Políticas para a Pessoa Idosa					
08 241 0830 2898 0000	Manutenção das Ações da Coordenadoria de Políticas para Pessoa Idosa					
1348		3.3.90.14.00	DIÁRIAS - CIVIL	0.01.00.15010000-501		10.000,00
1349		3.3.90.30.00	MATERIAL DE CONSUMO	0.01.00.15010000-501		10.000,00
1350		3.3.90.35.00	SERVIÇOS DE CONSULTORIA	0.01.00.15010000-501		20.000,00
1351		3.3.90.36.00	OUTROS SERVIÇOS DE TERCEIROS - PESSOA FÍSICA	0.01.00.15010000-501		10.000,00
1352		3.3.90.39.00	OUTROS SERVIÇOS DE TERCEIROS - PESSOA JURÍDICA	0.01.00.15010000-501		20.000,00



PREFEITURA DE SERRA TALHADA

Rua Agostinho Nunes de Magalhães, 125 - CNPJ:10.282.945/0001-05

Orçamento Programa - Exercício de 2024

FICHAS DA DESPESA

Page 46

Entidade	Discriminação da Entidade				Vinc	Fte Recurso	Total Orcado
Ficha CLoc	Func/Prog	Catgo	Discriminação				
13	SUPERINTENDÊNCIA DE TRÂNSITO E TRANSPORTE						
90	Entidades Supervisionadas						
90 13	Superintendência de Trânsito e Transporte de Serra Talhada						
90 13 00	Superintendência de Trânsito e Transporte de Serra Talhada						
04	Administração						
04 122	Administração Geral						
04 122 2601	Gestão, Manutenção e Serviços da Superintendência de Trânsito e Transporte						
04 122 2601 2431 0000	Manutenção das Atividades Administrativas da STTRANS						
1757		3.1.90.04.00	CONTRATAÇÃO POR TEMPO DETERMINADO			0.01.00.15010000-501	10.000,00
1758		3.1.90.11.00	VENCIMENTOS E VANTAGENS FIXAS - PESSOAL CIVIL			0.01.00.15010000-501	1.426.000,00
1759		3.1.90.13.00	OBRIGAÇÕES PATRONAIS			0.01.00.15010000-501	87.780,00
1760		3.1.90.94.00	INDENIZAÇÕES E RESTITUIÇÕES TRABALHISTAS			0.01.00.15010000-501	5.000,00
1761		3.1.91.13.00	OBRIGAÇÕES PATRONAIS - INTRA-ORÇAMENTÁRIO			0.01.00.15010000-501	556.920,00
1762		3.3.50.41.00	CONTRIBUIÇÕES			0.01.00.15010000-501	10.000,00
1763		3.3.90.08.00	Outros Benefícios Assistenciais do servidor e do militar			0.01.00.15010000-501	6.000,00
1764		3.3.90.14.00	DIÁRIAS - CIVIL			0.01.00.15010000-501	11.000,00
1765		3.3.90.30.00	MATERIAL DE CONSUMO			0.01.00.15010000-501	154.000,00
1766		3.3.90.35.00	SERVIÇOS DE CONSULTORIA			0.01.00.15010000-501	35.000,00
1767		3.3.90.36.00	OUTROS SERVIÇOS DE TERCEIROS - PESSOA FÍSICA			0.01.00.15010000-501	52.000,00
1768		3.3.90.39.00	OUTROS SERVIÇOS DE TERCEIROS - PESSOA JURÍDICA			0.01.00.15010000-501	507.000,00
1769		3.3.90.47.00	OBRIGAÇÕES TRIBUTÁRIAS E CONTRIBUTIVAS			0.01.00.15010000-501	5.000,00
1770		3.3.90.49.00	AUXÍLIO TRANSPORTE			0.01.00.15010000-501	66.000,00
1771		3.3.90.92.00	DESPESAS DE EXERCÍCIOS ANTERIORES			0.01.00.15010000-501	2.000,00
1772		3.3.90.93.00	INDENIZAÇÕES E RESTITUIÇÕES			0.01.00.15010000-501	2.000,00
1773		4.4.90.52.00	EQUIPAMENTOS E MATERIAL PERMANENTE			0.01.00.15010000-501	9.000,00
	26		Transporte				
	26 782		Transporte Rodoviário				
	26 782 1507		Trânsito Seguro				
	26 782 1507 1261 0000		Implantação de Rotatórias				
1774		4.4.90.51.00	OBRAS E INSTALAÇÕES			0.01.00.15010000-501	44.000,00
	26 782 1507 1264 0000		Reformar e Expandir Terminal de Passageiros do Transporte Complementar				
1775		4.4.90.51.00	OBRAS E INSTALAÇÕES			0.01.00.15010000-501	200.000,00
	26 782 1507 2528 0000		Elaboração de Projeto de Engenharia de Tráfego				
1776		3.3.90.30.00	MATERIAL DE CONSUMO			0.01.00.15010000-501	5.000,00
1777		3.3.90.35.00	SERVIÇOS DE CONSULTORIA			0.01.00.15010000-501	5.000,00
1778		3.3.90.36.00	OUTROS SERVIÇOS DE TERCEIROS - PESSOA FÍSICA			0.01.00.15010000-501	5.000,00
1779		3.3.90.39.00	OUTROS SERVIÇOS DE TERCEIROS - PESSOA JURÍDICA			0.01.00.15010000-501	40.000,00
1780		4.4.90.52.00	EQUIPAMENTOS E MATERIAL PERMANENTE			0.01.00.15010000-501	5.000,00
	26 782 1507 2530 0000		Análise e Avaliação de Recurso de Infrações				
1781		3.3.90.30.00	MATERIAL DE CONSUMO			0.01.00.15010000-501	6.000,00
1782		3.3.90.36.00	OUTROS SERVIÇOS DE TERCEIROS - PESSOA FÍSICA			0.01.00.15010000-501	6.000,00
1783		3.3.90.39.00	OUTROS SERVIÇOS DE TERCEIROS - PESSOA JURÍDICA			0.01.00.15010000-501	6.000,00
	26 782 1507 2531 0000		Campanhas Educativas				
1784		3.3.90.30.00	MATERIAL DE CONSUMO			0.01.00.15010000-501	3.000,00
1785		3.3.90.36.00	OUTROS SERVIÇOS DE TERCEIROS - PESSOA FÍSICA			0.01.00.15010000-501	3.000,00
1786		3.3.90.39.00	OUTROS SERVIÇOS DE TERCEIROS - PESSOA JURÍDICA			0.01.00.15010000-501	18.000,00
	26 782 1507 2591 0000		Implantação de novas Unidades de Abrigos de Passageiros do Transporte Coletivo				
1787		3.3.90.30.00	MATERIAL DE CONSUMO			0.01.00.15010000-501	2.000,00
1788		3.3.90.36.00	OUTROS SERVIÇOS DE TERCEIROS - PESSOA FÍSICA			0.01.00.15010000-501	5.000,00
1789		3.3.90.39.00	OUTROS SERVIÇOS DE TERCEIROS - PESSOA JURÍDICA			0.01.00.15010000-501	40.000,00
1790		4.4.90.51.00	OBRAS E INSTALAÇÕES			0.01.00.15010000-501	10.000,00
1791		4.4.90.52.00	EQUIPAMENTOS E MATERIAL PERMANENTE			0.01.00.15010000-501	10.000,00
	26 782 1507 2592 0000		Implantação do Plano de Mobilidade do Município				
1792		3.3.90.30.00	MATERIAL DE CONSUMO			0.01.00.15010000-501	5.000,00
1793		3.3.90.36.00	OUTROS SERVIÇOS DE TERCEIROS - PESSOA FÍSICA			0.01.00.15010000-501	5.000,00
1794		3.3.90.39.00	OUTROS SERVIÇOS DE TERCEIROS - PESSOA JURÍDICA			0.01.00.15010000-501	15.000,00
	26 782 1507 2593 0000		Implantação de Câmeras e Central de Monitoramento				
1795		3.3.90.30.00	MATERIAL DE CONSUMO			0.01.00.15010000-501	1.000,00
1796		3.3.90.36.00	OUTROS SERVIÇOS DE TERCEIROS - PESSOA FÍSICA			0.01.00.15010000-501	5.000,00
1797		3.3.90.39.00	OUTROS SERVIÇOS DE TERCEIROS - PESSOA JURÍDICA			0.01.00.15010000-501	205.000,00



PREFEITURA DE SERRA TALHADA

Rua Agostinho Nunes de Magalhães, 125 - CNPJ:10.282.945/0001-05

Orçamento Programa - Exercício de 2024

FICHAS DA DESPESA

Page 47

Entidade	Discriminação da Entidade			Vinc	Fte Recurso	Total Orcado
Ficha CLoc	Func/Prog	Catgo	Discriminação			
13	SUPERINTENDÊNCIA DE TRÂNSITO E TRANSPORTE					
1798	4.4.90.52.00		EQUIPAMENTOS E MATERIAL PERMANENTE	0.01.00.15010000-501		15.000,00
26	782 1507 2827 0000		Implantação de Bicicletário			
1799	3.3.90.30.00		MATERIAL DE CONSUMO	0.01.00.15010000-501		2.000,00
1800	3.3.90.36.00		OUTROS SERVIÇOS DE TERCEIROS - PESSOA FÍSICA	0.01.00.15010000-501		2.000,00
1801	3.3.90.39.00		OUTROS SERVIÇOS DE TERCEIROS - PESSOA JURÍDICA	0.01.00.15010000-501		15.000,00
1802	4.4.90.52.00		EQUIPAMENTOS E MATERIAL PERMANENTE	0.01.00.15010000-501		5.000,00
26	782 1507 2830 0000		Ampliação de Bairros Atendidos pelo Transporte Coletivo			
1803	3.3.90.30.00		MATERIAL DE CONSUMO	0.01.00.15010000-501		3.000,00
1804	3.3.90.36.00		OUTROS SERVIÇOS DE TERCEIROS - PESSOA FÍSICA	0.01.00.15010000-501		5.000,00
1805	3.3.90.39.00		OUTROS SERVIÇOS DE TERCEIROS - PESSOA JURÍDICA	0.01.00.15010000-501		6.000,00
26	782 1507 2832 0000		Padronização de Abrigos para Mototáxis do Centro da Cidade			
1806	3.3.90.30.00		MATERIAL DE CONSUMO	0.01.00.15010000-501		3.000,00
1807	3.3.90.36.00		OUTROS SERVIÇOS DE TERCEIROS - PESSOA FÍSICA	0.01.00.15010000-501		2.000,00
1808	3.3.90.39.00		OUTROS SERVIÇOS DE TERCEIROS - PESSOA JURÍDICA	0.01.00.15010000-501		3.000,00
1809	4.4.90.52.00		EQUIPAMENTOS E MATERIAL PERMANENTE	0.01.00.15010000-501		7.000,00
26	782 1507 2834 0000		Implantação de Sinalizações (Turística, Vertical, Horizontal, Semafórica e Eletrônica)			
1810	3.3.90.30.00		MATERIAL DE CONSUMO	0.01.00.15010000-501		17.000,00
1811	3.3.90.36.00		OUTROS SERVIÇOS DE TERCEIROS - PESSOA FÍSICA	0.01.00.15010000-501		11.000,00
1812	3.3.90.39.00		OUTROS SERVIÇOS DE TERCEIROS - PESSOA JURÍDICA	0.01.00.15010000-501		88.000,00
26	782 1507 2835 0000		Legalização de Mototaxistas			
1813	3.3.90.30.00		MATERIAL DE CONSUMO	0.01.00.15010000-501		5.000,00
1814	3.3.90.36.00		OUTROS SERVIÇOS DE TERCEIROS - PESSOA FÍSICA	0.01.00.15010000-501		5.000,00
1815	3.3.90.39.00		OUTROS SERVIÇOS DE TERCEIROS - PESSOA JURÍDICA	0.01.00.15010000-501		5.000,00
26	782 1507 2836 0000		Locação de Talões Eletrônicos e Câmeras de Bolso			
1816	3.3.90.30.00		MATERIAL DE CONSUMO	0.01.00.15010000-501		5.000,00
1817	3.3.90.36.00		OUTROS SERVIÇOS DE TERCEIROS - PESSOA FÍSICA	0.01.00.15010000-501		5.000,00
1818	3.3.90.39.00		OUTROS SERVIÇOS DE TERCEIROS - PESSOA JURÍDICA	0.01.00.15010000-501		43.000,00
26	782 1507 2837 0000		Implantação de Faixas Elevadas para Pedestres			
1819	3.3.90.30.00		MATERIAL DE CONSUMO	0.01.00.15010000-501		5.000,00
1820	3.3.90.36.00		OUTROS SERVIÇOS DE TERCEIROS - PESSOA FÍSICA	0.01.00.15010000-501		5.000,00
1821	3.3.90.39.00		OUTROS SERVIÇOS DE TERCEIROS - PESSOA JURÍDICA	0.01.00.15010000-501		52.000,00
1822	4.4.90.51.00		OBRAS E INSTALAÇÕES	0.01.00.15010000-501		5.000,00
26	782 1507 2838 0000		Aquisição e Manutenção de Viaturas de Ronda			
1823	3.3.90.30.00		MATERIAL DE CONSUMO	0.01.00.15010000-501		5.000,00
1824	3.3.90.36.00		OUTROS SERVIÇOS DE TERCEIROS - PESSOA FÍSICA	0.01.00.15010000-501		5.000,00
1825	3.3.90.39.00		OUTROS SERVIÇOS DE TERCEIROS - PESSOA JURÍDICA	0.01.00.15010000-501		5.000,00
1826	4.4.90.52.00		EQUIPAMENTOS E MATERIAL PERMANENTE	0.01.00.15010000-501		323.000,00
26	782 2601		Gestão, Manutenção e Serviços da Superintendência de Transito e Transporte			
26	782 2601 4247 0000		Capacitação de Agentes de Trânsito e Funcionários do setor Administrativo			
1827	3.3.90.30.00		MATERIAL DE CONSUMO	0.01.00.15010000-501		10.000,00
1828	3.3.90.36.00		OUTROS SERVIÇOS DE TERCEIROS - PESSOA FÍSICA	0.01.00.15010000-501		10.000,00
1829	3.3.90.39.00		OUTROS SERVIÇOS DE TERCEIROS - PESSOA JURÍDICA	0.01.00.15010000-501		14.000,00
26	782 2601 4248 0000		Manutenção de Viaturas			
1830	3.3.90.30.00		MATERIAL DE CONSUMO	0.01.00.15010000-501		1.000,00
1831	3.3.90.36.00		OUTROS SERVIÇOS DE TERCEIROS - PESSOA FÍSICA	0.01.00.15010000-501		10.000,00
1832	3.3.90.39.00		OUTROS SERVIÇOS DE TERCEIROS - PESSOA JURÍDICA	0.01.00.15010000-501		10.000,00
26	782 2601 4249 0000		Aquisição de EPI e EPC			
1833	3.3.90.30.00		MATERIAL DE CONSUMO	0.01.00.15010000-501		2.000,00
1834	4.4.90.52.00		EQUIPAMENTOS E MATERIAL PERMANENTE	0.01.00.15010000-501		2.000,00
26	782 2601 4275 0000		Subvenções ao Custeio do Transporte Coletivo - Gratuidade dos Idosos			
1835	3.3.60.45.00		Subvenções Econômicas	0.01.00.15010000-501		200.000,00



PREFEITURA DE SERRA TALHADA

Rua Agostinho Nunes de Magalhães, 125 - CNPJ:10.282.945/0001-05

Orçamento Programa - Exercício de 2024

FICHAS DA DESPESA

Page 48

Entidade	Discriminação da Entidade			Vinc	Fte Recurso	Total Orcado
Ficha CLoc	Func/Prog	Catgo	Discriminação			
14	FUNDAÇÃO CULTURAL DE SERRA TALHADA					
90	Entidades Supervisionadas					
90 14	Fundação Cultural de Serra Talhada					
90 14 00	Fundação Cultural de Serra Talhada					
13	Cultura					
13 122	Administração Geral					
13 122 1303	Gestão, Manutenção e Serviços da Fundação Cultural de Serra Talhada					
13 122 1303 1164 0000	Reformar, Ampliar, Construir e Readequar os prédios e Adquirir Máquinas e Equipamentos					
1836	4.4.90.51.00		OBRAS E INSTALAÇÕES	0.01.00.15010000-501		110.000,00
1837	4.4.90.52.00		EQUIPAMENTOS E MATERIAL PERMANENTE	0.01.00.15010000-501		40.000,00
13 122 1303 2550 0000	Manutenção das Atividades Administrativas					
1838	3.1.90.04.00		CONTRATAÇÃO POR TEMPO DETERMINADO	0.01.00.15010000-501		5.000,00
1839	3.1.90.11.00		VENCIMENTOS E VANTAGENS FIXAS - PESSOAL CIVIL	0.01.00.15010000-501		491.000,00
1840	3.1.90.13.00		OBRIGAÇÕES PATRONAIS	0.01.00.15010000-501		30.580,00
1841	3.1.90.94.00		INDENIZAÇÕES E RESTITUIÇÕES TRABALHISTAS	0.01.00.15010000-501		5.000,00
1842	3.1.91.13.00		OBRIGAÇÕES PATRONAIS - INTRA-ORÇAMENTÁRIO	0.01.00.15010000-501		179.520,00
1843	3.3.90.08.00		Outros Benefícios Assistenciais do servidor e do militar	0.01.00.15010000-501		5.000,00
1844	3.3.90.14.00		DIÁRIAS - CIVIL	0.01.00.15010000-501		3.000,00
1845	3.3.90.30.00		MATERIAL DE CONSUMO	0.01.00.15010000-501		61.000,00
1846	3.3.90.35.00		SERVIÇOS DE CONSULTORIA	0.01.00.15010000-501		5.000,00
1847	3.3.90.36.00		OUTROS SERVIÇOS DE TERCEIROS - PESSOA FÍSICA	0.01.00.15010000-501		67.000,00
1848	3.3.90.39.00		OUTROS SERVIÇOS DE TERCEIROS - PESSOA JURÍDICA	0.01.00.15010000-501		367.000,00
1849	3.3.90.47.00		OBRIGAÇÕES TRIBUTÁRIAS E CONTRIBUTIVAS	0.01.00.15010000-501		10.000,00
1850	3.3.90.48.00		OUTROS AUXÍLIOS FINANCEIROS A PESSOA FÍSICA	0.01.00.15010000-501		10.000,00
1851	3.3.90.49.00		AUXÍLIO TRANSPORTE	0.01.00.15010000-501		36.000,00
1852	3.3.90.92.00		DESPESAS DE EXERCÍCIOS ANTERIORES	0.01.00.15010000-501		1.000,00
1853	4.4.90.52.00		EQUIPAMENTOS E MATERIAL PERMANENTE	0.01.00.15010000-501		10.000,00
13 122 1303 2571 0000	Manutenção das Atividades dos Conselhos					
1854	3.3.90.30.00		MATERIAL DE CONSUMO	0.01.00.15010000-501		3.000,00
1855	3.3.90.36.00		OUTROS SERVIÇOS DE TERCEIROS - PESSOA FÍSICA	0.01.00.15010000-501		3.000,00
1856	3.3.90.39.00		OUTROS SERVIÇOS DE TERCEIROS - PESSOA JURÍDICA	0.01.00.15010000-501		4.000,00
13 391	Patrimônio Histórico, Artístico e Arqueológico					
13 391 1306	Patrimônio Histórico Material e Imaterial					
13 391 1306 2580 0000	Pesquisar, Tombar e Preservar o Patrimônio Cultural Material e Imaterial					
1857	3.3.90.30.00		MATERIAL DE CONSUMO	0.01.00.15010000-501		5.000,00
1858	3.3.90.36.00		OUTROS SERVIÇOS DE TERCEIROS - PESSOA FÍSICA	0.01.00.15010000-501		5.000,00
1859	3.3.90.39.00		OUTROS SERVIÇOS DE TERCEIROS - PESSOA JURÍDICA	0.01.00.15010000-501		10.000,00
13 391 1306 2843 0000	Salvaguardas dos Guias dos Saberes de Serra Talhada					
1860	3.3.90.48.00		OUTROS AUXÍLIOS FINANCEIROS A PESSOA FÍSICA	0.01.00.15010000-501		36.000,00
13 392	Difusão Cultural					
13 392 1304	Movimento Cultura Viva					
13 392 1304 2579 0000	Caravana Cultura Viva					
1861	3.3.90.30.00		MATERIAL DE CONSUMO	0.01.00.15010000-501		10.000,00
1862	3.3.90.36.00		OUTROS SERVIÇOS DE TERCEIROS - PESSOA FÍSICA	0.01.00.15010000-501		6.000,00
1863	3.3.90.39.00		OUTROS SERVIÇOS DE TERCEIROS - PESSOA JURÍDICA	0.01.00.15010000-501		22.000,00
13 392 1304 2839 0000	Promover Ações Formativas e Manutenção de Programações Culturais e Espaços Públicos Alternativos					
1864	3.3.90.30.00		MATERIAL DE CONSUMO	0.01.00.15010000-501		10.000,00
1865	3.3.90.36.00		OUTROS SERVIÇOS DE TERCEIROS - PESSOA FÍSICA	0.01.00.15010000-501		30.000,00
1866	3.3.90.39.00		OUTROS SERVIÇOS DE TERCEIROS - PESSOA JURÍDICA	0.01.00.15010000-501		80.000,00
13 392 1304 2840 0000	Apoio a Criação e Fruição de Produtos Culturais					
1867	3.3.90.30.00		MATERIAL DE CONSUMO	0.01.00.15010000-501		10.000,00
1868	3.3.90.36.00		OUTROS SERVIÇOS DE TERCEIROS - PESSOA FÍSICA	0.01.00.15010000-501		20.000,00
1869	3.3.90.39.00		OUTROS SERVIÇOS DE TERCEIROS - PESSOA JURÍDICA	0.01.00.15010000-501		20.000,00
13 392 1307	Valorização e Potencialização Cultural					
13 392 1307 1265 0000	Reforma, Ampliação, Construção e Readequação de Espaços Vinculados às Ações Culturais					
1870	4.4.90.51.00		OBRAS E INSTALAÇÕES	0.01.00.15010000-501		20.000,00
13 392 1307 2581 0000	Apoiar as Atividades Festivas e Eventos da Cultura Popular					
1871	3.3.90.30.00		MATERIAL DE CONSUMO	0.01.00.15010000-501		20.000,00



PREFEITURA DE SERRA TALHADA

Rua Agostinho Nunes de Magalhães, 125 - CNPJ:10.282.945/0001-05

Orçamento Programa - Exercício de 2024

FICHAS DA DESPESA

Page 49

Entidade	Discriminação da Entidade		Vinc	Fte Recurso	Total Orcado
Ficha CLoc	Func/Prog	Catgo Discriminação			
14	FUNDAÇÃO CULTURAL DE SERRA TALHADA				
1872	3.3.90.36.00	OUTROS SERVIÇOS DE TERCEIROS - PESSOA FÍSICA	0.01.00.15010000-501		200.000,00
1873	3.3.90.39.00	OUTROS SERVIÇOS DE TERCEIROS - PESSOA JURÍDICA	0.01.00.15010000-501		10.180.000,00
13 392 1307 2845 0000	Conceder Prêmios aos Cidadãos que se Destaquem por sua Excelência na Contribuição				
1874	3.3.90.31.00	PREMIAÇÕES CULTURAIS, ARTÍSTICAS, CIENTÍFICAS, DE:	0.01.00.15010000-501		30.000,00
13 392 1307 4276 0000	Apoio Financeiro aos Blocos de Rua, Trios, Troça e Coletivos para o Carnaval				
1875	3.3.90.48.00	OUTROS AUXÍLIOS FINANCEIROS A PESSOA FÍSICA	0.01.00.15010000-501		120.000,00
13 392 1307 4277 0000	Apoio Financeiro as quadrilhas juninas				
1876	3.3.90.48.00	OUTROS AUXÍLIOS FINANCEIROS A PESSOA FÍSICA	0.01.00.15010000-501		120.000,00
13 392 1309	Apoio Financeiro a Entidades sem Fins Lucrativos				
13 392 1309 2841 0000	Subvenção Social às Entidades sem Fins Lucrativos nas Áreas da Cultura				
1880	3.3.50.43.00	SUBVENÇÕES SOCIAIS	0.01.00.15010000-501		160.000,00
13 392 4806	Arte na Feira Livre				
13 392 4806 4284 0000	Realizar Ações Culturais nas Feiras Livres				
1881	3.3.90.30.00	MATERIAL DE CONSUMO	0.01.00.15010000-501		12.000,00
1882	3.3.90.36.00	OUTROS SERVIÇOS DE TERCEIROS - PESSOA FÍSICA	0.01.00.15010000-501		40.000,00
1883	3.3.90.39.00	OUTROS SERVIÇOS DE TERCEIROS - PESSOA JURÍDICA	0.01.00.15010000-501		20.000,00
28	Encargos Especiais				
28 846	Outros Encargos Especiais				
28 846 0000	Encargos Especiais				
28 846 0000 0033 0000	Amortização da Dívida Pública				
1884	4.6.90.71.00	PRINCIPAL DA DÍVIDA CONTRATUAL RESGATADA	0.01.00.15010000-501		10.000,00
15	FUNDO MUNICIPAL DE CULTURA				
90	Entidades Supervisionadas				
90 08	Fundo Municipal de Cultura				
90 08 00	Fundo Municipal de Cultura				
13	Cultura				
13 391	Patrimônio Histórico, Artístico e Arqueológico				
13 391 1308	Fundo Municipal de Cultura				
13 391 1308 4279 0000	Apoio Financeiro a Projetos Culturais				
1362	3.3.50.39.00	OUTROS SERVIÇOS DE TERCEIROS -PESSOA JURÍDICA	0.01.00.15010000-501		12.000,00
1363	3.3.50.43.00	SUBVENÇÕES SOCIAIS	0.01.00.15010000-501		8.000,00
1364	3.3.90.39.00	OUTROS SERVIÇOS DE TERCEIROS - PESSOA JURÍDICA	0.01.00.15010000-501		20.000,00
1365	3.3.90.48.00	OUTROS AUXÍLIOS FINANCEIROS A PESSOA FÍSICA	0.01.00.15010000-501		20.000,00
13 392	Difusão Cultural				
13 392 1308	Fundo Municipal de Cultura				
13 392 1308 4280 0000	Apoio Financeiro a Projeto de Patrimônio Cultural Material e Imaterial				
1366	3.3.50.39.00	OUTROS SERVIÇOS DE TERCEIROS -PESSOA JURÍDICA	0.01.00.15010000-501		6.000,00
1367	3.3.50.43.00	SUBVENÇÕES SOCIAIS	0.01.00.15010000-501		4.000,00
1368	3.3.90.39.00	OUTROS SERVIÇOS DE TERCEIROS - PESSOA JURÍDICA	0.01.00.15010000-501		10.000,00
1369	3.3.90.48.00	OUTROS AUXÍLIOS FINANCEIROS A PESSOA FÍSICA	0.01.00.15010000-501		10.000,00
13 392 1308 4285 0000	Fomentar a Cultura Local por meio da Lei Aldir Blanc				
1370	3.3.50.39.00	OUTROS SERVIÇOS DE TERCEIROS -PESSOA JURÍDICA	0.01.00.15010000-501		1.000,00
1371	3.3.50.43.00	SUBVENÇÕES SOCIAIS	0.01.00.15010000-501		1.000,00
1372	3.3.90.30.00	MATERIAL DE CONSUMO	0.01.00.15010000-501		1.000,00
1373	3.3.90.31.00	PREMIAÇÕES CULTURAIS, ARTÍSTICAS, CIENTÍFICAS, DE:	0.01.00.15010000-501		1.000,00
1374	3.3.90.32.00	Material, Bem ou Serviço para Distribuição Gratuita	0.01.00.15010000-501		1.000,00
1375	3.3.90.39.00	OUTROS SERVIÇOS DE TERCEIROS - PESSOA JURÍDICA	0.01.00.15010000-501		1.000,00
1376	3.3.90.48.00	OUTROS AUXÍLIOS FINANCEIROS A PESSOA FÍSICA	0.01.00.15010000-501		1.000,00
1377	3.3.90.48.00	OUTROS AUXÍLIOS FINANCEIROS A PESSOA FÍSICA	0.01.00.15010000-501		1.000,00
1378	4.4.90.51.00	OBRAS E INSTALAÇÕES	0.01.00.15010000-501		1.000,00
1379	4.4.90.52.00	EQUIPAMENTOS E MATERIAL PERMANENTE	0.01.00.15010000-501		1.000,00
Total					390.000.000,00

Código de Aplicação

500	RECURSOS NÃO VINCULADOS DE IMPOSTOS	58.540.000,00
-----	-------------------------------------	---------------



PREFEITURA DE SERRA TALHADA

Rua Agostinho Nunes de Magalhães, 125 - CNPJ:10.282.945/0001-05

Orçamento Programa - Exercício de 2024

FICHAS DA DESPESA

Page 50

Entidade		Discriminação da Entidade		Vinc	Fte Recurso	Total Orcado
Ficha	CLoc	Func/Prog	Catgo Discriminação			
500			RECURSOS NÃO VINCULADOS DE IMPOSTOS			58.540.000,00
	002		Recursos Próprios - EDUCAÇÃO			21.080.000,00
	003		Recursos Próprios - SAÚDE			37.460.000,00
501			OUTROS RECURSOS NÃO VINCULADOS			136.491.500,00
	001		Recursos Próprios			136.491.500,00
540			TRANSFERÊNCIAS DO FUNDEB			66.046.000,00
	002		Fundeb 30%			16.342.000,00
	001		Fundeb 70%			49.704.000,00
541			TRANSFERÊNCIAS DO FUNDEB - VAAF			10.065.000,00
	001		Complementação VAAF			10.065.000,00
542			TRANSFERÊNCIAS DO FUNDEB - VAAT			15.681.000,00
	001		Complementação VAAT			15.681.000,00
550			TRANSFERÊNCIAS DO FNDE - QSE			2.488.000,00
	001		Salário Educação (QSE)			2.488.000,00
551			TRANSFERÊNCIAS DO FNDE - PDDE			56.000,00
	001		PDDE			56.000,00
552			TRANSFERÊNCIAS DO FNDE - PNAE			1.530.000,00
	001		PNAE			1.530.000,00
553			TRANSFERÊNCIAS DO FNDE - PNATE			801.000,00
	001		PNATE			801.000,00
569			OUTRAS TRANSFERÊNCIAS DO FNDE			1.876.000,00
	001		Outras Transferências do FNDE			1.876.000,00
570			TRANSF. CONVÊNIOS DA UNIÃO - EDUCAÇÃO			300.000,00
	001		Convênios da União para Educação			300.000,00
571			TRANSF. CONVÊNIOS DO ESTADO - EDUCAÇÃO			71.000,00
	001		Convênios do Estado para Educação			71.000,00
600			TRANSF. DA UNIÃO - SUS - MANUTENÇÃO			35.195.000,00
	005		ACS/ACE			7.700.000,00
	001		Bloco de Manutenção - SUS			27.495.000,00
601			TRANSF. DA UNIÃO - SUS - ESTRUTURAÇÃO			620.000,00
	001		Bloco de Estruturação - SUS			620.000,00
605			FMS- ENFERMAGEM			2.000.000,00
	001		FMS - ENFERMAGEM			2.000.000,00
621			TRANSFERÊNCIAS DO ESTADO - SUS			830.000,00
	001		Recursos do Estado - SUS			830.000,00
660			TRANSFERÊNCIA DE RECURSOS DO FNAS			3.576.000,00
	001		Recursos do FNAS			3.576.000,00
661			TRANSFERÊNCIAS DE RECURSOS DO FEAS			305.000,00
	001		Recursos do FEAS			305.000,00
700			OUTRAS TRANSF. DE CONVÊNIOS DA UNIÃO			4.583.000,00
	001		Outros Convênios da União			4.583.000,00
701			OUTRAS TRANSF. DE CONVÊNIOS DO ESTADO			1.106.000,00



PREFEITURA DE SERRA TALHADA

Rua Agostinho Nunes de Magalhães, 125 - CNPJ:10.282.945/0001-05

Orçamento Programa - Exercício de 2024

FICHAS DA DESPESA

Page 51

Entidade		Discriminação da Entidade		Vinc	Fte Recurso	Total Orcado
Ficha	CLoc	Func/Prog	Catgo			
701			OUTRAS TRANSF. DE CONVÊNIOS DO ESTADO			1.106.000,00
	001		Outros Convênios do Estado			1.106.000,00
706			TRANSFERÊNCIA DA UNIÃO			4.548.000,00
	003		TRANSF. DA UNIÃO - EMENDA			4.548.000,00
800			RECURSOS RPPS - FUNDO EM CAPITALIZAÇÃO			41.606.500,00
	001		Plano Previdenciário			41.606.500,00
802			RECURSOS VINCULADOS AO RPPS			1.685.000,00
	001		Taxa de Administração			1.685.000,00
TOTAL						390.000.000,00