



2026

PLOA

PROJETO DE LEI ORÇAMENTÁRIA ANUAL



Serra Talhada, 23 de setembro de 2025.

OFÍCIO N° 244/2025.

**ENCAMINHA A PROPOSTA ORÇAMENTÁRIA
DO MUNICÍPIO PARA 2026**

Cumprindo as disposições contidas no artigo 124, §1º, inciso III da Constituição Estadual, alterado pela Emenda Constitucional nº 31, de 27 de junho de 2008, bem como, o artigo 165 da Constituição Federal de 05 de outubro de 1988, encaminhamos à apreciação do Poder Legislativo, a Proposta do Orçamento Municipal para 2026, compreendendo:

- I - Mensagem;
- II - Projeto de Lei;
- III - Anexos.

Contando com a costumeira atenção de Vossa Excelência e seus pares na apreciação dos Projetos, renovando, nesse momento o nosso apreço e estima e consideração

Atenciosamente,

Márcia Conrado de Lorena e Sá
Prefeita

A Sua Excelência, o Vereador Manoel Casciano da Silva
Presidente da Câmara Municipal de Serra Talhada

Mensagem nº 38/2025.

Excelentíssimos Senhores Vereadores, da Câmara Municipal de Serra Talhada -PE.

Temos a honra de submeter à apreciação dessa Colenda Casa de Leis, o Projeto de Lei Orçamentária do Município para o exercício de 2026, em cumprimento ao disposto no art. 165, § 5º da Constituição Federal, inciso III do § 1º do Art. 124 da Constituição Estadual.

A Proposta Orçamentária apresenta compatibilidade com as diretrizes e metas do Plano Plurianual para o quadriênio de 2026-2029, contendo os demonstrativos e anexos estabelecidos pela Lei Complementar nº 101 de 2000, bem como, as codificações estabelecidas pela Portaria Interministerial nº 163, de 04 de maio de 2001 e alterações posteriores, da Secretaria do Tesouro Nacional e da Secretaria de Orçamento Federal, da Portaria nº 42, de 14 de abril de 1999 e alterações posteriores, do Ministério do Planejamento, Orçamento e Gestão.

Nessa mesma linha, os **Orçamentos Fiscal, de Investimento e da Seguridade Social**, contidos nesta Proposta, estão de acordo com o Artigo 165, § 5º, Incisos I, II e III da Constituição Federal, totalizando R\$ 519.684.000,00 (quinhentos e dezenove milhões e seiscentos e oitenta e quatro mil reais). Estes valores correspondem aos órgãos e entidades da Administração direta, indireta, fundos instituídos e mantidos pelo Poder Público Municipal e receitas de operações intraorçamentárias.

I. PROPOSTA ORÇAMENTÁRIA

A proposta orçamentária, para o exercício de 2026, totaliza 519.684.000,00 (quinhentos e dezenove milhões e seiscentos e oitenta e quatro mil reais), e inclui todos os órgãos e entidades da Administração Direta, Indireta, Fundos instituídos e mantidos pelo Poder Público Municipal.

A Reserva de Contingência obrigatória, conforme estabelecido pela Lei Complementar nº 101, de 04 de maio de 2000 (LRF), apresenta-se no valor de R\$ 7.000.000,00 (sete milhões de reais)

1.1 RECEITA

A receita prevista foi formulada inteiramente dentro de estimativas realistas atuais, levando-se em conta, como não poderia deixar de ser, a instabilidade e oscilação monetária que o país atravessa. Observando-se também, as características e peculiaridades locais, o valor orçado está compatível com a receita efetivamente arrecadada nos últimos doze meses, e com a receita efetivamente arrecadada nos exercícios anteriores, conforme comprova o quadro de evolução da receita.

As Receitas municipais são formadas por recursos diretamente arrecadados pelo Tesouro Municipal e pelos Órgãos da Administração Indireta, assim como pelos recursos transferidos constitucionalmente pela União e Estado. Além destes, os recursos oriundos de Convênios já firmados com o Governo Federal e Operações de Crédito.

A Receita Corrente Líquida (RCL) estimada para o exercício de 2026 é de R\$ 435.994.528,00 (quatrocentos e trinta e cinco milhões e novecentos e noventa e quatro mil e quinhentos e vinte e oito reais). Em conformidade com a legislação vigente, não foram incluídas as receitas oriundas de operações intraorçamentárias, a fim de evitar duplicidade na apuração dos valores. Essa exclusão garante maior precisão na consolidação das receitas correntes, assegurando transparência e responsabilidade na gestão fiscal do município.

1.2 DESPESA

Quanto aos gastos municipais, para o ano de 2026, os critérios para fixação da Despesa e alocação dos recursos públicos são os seguintes:

DESPESAS VINCULADAS que por lei, determinam o comprometimento antecipado de parte da Receita do Tesouro Municipal:

- Educação – 25% da arrecadação dos impostos, Artigo 212, da Constituição Federal;
- Saúde – 15% da arrecadação de impostos a que se refere o Artigo 155 e dos recursos dos artigos 158 e 159, da Constituição Federal;

DESPESAS COMPULSÓRIAS que fundamentalmente devem ser efetuadas pelo Município: Pessoal e Encargos Sociais, Precatórios Judiciais, Contrapartidas de Convênios e Operações de Crédito.

Demais DESPESAS que permitam o funcionamento da máquina administrativa municipal, tais como os contratos de manutenção dos Órgãos, encargos com energia, telefonia, água e esgoto, combustível, entre outras.



Estão previstos ainda, na proposta orçamentária, **investimentos** no valor de R\$ 54.808.962,00 (cinquenta e quatro milhões e oitocentos e oito mil e novecentos e sessenta e dois reais), dentro dos três eixos: Inclusão Social, Infraestrutura e Gestão, constantes no projeto de Lei do Plano Plurianual 2026/2029.

Para o pagamento da **Dívida Fundada Interna** para o exercício de 2026, a proposta ora encaminhada dispõe de R\$ 6.788.000,00 (seis milhões e setecentos e oitenta e oito mil reais).

Diante do exposto, senhor Presidente, deixamos a nossa equipe de trabalho a disposição de V.Exa. e de seus dignos pares, para esclarecer os questionamentos existentes e acrescentar informações necessárias para a tramitação tranquila desta nossa proposta de Lei, que é de fundamental importância para o funcionamento e governabilidade de nossa cidade e que irá nortear as ações municipais no exercício de 2026.

Sendo o que se oferece para o momento, elevo os protestos da mais alta estima e consideração.

Gabinete da Prefeita, 23 de setembro de 2025.

Atenciosamente,

Márcia Conrado de Lorena e Sá
Prefeita

PROJETO DE LEI Nº. 38, de 23 de setembro de 2025.

EMENTA: Estima a RECEITA e fixa a DESPESA do Município para o exercício de 2026.

A PREFEITA DO MUNICÍPIO DE SERRA TALHADA, Estado de Pernambuco, no uso das atribuições conferidas pelo art. 165 da Constituição Federal e do art. 124, § 1º, inciso III da Constituição do Estado de Pernambuco, com a redação alterada pela Emenda Constitucional nº 31/2008, submete a apreciação da Câmara o seguinte projeto de lei:

CAPÍTULO I

Seção Única

Da Abrangência

Art. 1º Esta Lei estima a Receita do Município para o exercício financeiro de 2026 no montante de R\$ 519.684.000,00 (quinhentos e dezenove milhões e seiscentos e oitenta e quatro mil reais) e fixa a Despesa em igual valor, compreendendo, nos termos do art. 165, § 5º da Constituição Federal e da Lei de Diretrizes Orçamentárias:

I - o orçamento fiscal, referente aos Poderes do Município, seus fundos, órgãos e entidades da Administração Pública Municipal direta e indireta;

II - o orçamento da seguridade social, abrangendo às entidades e órgãos da Administração direta e indireta, incluídos fundos, responsáveis pela saúde, previdência e assistência social.

CAPÍTULO II

DO ORÇAMENTO FISCAL E DA SEGURIDADE SOCIAL

Seção I

Da Estimativa da Receita

Art. 2º A receita orçamentária total é estimada em R\$ 519.684.000,00 (quinhentos e dezenove milhões e seiscentos e oitenta e quatro mil reais) e desdobrada da seguinte forma:

I - Orçamento Fiscal: R\$ 406.890.000,00 (quatrocentos e seis milhões e oitocentos e noventa mil reais);

II - Orçamento da Seguridade Social no valor de R\$ 112.794.800,00 (cento e doze milhões e setecentos e noventa e quatro mil e oitocentos reais), onde:

a) R\$ 56.980.000,00 (cinquenta e seis milhões e novecentos e oitenta mil reais) compreende receitas de saúde;

b) R\$ 3.896.800,00 (três milhões e oitocentos e noventa e seis mil e oitocentos reais) compreende receitas de assistência social;

c) R\$ 51.918.000,00 (cinquenta e um milhões e novecentos e dezoito mil reais); compreende as receitas do Regime Próprio de Previdência Social (RPPS).

Art. 3º As receitas são estimadas por Categoria Econômica, segundo a origem dos recursos, conforme o disposto no Anexo 01.

Art. 4º As Receitas estimadas no orçamento serão arrecadadas na forma da legislação em vigor, de acordo com o desdobramento constante do Anexo 02.

Seção II

Da Fixação da Despesa

Art. 5º A Despesa total é fixada nos Orçamentos Fiscal e da Seguridade Social, no mesmo valor da Receita, discriminada por Função, Poderes e Órgãos, em 519.684.000,00 (quinhentos e dezenove milhões e seiscentos e oitenta e quatro mil reais); e desdobrada nos termos da Lei de Diretrizes Orçamentárias da seguinte forma:

I - Orçamento Fiscal: R\$ 359.456.200,00 (trezentos e cinquenta e nove milhões e quatrocentos e cinquenta e seis mil e duzentos reais);

II - Orçamento da Seguridade Social, no valor de R\$ 160.227.800,00 (cento e sessenta milhões e duzentos e vinte e sete mil e oitocentos reais), onde:

a) R\$ 93.469.000,00 (noventa e três milhões e quatrocentos e sessenta e nove mil reais) compreende despesas com saúde;

b) R\$ 14.940.800,00 (quatorze milhões e novecentos e quarenta mil e oitocentos reais) são despesas com assistência social;

c) R\$ 51.818.000,00 (cinquenta e um milhões e oitocentos e dezoito mil reais) são despesas com o Regime Próprio de Previdência Social.

Parágrafo Único. Do Montante das despesas fixadas nas alíneas “a”, “b” e “c”, do inciso II deste artigo, R\$ 47.433.000,00 (quarenta e sete milhões e quatrocentos e trinta e três mil reais) serão custeadas com recursos do Orçamento Fiscal.

Seção III

Da Distribuição da Despesa por Órgãos

Art. 6º A Despesa Total, fixada por Funções, Subfunções, Projetos, Atividades e Operações Especiais dos Poderes e Órgãos, está discriminada nos Anexos 06 a 09 desta Lei, consoante disposições da Lei Federal nº 4.320/64 e regulamentações específicas.

Art. 7º As categorias econômicas e despesas por grupos estão demonstradas de forma analítica, individualizada por órgão, no Anexo 02 e consolidadas no Resumo da Natureza da Despesa.

Seção IV

Da Autorização para Abertura de Crédito Adicional Suplementar

Art. 8º Fica o Poder Executivo autorizado a proceder, mediante decreto, à abertura de créditos adicionais, utilizando-se dos recursos previstos no art. 43 da Lei Federal nº 4.320, de 17 de março de 1964, observadas as seguintes condições:

I - para abertura de Créditos Suplementares, à conta de recursos provenientes de anulação parcial ou total de dotações, em até 20% (vinte por cento) da despesa fixada, para suprir insuficiência de dotações;

II - para abertura de Créditos Suplementares à conta de recursos provenientes de excesso de arrecadação ou superávit financeiro, até o limite apurado, individualizado por fonte de recursos, observada a vinculação de que trata o art. 8º da Lei Complementar nº 101, de 4 de maio de 2000;

III - para abertura de créditos suplementares com recursos provenientes de emendas parlamentares estaduais ou federais, até o limite dos recursos transferidos;

IV - para a transposição de dotações orçamentárias entre distintos programas de trabalho, desde que pertencentes ao mesmo órgão ou unidade orçamentária, inclusive quando decorrente de reorganização administrativa ou alteração de estrutura organizacional. Tal transposição estará

condicionada ao limite percentual fixado nesta Lei para a abertura de créditos adicionais suplementares, devendo ser financiada mediante anulação total ou parcial de outras dotações. O limite previsto neste artigo será apurado de forma isolada, para fins de controle e execução orçamentária.

V - para abertura de créditos suplementares com recursos provenientes de emendas parlamentares estaduais ou federais, até o limite dos recursos transferidos;

VI- Para efeito da execução orçamentária, a inclusão dos elementos em cada grupo de despesa das atividades, projetos e operações especiais, constantes da presente Lei e de créditos adicionais, serão efetuados mediante registro contábil diretamente no sistema informatizado de execução financeira do orçamento, independentemente de formalização legal específica.

V - Durante a execução orçamentária, o Poder Executivo, autorizado por Lei, poderá incluir novos projetos, atividades ou operações especiais nos orçamentos das unidades administrativas e gestoras, na forma de crédito especial.

Seção V

Da Autorização para Realizar Operações de Crédito

Art. 9º. Fica o Poder Executivo autorizado a contratar e oferecer garantias a empréstimos voltados para a modernização administrativa e tributária, bem como, a execução de programas de habitação, saneamento e outros investimentos públicos, respeitados os limites da Lei Complementar nº 101/2000, de Resoluções do Senado Federal, disposições da legislação pertinente e compatibilidade com programas federais.

CAPÍTULO III

Seção Única

Das Disposições Gerais

Art.10. A utilização de dotações com origem de recursos em convênios ou operações de crédito fica condicionada à celebração dos instrumentos legais.

Art.11. Na fixação dos valores das dotações para pessoal, foram consideradas projeções para acréscimos de despesas destinadas a atender as disposições do § 1º do art. 169 da Constituição Federal.

Art. 12. A presente Lei entra em vigor na data de sua publicação, contando-se seus efeitos a partir de 1º de janeiro de 2026.

Gabinete da Prefeita, 23 de setembro de 2025.

Márcia Conrado de Lorena e Sá
Prefeita

I



PREFEITURA DE SERRA TALHADA

Rua Agostinho Nunes de Magalhães, 125 - CNPJ:10.282.945/0001-05

Orçamento Programa - Exercício de 2026

LEGISLAÇÃO DA RECEITA

(Inc. III, § 1º, Art.2º)

Quadro 11

Página 1

| Codigo | Discriminação | Legislacao |
|----------------|--|--|
| 1000.00.0.0.00 | RECEITAS CORRENTES. | |
| 1100.00.0.0.00 | IMPOSTOS, TAXAS E CONTRIBUIÇÕES DE MELHORIA | |
| 1110.00.0.0.00 | IMPOSTOS | |
| 1112.00.0.0.00 | IMPOSTOS SOBRE O PATRIMÔNIO | |
| 1112.50.0.0.00 | IMPOSTO SOBRE A PROPRIEDADE PREDIAL E TERRITORIAL URBANA | |
| 1112.50.0.1.01 | IPTU - PRINCIPAL | Art.156 inciso I da CF, Código Tributário do Município |
| 1112.50.0.2.01 | IPTU - MULTAS E JUROS | Código Tributário do Município |
| 1112.50.0.3.01 | IPTU - DÍVIDA ATIVA | Código Tributário do Município |
| 1112.50.0.4.01 | IPTU - MULTAS E JUROS DA DÍVIDA ATIVA | Código Tributário do Município |
| 1112.53.0.0.00 | ITBI-"INTER VIVOS" | |
| 1112.53.0.1.01 | ITBI - PRINCIPAL | Art.156 inciso I da CF, Código Tributário do Município |
| 1112.53.0.2.01 | ITBI - MULTAS E JUROS | Art.156 inciso I da CF, Código Tributário do Município |
| 1112.53.0.3.01 | ITBI - DÍVIDA ATIVA | Art.156 inciso I da CF, Código Tributário do Município |
| 1112.53.0.4.01 | ITBI - MULTAS E JUROS DA DÍVIDA ATIVA | Art.156 inciso I da CF, Código Tributário do Município |
| 1113.00.0.0.00 | IMPOSTOS SOBRE A RENDA E PROVENTOS DE QUALQUER NATUREZA | |
| 1113.03.0.0.00 | IMPOSTO SOBRE A RENDA - RETIDO NA FONTE | |
| 1113.03.1.0.00 | IRRF-TRABALHO | |
| 1113.03.1.1.01 | IMPOSTO SOBRE A RENDA - TRABALHO | Art.158 inciso I da CF, Código Tributário do Município |
| 1113.03.4.0.00 | IRRF- OUTROS RENDIMENTOS | |
| 1113.03.4.1.01 | IMPOSTO SOBRE A RENDA - OUTROS RENDIMENTOS | Art.158 inciso I da CF, Código Tributário do Município |
| 1114.00.0.0.00 | IMPOSTOS SOBRE A PRODUÇÃO E CIRCULAÇÃO DE MERCADORIAS E SERV | |
| 1114.51.0.0.00 | IMPOSTOS SOBRE SERVIÇOS | |
| 1114.51.1.0.00 | IMPOSTO SOBRE SERVIÇOS DE QUALQUER NATUREZA - ISSQN | |
| 1114.51.1.1.01 | ISS - PRINCIPAL | Art.156 inciso III da CF, Código Tributário do Município |
| 1114.51.1.1.02 | ISS - SIMPLES NACIONAL | Art.156 inciso III da CF, Código Tributário do Município |
| 1114.51.1.2.01 | ISS - MULTAS E JUROS | Art.156 inciso III da CF, Código Tributário do Município |
| 1114.51.1.3.01 | ISS - DÍVIDA ATIVA | Art.156 inciso III da CF, Código Tributário do Município |



PREFEITURA DE SERRA TALHADA

Rua Agostinho Nunes de Magalhães, 125 - CNPJ:10.282.945/0001-05

Orçamento Programa - Exercício de 2026

LEGISLAÇÃO DA RECEITA

(Inc. III, § 1º, Art.2º)

Quadro 11

Página 2

| Codigo | Discriminação | Legislacao |
|----------------|--|--------------------------------|
| 1114.51.1.4.01 | ISS - MULTAS E JUROS DA DÍVIDA ATIVA | Código Tributário do Município |
| 1120.00.0.0.00 | TAXAS | |
| 1121.00.0.0.00 | TAXAS PELO EXERCÍCIO DO PODER DE POLÍCIA | |
| 1121.01.0.0.00 | TAXAS DE INSPEÇÃO, CONTROLE E FISCALIZAÇÃO | |
| 1121.01.0.1.01 | TAXA DE LICENÇA PARA FUNCIONAMENTO DE ESTABELECIMENTO | Código Tributário do Município |
| 1121.01.0.1.02 | TAXA DE LICENÇA PARA EXECUÇÃO DE OBRAS | Código Tributário do Município |
| 1121.01.0.1.03 | TAXA DE UTILIZAÇÃO DE ÁREA DE DOMÍNIO PÚBLICO | Código Tributário do Município |
| 1121.01.0.1.04 | TAXA DE APROVAÇÃO DE PROJETO DE CONSTRUÇÃO CIVIL | Código Tributário do Município |
| 1121.01.0.1.05 | TAXA DE PUBLICIDADE COMERCIAL | Código Tributário do Município |
| 1121.01.0.1.06 | TAXA DE APREENSÃO DE ANIMAIS | Código Tributário do Município |
| 1121.01.0.1.07 | TAXA DE ARRECADAÇÃO DE FEIRA | Código Tributário do Município |
| 1121.01.0.1.08 | TAXA DE HABITE-SE | Código Tributário do Município |
| 1121.01.0.1.09 | TAXA DE ARRECADAÇÃO DA FEIRA DE ANIMAIS | Código Tributário do Município |
| 1121.01.0.1.99 | OUTRAS TAXAS DE INSPEÇÃO, CONTROLE E FISCALIZAÇÃO | Código Tributário do Município |
| 1121.01.0.2.99 | OUT. TAXAS DE INSPEÇÃO, CONTROLE E FISCALIZAÇÃO - M. E JUROS | Código Tributário do Município |
| 1121.01.0.3.99 | OUT. TAXAS DE INSPEÇÃO, CONTROLE E FISCALIZAÇÃO-DÍVIDA ATIVA | Código Tributário do Município |
| 1121.01.0.4.99 | OUT. TAXAS DE INSP, CONT. E FISC. - M. E JUROS DA DÍVIDA AT. | Código Tributário do Município |
| 1121.04.0.0.00 | TAXA DE CONTROLE E FISCALIZAÇÃO AMBIENTAL | |
| 1121.04.0.1.00 | TAXA CONTROLE FISCAL.AMBIENTAL-PRINCIPAL | Código Tributário do Município |
| 1121.50.0.0.00 | TAXA DE FISCALIZAÇÃO DE VIGILÂNCIA SANITÁRIA | |
| 1121.50.0.1.00 | TAXA FISCAL.VIGIL.SANITÁRIA-PRINCIPAL | Código Tributário do Município |
| 1122.00.0.0.00 | TAXAS PELA PRESTAÇÃO DE SERVIÇOS | |
| 1122.01.0.0.00 | TAXAS PELA PRESTAÇÃO DE SERVIÇOS EM GERAL | |
| 1122.01.0.1.01 | TAXA DE EXPEDIENTE | Código Tributário do Município |
| 1122.01.0.1.02 | TAXA DE COLETA DE RESÍDUOS | Código Tributário do Município |



PREFEITURA DE SERRA TALHADA

Rua Agostinho Nunes de Magalhães, 125 - CNPJ:10.282.945/0001-05

Orçamento Programa - Exercício de 2026

LEGISLAÇÃO DA RECEITA

(Inc. III, § 1º, Art.2º)

Quadro 11

Página 3

| Codigo | Discriminação | Legislacao |
|----------------|--|---|
| 1122.01.0.1.03 | TAXAS HONORARIOS | Código Tributário do Município |
| 1122.01.0.1.04 | TAXA DE CEMITÉRIOS | Código Tributário do Município |
| 1122.01.0.1.05 | TAXA DE LIMPEZA PÚBLICA | Código Tributário do Município |
| 1122.01.0.1.06 | TAXA DE ABATE DE ANIMAIS | Código Tributário do Município |
| 1122.01.0.1.99 | OUTRAS TAXAS PELA PRESTAÇÃO DE SERVIÇOS | Código Tributário do Município |
| 1122.01.0.3.01 | TAXAS PELA PRESTAÇÃO DE SERVIÇOS EM GERAL - DÍVIDA ATIVA | Código Tributário do Município |
| 1200.00.0.0.00 | CONTRIBUIÇÕES | |
| 1210.00.0.0.00 | CONTRIBUIÇÕES SOCIAIS | |
| 1215.00.0.0.00 | CONTRIBUIÇÕES PARA RPPS | |
| 1215.01.0.0.00 | CONTRIBUIÇÃO DO SERVIDOR CIVIL | |
| 1215.01.1.0.00 | CONTRIBUIÇÃO DO SERVIDOR CIVIL ATIVO | |
| 1215.01.1.1.01 | CONTRIBUIÇÃO DO SERVIDOR CIVIL ATIVO - IPPS | Art. 149 Parágrafo 1º da Constituição Federal |
| 1215.01.1.1.02 | CONTRIBUIÇÃO DO SERVIDOR CIVIL ATIVO - CÂMARA | Art. 149 Parágrafo 1º da Constituição Federal |
| 1215.01.1.1.03 | CONTRIBUIÇÃO DO SERVIDOR CIVIL ATIVO - PREFEITURA | Art. 149 Parágrafo 1º da Constituição Federal |
| 1215.01.1.1.04 | CONTRIBUIÇÃO DO SERVIDOR CIVIL ATIVO - FMS | Art. 149 Parágrafo 1º da Constituição Federal |
| 1215.01.1.1.05 | CONTRIBUIÇÃO DO SERVIDOR CIVIL ATIVO - FMAS | Art. 149 Parágrafo 1º da Constituição Federal |
| 1215.01.1.1.06 | CONTRIBUIÇÃO DO SERVIDOR CIVIL ATIVO - FME | Art. 149 Parágrafo 1º da Constituição Federal |
| 1215.01.1.1.07 | CONTRIBUIÇÃO DO SERVIDOR CIVIL ATIVO - AESET | Art. 149 Parágrafo 1º da Constituição Federal |
| 1215.01.1.1.08 | CONTRIBUIÇÃO DO SERVIDOR CIVIL ATIVO - FUNDAÇÃO CULTURAL | Art. 149 Parágrafo 1º da Constituição Federal |
| 1215.01.1.1.09 | CONTRIBUIÇÃO DO SERVIDOR CIVIL ATIVO - STTRANS | Art. 149 Parágrafo 1º da Constituição Federal |
| 1215.01.1.1.10 | CONTRIBUIÇÃO DO SERVIDOR CIVIL ATIVO - OUTROS RPPS | Art. 149 Parágrafo 1º da Constituição Federal |
| 1215.01.2.0.00 | CONTRIBUIÇÃO DO SERVIDOR CIVIL INATIVO | |
| 1215.01.2.1.01 | CONTRIBUIÇÃO DO SERVIDOR CIVIL INATIVO - IPPS | Art. 149 Parágrafo 1º da Constituição Federal |
| 1215.01.3.0.00 | CONTRIBUIÇÃO DO SERVIDOR CIVIL - PENSIONISTAS | |
| 1215.01.3.1.01 | CONTRIBUIÇÃO DO SERVIDOR CIVIL - PENSIONISTAS - IPPS | Art. 149 Parágrafo 1º da Constituição Federal |



PREFEITURA DE SERRA TALHADA

Rua Agostinho Nunes de Magalhães, 125 - CNPJ:10.282.945/0001-05

Orçamento Programa - Exercício de 2026

LEGISLAÇÃO DA RECEITA

(Inc. III, § 1º, Art.2º)

Quadro 11

Página 4

| Codigo | Discriminação | Legislacao |
|----------------|--|-----------------------|
| 1240.00.0.0.00 | CONTRIBUIÇÃO CUSTEIO SERVIÇO DE ILUMINAÇÃO PÚBLICA | |
| 1241.00.0.0.00 | CONTRIBUIÇÃO CUSTEIO SERVIÇO DE ILUMINAÇÃO PÚBLICA | |
| 1241.50.0.0.00 | CONTRIBUIÇÃO CUSTEIO SERVIÇO DE ILUMINAÇÃO PÚBLICA | |
| 1241.50.0.1.00 | CONTRIB.SERV.ILUMINAÇÃO PÚBLICA-PRINCIPAL | Legislação Específica |
| 1300.00.0.0.00 | RECEITA PATRIMONIAL | |
| 1310.00.0.0.00 | EXPLORAÇÃO DO PATRIMÔNIO IMOBILIÁRIO DO ESTADO | |
| 1311.00.0.0.00 | EXPLORAÇÃO DO PATRIMÔNIO IMOBILIÁRIO DO ESTADO | |
| 1311.01.0.0.00 | ALUGUÉIS, ARRENDAMENTOS, FOROS, LAUDÊMIOS, TARIFAS DE OCUPAÇ | |
| 1311.01.1.0.00 | ALUGUÉIS E ARRENDAMENTOS | |
| 1311.01.1.1.01 | ALUGUÉIS E ARRENDAMENTOS - AESET | Legislação Específica |
| 1311.99.0.0.00 | OUTRAS RECEITAS IMOBILIÁRIAS | |
| 1311.99.0.1.01 | CONCESSÃO DE DIREITO REAL DE USO DE ÁREA PÚBLICA- PREFEITURA | Legislação Específica |
| 1311.99.0.1.02 | CONCESSÃO DE DIREITO REAL DE USO DE ÁREA PÚBLICA - STTRANS | Legislação Específica |
| 1311.99.0.1.99 | OUTRAS RECEITAS IMOBILIÁRIAS - PREFEITURA | Legislação Específica |
| 1320.00.0.0.00 | VALORES MOBILIÁRIOS | |
| 1321.00.0.0.00 | JUROS E CORREÇÕES MONETÁRIAS | |
| 1321.01.0.0.00 | REMUNERAÇÃO DE DEPÓSITOS BANCÁRIOS | |
| 1321.01.1.0.00 | REMUNERAÇÃO DE DEPÓSITOS BANCÁRIOS - GERAL | |
| 1321.01.1.1.01 | REMUN.DEPÓS.BANCÁRIOS-NÃO VINCULADOS-PREFEITURA | Legislação Específica |
| 1321.01.1.1.02 | REMUN.DEPÓS.BANCÁRIOS-VINCULADOS-PREFEITURA | Legislação Específica |
| 1321.01.1.1.03 | REMUN.DEPÓS.BANCÁRIOS-NÃO VINCULADOS-FMS | Legislação Específica |
| 1321.01.1.1.04 | REMUN.DEPÓS.BANCÁRIOS-VINCULADO-FMS | Legislação Específica |
| 1321.01.1.1.05 | REMUN.DEPÓS.BANCÁRIOS-NÃO VINCULADOS-FMAS | Legislação Específica |
| 1321.01.1.1.06 | REMUN.DEPÓS.BANCÁRIOS-VINCULADOS-FMAS | Legislação Específica |
| 1321.01.1.1.07 | REMUN.DEPÓS.BANCÁRIOS-NÃO VINCULADOS-FME | Legislação Específica |
| 1321.01.1.1.08 | REMUN.DEPÓS.BANCÁRIOS-VINCULADOS-PDDE | Legislação Específica |
| 1321.01.1.1.09 | REMUN.DEPÓS.BANCÁRIOS-VINCULADOS-PNAE | Legislação Específica |



PREFEITURA DE SERRA TALHADA

Rua Agostinho Nunes de Magalhães, 125 - CNPJ:10.282.945/0001-05

Orçamento Programa - Exercício de 2026

LEGISLAÇÃO DA RECEITA

(Inc. III, § 1º, Art.2º)

Quadro 11

Página 5

| Codigo | Discriminação | Legislacao |
|----------------|---|-----------------------|
| 1321.01.1.1.10 | REMUN.DEPÓS.BANCÁRIOS-VINCULADOS-PNATE | Legislação Específica |
| 1321.01.1.1.11 | REMUN.DEPÓS.BANCÁRIOS-VINCULADOS-FUNDEB | Legislação Específica |
| 1321.01.1.1.12 | REMUN.DEPÓS.BANCÁRIOS-VINCULADOS-OUTRAS FNDE | Legislação Específica |
| 1321.01.1.1.13 | REMUN.DEPÓS.BANCÁRIOS-NÃO VINCULADOS-AESET | Legislação Específica |
| 1321.01.1.1.14 | REMUN.DEPÓS.BANCÁRIOS-NÃO VINCULADOS-FUNDEB | Legislação Específica |
| 1321.01.1.1.15 | REMUN.DEPÓS.BANCÁRIOS-NÃO VINCULADOS-FMI | Legislação Específica |
| 1321.01.1.1.16 | REMUN.DEPÓS.BANCÁRIOS-NÃO VINCULADOS-STTRANS | Legislação Específica |
| 1321.01.1.1.17 | REMUN.DEPÓS.BANCÁRIOS-NÃO VINCULADOS-FUNDAÇÃO CULTURA | Legislação Específica |
| 1321.01.1.1.18 | REMUN.DEPÓS.BANCÁRIOS-ESTADO-CONVÊNIO | Legislação Específica |
| 1321.01.1.1.19 | REMUN.DEPÓS.BANCÁRIOS-PAR | Legislação Específica |
| 1321.01.1.1.20 | REMUN.DEPÓS.BANCÁRIOS-ESTADO-ASSISTÊNCIA SOCIAL | Legislação Específica |
| 1321.01.1.1.21 | REMUN.DEPÓS.BANCÁRIOS-EMENDAS PARLAMENTARES | Legislação Específica |
| 1321.01.1.1.22 | REMUN.DEPÓS.BANCÁRIOS-CONVÊNIO UNIÃO-SAÚDE | Legislação Específica |
| 1321.01.1.1.23 | REMUN.DEPÓS.BANCÁRIOS-ESTADO-SAÚDE | Legislação Específica |
| 1321.01.1.1.24 | REMUN.DEPÓS.BANCÁRIOS-PISO ENFERMEIRO | Legislação Específica |
| 1321.01.1.1.25 | REMUN.DEPÓS.BANCÁRIOS-FUNDO MUNICIPAL CULTURAL | Legislação Específica |
| 1321.01.1.1.26 | REMUN.DEPÓS.BANCÁRIOS-LEI ALDAIR BLANC | Legislação Específica |
| 1321.01.1.1.27 | REMUN.DEPÓS.BANCÁRIOS-ESTADO-EMENDA | Legislação Específica |
| 1321.01.1.1.28 | REMUN.DEPÓS.BANCÁRIOS- | Legislação Específica |
| 1321.01.2.0.00 | REMUNERAÇÃO DE DEPÓSITOS BANCÁRIOS - SALÁRIO-EDUCAÇÃO | |
| 1321.01.2.1.01 | REMUN.DEPÓS.BANC.VINCULADOS-QSE | Legislação Específica |
| 1321.04.0.0.00 | REMUNERAÇÃO RECURSOS REGIME PRÓPRIO PREVIDÊNCIA SOCIAL-RPPS | |
| 1321.04.0.1.01 | REMUNERAÇÃO RECURSOS RPPS - DEMAIS CONTAS | Legislação Específica |
| 1600.00.0.0.00 | RECEITA DE SERVIÇOS | |



PREFEITURA DE SERRA TALHADA

Rua Agostinho Nunes de Magalhães, 125 - CNPJ:10.282.945/0001-05

Orçamento Programa - Exercício de 2026

LEGISLAÇÃO DA RECEITA

(Inc. III, § 1º, Art.2º)

Quadro 11

Página 6

| Codigo | Discriminação | Legislacao |
|----------------|--|----------------------------------|
| 1610.00.0.0.00 | SERVIÇOS ADMINISTRATIVOS E COMERCIAIS GERAIS | |
| 1611.00.0.0.00 | SERVIÇOS ADMINISTRATIVOS E COMERCIAIS GERAIS | |
| 1611.01.0.0.00 | SERV.ADM.COM.GERAIS PREST.ENTIDADE ÓRGÃOS PÚBLICOS GERAL | |
| 1611.01.0.1.01 | MENSALIDADE DO 3º GRAU | Legislação Específica |
| 1611.01.0.1.02 | PÓS GRADUAÇÃO - AESET | Legislação Específica |
| 1611.01.0.1.03 | SERVIÇO DE MATRÍCULAS | Legislação Específica |
| 1611.01.0.1.04 | SERVIÇOS EDUCACIONAIS - INSCRIÇÃO EM VESTIBULAR | Legislação Específica |
| 1611.01.0.1.05 | MENSALIDADES - CURSO MEDICINA | Legislação Específica |
| 1611.01.0.1.06 | MENSALIDADE DO COLÉGIO APLICAÇÃO | Legislação Específica |
| 1611.01.0.1.99 | OUTROS SERVIÇOS EDUCACIONAIS - AESET | Legislação Específica |
| 1700.00.0.0.00 | TRANSFERÊNCIAS CORRENTES | |
| 1710.00.0.0.00 | TRANSFERÊNCIAS DA UNIÃO E DE SUAS ENTIDADES | |
| 1711.00.0.0.00 | TRANSFERÊNCIAS PARTICIPAÇÃO RECEITA UNIÃO | |
| 1711.51.0.0.00 | COTA-PARTE DO FUNDO DE PARTICIPAÇÃO DOS MUNICÍPIOS - FPM | |
| 1711.51.1.0.00 | COTA-PARTE FUNDO PARTICIPAÇÃO MUNICÍPIOS-COTA MENSAL | |
| 1711.51.1.1.00 | COTA-PARTE FPM-COTA MENSAL-PRINCIPAL | Art. 159 da Constituição Federal |
| 1711.51.2.0.00 | COTA-PARTE FUNDO PARTICIPAÇÃO MUNICÍPIOS-COTA EXTRAORDINÁRIA | |
| 1711.51.2.1.00 | COTA-PARTE FPM-COTA EXTRAORDINÁRIA-PRINCIPAL | Art. 159 da Constituição Federal |
| 1711.52.0.0.00 | COTA-PARTE DO IMPOSTO SOBRE A PROPRIEDADE TERRITORIAL RURAL | |
| 1711.52.0.1.00 | COTA-PARTE IMP.PROPRIED.TERRIT.RURAL-PRINCIPAL | Art. 159 da Constituição Federal |
| 1712.00.0.0.00 | TRANSF.COMPENS.FINANC.EXPL.RECURSOS NATURAIS | |
| 1712.51.0.0.00 | COTA-PARTE COMPENS.FINANC.EXPL.RECURSOS MINERAIS CFEM | |
| 1712.51.0.1.00 | CFEM - PRINCIPAL | Art. 159 da Constituição Federal |
| 1712.52.0.0.00 | COTA-PARTE COMPENSAÇÃO FINANCEIRA PRODUÇÃO PETRÓLEO | |
| 1712.52.4.0.00 | COTA-PARTE DO FUNDO ESPECIAL DO PETRÓLEO – FEP | |
| 1712.52.4.1.00 | COTA-PARTE-FEP-PRINCIPAL | Lei 9.478/97 |
| 1712.99.0.0.00 | OUTRAS TRANSF.COMP.FINANC.EXPLORAÇÃO DE RECURSOS NATURAIS | |
| 1712.99.0.1.02 | OUTRAS TRANSFERÊNCIAS DECORRENTES DE COMPENSAÇÃO FINANCEIRA | Legislação Específica |



PREFEITURA DE SERRA TALHADA

Rua Agostinho Nunes de Magalhães, 125 - CNPJ:10.282.945/0001-05

Orçamento Programa - Exercício de 2026

LEGISLAÇÃO DA RECEITA

(Inc. III, § 1º, Art.2º)

Quadro 11

Página 7

| Codigo | Discriminação | Legislacao |
|----------------|---|---|
| 1713.00.0.0.00 | TRANSFERÊNCIAS RECURSOS SISTEMA ÚNICO SAÚDE – SUS | |
| 1713.50.0.0.00 | TRANSF.SUS-FUNDO A FUNDO- BLOCO DE MANUTENÇÃO | |
| 1713.50.1.0.00 | TRANSF.SUS-FUNDO A FUNDO - BLOCO MANUT.ATEND.PRIMÁRIO | |
| 1713.50.1.1.01 | AGENTES COMUNITÁRIOS DE SAÚDE | Art.198 da Constituição Federal, Art 77 do ADCT e Portaria nº2.979/2019 |
| 1713.50.1.1.15 | INCENTIVO FINANCEIRO PARA ATENÇÃO À SAÚDE BUCAL | Art.198 da Constituição Federal, Art 77 do ADCT e Portaria nº2.979/2019 |
| 1713.50.1.1.16 | INCENTIVO FINANCEIR - EQUIPES DE SAÚDE DA FAMÍLIA/ES | Art.198 da Constituição Federal, Art 77 do ADCT e Portaria nº2.979/2019 |
| 1713.50.1.1.17 | INCENTIVO FINANCEIRO - DEMAIS PROGRAMAS, SERVIÇOS E E | Art.198 da Constituição Federal, Art 77 do ADCT e Portaria nº2.979/2019 |
| 1713.50.1.1.19 | INCENTIVO FINANCEIRO- COMPONENTE PER CAPITA DE BASE | Art.198 da Constituição Federal, Art 77 do ADCT e Portaria nº2.979/2019 |
| 1713.50.1.1.20 | IMPLEMENTAÇÃO DE POLÍTICAS PARA A REDE ALYNE | Art.198 da Constituição Federal, Art 77 do ADCT e Portaria nº2.979/2019 |
| 1713.50.1.1.21 | INCENTIVO FINANCEIRO DA APS - EQUIPES MULTIP.EMULTI | Art.198 da Constituição Federal, Art 77 do ADCT e Portaria nº2.979/2019 |
| 1713.50.2.0.00 | TRANSF.SUS- BLOCO MANUTENÇÃO-ATENÇÃO ESPECIALIZADA | |
| 1713.50.2.1.01 | ATENÇÃO À SAÚDE DA POPULAÇÃO - ATENÇÃO ESPECIALIZADA | Art.198 da Constituição Federal, Art 77 do ADCT e Portaria nº2.979/2019 |
| 1713.50.2.1.02 | SAMU - SERVIÇO DE ATENDIMENTO MÓVEL DE URGÊNCIA | Art.198 da Constituição Federal, Art 77 do ADCT e Portaria nº2.979/2019 |
| 1713.50.2.1.09 | TRANS.SUS-BLOCO MANUT.ATEN.ESPEC.FAEC | Art.198 da Constituição Federal, Art 77 do ADCT e Portaria nº2.979/2019 |
| 1713.50.3.0.00 | TRANSF.SUS- BLOCO MANUTENÇÃO-VIGILÂNCIA EM SAÚDE | |
| 1713.50.3.1.01 | AGENTES DE COMBATE ÀS ENDEMIAS | Art.198 da Constituição Federal, Art 77 do ADCT e Portaria nº2.979/2019 |
| 1713.50.3.1.02 | VIGILÂNCIA EM SAÚDE - DESPESAS DIVERSAS | Art.198 da Constituição Federal, Art 77 do ADCT e Portaria nº2.979/2019 |
| 1713.50.3.1.03 | VIGILÂNCIA SANITÁRIA | Art.198 da Constituição Federal, Art 77 do ADCT e Portaria nº2.979/2019 |



PREFEITURA DE SERRA TALHADA

Rua Agostinho Nunes de Magalhães, 125 - CNPJ:10.282.945/0001-05

Orçamento Programa - Exercício de 2026

LEGISLAÇÃO DA RECEITA

(Inc. III, § 1º, Art.2º)

Quadro 11

Página 8

| Codigo | Discriminação | Legislacao |
|----------------|---|---|
| 1713.50.3.1.04 | AÇÕES DA VIGILÂNCIA DST/AIDS E HEPATITES VIRAIS | Art.198 da Constituição Federal, Art 77 do ADCT e Portaria nº2.979/2019 |
| 1713.50.4.0.00 | TRANSF.SUS- BLOCO MANUTENÇÃO-ASSISTÊNCIA FARMACÊUTICA | |
| 1713.50.4.1.01 | PROMOÇÃO DA ASSISTÊNCIA FARMACÊUTICA E INSUMOS ESTRATÉGICOS | Art.198 da Constituição Federal, Art 77 do ADCT e Portaria nº2.979/2019 |
| 1713.50.4.1.02 | ORGANIZAÇÃO DOS SERVIÇOS DE ASSISTÊNCIA FARMACÊUTICA NO SUS | Art.198 da Constituição Federal, Art 77 do ADCT e Portaria nº2.979/2019 |
| 1713.50.5.0.00 | TRANSF.SUS- BLOCO MANUTENÇÃO- GESTÃO DO SUS | |
| 1713.50.5.1.03 | PISO SALARIAL DOS PROFISSIONAIS DE ENFERMAGEM | Lei nº 14.434, de 4 de agosto de 2022, arts. 15-A, 15-B, 15-C e 15-D |
| 1714.00.0.0.00 | TRANSF.RECURSOS FUNDO NAC.DESENVOLVIMENTO EDUCAÇÃO-FNDE | |
| 1714.50.0.0.00 | TRANSFERÊNCIAS DO SALÁRIO-EDUCAÇÃO | |
| 1714.50.0.1.00 | TRANSF.SALÁRIO-EDUCAÇÃO-FNDE-PRINCIPAL | Art. 212 da Constituição Federal e Lei 10.832/2003 |
| 1714.51.0.0.00 | TRANSFERÊNCIAS FNDE- PROGR.DINH.DIRETO NA ESCOLA - PDDE | |
| 1714.51.0.1.01 | PDDE - PROGRAMA DINHEIRO DIRETO NA ESCOLA | Art. 212 da Constituição Federal e Lei 11.947/2003 |
| 1714.52.0.0.00 | TRANSF.PROGRAMA NACIONAL ALIMENTAÇÃO ESCOLA- PNAE | |
| 1714.52.0.1.02 | PNAE - CRECHE | Art. 212 da Constituição Federal e Lei 11.947/2003 |
| 1714.52.0.1.03 | PNAE - EJA | Art. 212 da Constituição Federal e Lei 11.947/2003 |
| 1714.52.0.1.04 | PNAE - ENSINO FUNDAMENTAL | Art. 212 da Constituição Federal e Lei 11.947/2003 |
| 1714.52.0.1.05 | PNAE - PRÉ-ESCOLA | Art. 212 da Constituição Federal e Lei 11.947/2003 |
| 1714.52.0.1.06 | PNAE - QUILOMBOLA | Art. 212 da Constituição Federal e Lei 11.947/2003 |
| 1714.53.0.0.00 | TRANSF.PROG.NACIONAL APOIOTRANSORTE DO ESCOLAR – PNATE | |
| 1714.53.0.1.01 | PNATE - PROGRAMA NACIONAL DE APOIO AO TRANSPORTE ESCOLAR | Lei nº 10.880/2004 |
| 1714.99.0.0.00 | OUTRAS TRANSF.DIRETAS FUNDO NACIONAL DESENV.EDUCAÇÃO-FNDE | |
| 1714.99.0.1.00 | OUTRAS TRANSF. FNDE- PRINCIPAL | Lei nº 14.640, de 31 de julho de 2023 |
| 1715.00.0.0.00 | TRANSFERÊNCIAS COMPLEMENTAÇÃO DA UNIÃO -FUNDEB | |
| 1715.50.0.0.00 | TRANSFERÊNCIAS COMPLEMENTAÇÃO UNIÃO FUNDEB-VAAT | |
| 1715.50.0.1.01 | COMPLEMENTAÇÃO AO FUNDEB - VAAT 70% | Lei nº 14.113/2020 |



PREFEITURA DE SERRA TALHADA

Rua Agostinho Nunes de Magalhães, 125 - CNPJ:10.282.945/0001-05

Orçamento Programa - Exercício de 2026

LEGISLAÇÃO DA RECEITA

(Inc. III, § 1º, Art.2º)

Quadro 11

Página 9

| Codigo | Discriminação | Legislacao |
|----------------|--|---|
| 1715.51.0.0.00 | TRANSFERÊNCIAS COMPLEMENTAÇÃO UNIÃO FUNDEB-VAAF | |
| 1715.51.0.1.01 | COMPLEMENTAÇÃO AO FUNDEB - VAAF 70% | Lei nº 14.113/2020 |
| 1715.52.0.0.00 | TRANSFERÊNCIAS COMPLEMENTAÇÃO UNIÃO FUNDEB-VAAR | |
| 1715.52.0.1.01 | TRANSF. COMPLEMENTAÇÃO - VAAR | Lei nº 14.113, de 2020, art. 5º, inciso III. |
| 1716.00.0.0.00 | TRANSF.RECURSOS FUNDO NACIONAL ASSISTÊNCIA SOCIAL-FNAS | |
| 1716.50.0.0.00 | TRANSF.RECURSOS FUNDO NACIONAL ASSISTÊNCIA SOCIAL-FNAS | |
| 1716.50.0.1.01 | PISO BÁSICO FIXO - PBF | Art. 195 da Constituição Federal, LOAS Lei nº 8.742/93 e Lei nº 14.176/2021 |
| 1716.50.0.1.02 | SERVIÇO DE CONVIVÊNCIA E FORTALECIMENTO DE VÍNCULOS - SCFV | Art. 195 da Constituição Federal, LOAS Lei nº 8.742/93 e Lei nº 14.176/2021 |
| 1716.50.0.1.03 | PISO BÁSICO VARIÁVEL III - EQUIPE VOLANTE | Art. 195 da Constituição Federal, LOAS Lei nº 8.742/93 e Lei nº 14.176/2021 |
| 1716.50.0.1.04 | PISO DE ALTA COMPLEXIDADE I - CRIANÇA/ADOLESCENTE | Art. 195 da Constituição Federal, LOAS Lei nº 8.742/93 e Lei nº 14.176/2021 |
| 1716.50.0.1.05 | PISO DE ALTA COMPLEXIDADE II - RESIDÊNCIA INCLUSIVA | Art. 195 da Constituição Federal, LOAS Lei nº 8.742/93 e Lei nº 14.176/2021 |
| 1716.50.0.1.06 | PISO FIXO DE MÉDIA COMPLEXIDADE - MSE | Art. 195 da Constituição Federal, LOAS Lei nº 8.742/93 e Lei nº 14.176/2021 |
| 1716.50.0.1.07 | PISO FIXO DE MÉDIA COMPLEXIDADE - PAEFI | Art. 195 da Constituição Federal, LOAS Lei nº 8.742/93 e Lei nº 14.176/2021 |
| 1716.50.0.1.08 | ÍNDICE DE GESTÃO DESCENTRALIZADA - IGDBF | Art. 195 da Constituição Federal, LOAS Lei nº 8.742/93 e Lei nº 14.176/2021 |
| 1716.50.0.1.09 | COMPONENTE - PROGRAMA PRIMEIRA INFÂNCIA NO SUAS | Art. 195 da Constituição Federal, LOAS Lei nº 8.742/93 e Lei nº 14.176/2021 |
| 1716.50.0.1.17 | PROCAD - SUAS | PORTARIA MDS Nº 871, DE 29 DE MARÇO DE 2023 |
| 1719.00.0.0.00 | OUTRAS TRANSFERÊNCIAS RECURSOS UNIÃO E DE SUAS ENTIDADES | |
| 1719.60.0.0.00 | TRANSFERÊNCIAS ALDIR BLANC LEI Nº 14.399/2022 | |
| 1719.60.0.1.01 | TRANSF.ALDIR BLANC LEI Nº 14.399/2022-PRINCIPAL | Lei nº 14.399 de 2022. |
| 1719.99.0.0.00 | OUTRAS TRANSF.RECURSOS UNIÃO ENTIDADES | |
| 1719.99.0.1.01 | ADO - LC 176/2020 | Legislação Específica |



PREFEITURA DE SERRA TALHADA

Rua Agostinho Nunes de Magalhães, 125 - CNPJ:10.282.945/0001-05

Orçamento Programa - Exercício de 2026

LEGISLAÇÃO DA RECEITA

(Inc. III, § 1º, Art.2º)

Quadro 11

Página 10

| Codigo | Discriminação | Legislacao |
|----------------|---|---|
| 1720.00.0.0.00 | TRANSFERÊNCIAS ESTADOS DISTRITO FEDERAL E DE SUAS ENTIDADES | |
| 1721.00.0.0.00 | PARTICIPAÇÃO NA RECEITA DOS ESTADOS E DISTRITO FEDERAL | |
| 1721.50.0.0.00 | COTA-PARTE DO ICMS | |
| 1721.50.0.1.00 | COTA-PARTE DO ICMS - PRINCIPAL | Art.155 inciso II da CF, Constituição Federal |
| 1721.51.0.0.00 | COTA-PARTE DO IPVA | |
| 1721.51.0.1.00 | COTA-PARTE DO IPVA - PRINCIPAL | Art.155 inciso II da CF, Constituição Federal |
| 1721.52.0.0.00 | COTA-PARTE DO IPI - MUNICÍPIOS | |
| 1721.52.0.1.00 | COTA-PARTE DO IPI - MUNICÍPIOS - PRINCIPAL | Art.153 inciso II da CF, Constituição Federal |
| 1721.53.0.0.00 | COTA-PARTE CONTRIBUIÇÃO INTERVENÇÃO DOMÍNIO ECONÔMICO | |
| 1721.53.0.1.00 | COTA-PARTE-CIDE-PRINCIPAL | Art. 149 Constituição Federal |
| 1723.00.0.0.00 | TRANSFERÊNCIAS RECURSOS SISTEMA ÚNICO SAÚDE – SUS | |
| 1723.50.0.0.00 | TRANSFERÊNCIAS RECURSOS SISTEMA ÚNICO SAÚDE – SUS | |
| 1723.50.0.1.01 | RECURSOS DO ESTADO - SUS | Legislação Específica |
| 1723.50.0.1.02 | RECURSOS DO ESTADO - SAMU | Legislação Específica |
| 1729.00.0.0.00 | OUTRAS TRANSFERÊNCIAS DOS ESTADOS E DISTRITO FEDERAL | |
| 1729.51.0.0.00 | TRANSFERÊNCIAS DE ESTADOS DESTINADAS À ASSISTÊNCIA SOCIAL | |
| 1729.51.0.1.02 | RECURSOS DO ESTADO - PAIF/CRAS | Legislação Específica |
| 1729.51.0.1.05 | TRANSF.ESTADOS ASSIST.SOCIAL | Legislação Específica |
| 1729.51.0.1.06 | TRANSF.ESTADOS ASSIST.SOCIAL- COZINHA COMUNITARIA | Legislação Específica |
| 1750.00.0.0.00 | TRANSFERÊNCIAS DE OUTRAS INSTITUIÇÕES PÚBLICAS | |
| 1751.00.0.0.00 | TRANSF.RECURSOS FUNDO MANUTENÇÃO DESENVOL.EDUCAÇÃO-FUNDEB | |
| 1751.50.0.0.00 | TRANSF.RECURSOS FUNDO MANUTENÇÃO DESENVOL.EDUCAÇÃO-FUNDEB | |
| 1751.50.0.1.01 | TRANSFERÊNCIAS DO FUNDEB - PRINCIPAL | Legislação Específica |
| 1790.00.0.0.00 | DEMAIS TRANSFERÊNCIAS CORRENTES | |
| 1791.00.0.0.00 | TRANSFERÊNCIAS DE PESSOAS FÍSICAS | |
| 1791.99.0.0.00 | OUTRAS TRANSFERÊNCIAS DE PESSOAS FÍSICAS | |
| 1791.99.0.1.01 | TRANSFERÊNCIAS DE PESSOAS FÍSICAS | Legislação Específica |
| 1799.00.0.0.00 | OUTRAS TRANSFERÊNCIAS CORRENTES | |



PREFEITURA DE SERRA TALHADA

Rua Agostinho Nunes de Magalhães, 125 - CNPJ:10.282.945/0001-05

Orçamento Programa - Exercício de 2026

LEGISLAÇÃO DA RECEITA

(Inc. III, § 1º, Art.2º)

Quadro 11

Página 11

| Codigo | Discriminação | Legislacao |
|----------------|--|-----------------------|
| 1799.99.0.0.00 | OUTRAS TRANSFERÊNCIAS CORRENTES | |
| 1799.99.0.1.00 | OUTRAS TRANSF.CORRENTES-PRINCIPAL | Legislação Específica |
| 1900.00.0.0.00 | OUTRAS RECEITAS CORRENTES | |
| 1910.00.0.0.00 | MULTAS ADMINISTRATIVAS, CONTRATUAIS E JUDICIAIS | |
| 1911.00.0.0.00 | MULTAS ADMINISTRATIVAS, CONTRATUAIS E JUDICIAIS | |
| 1911.01.0.0.00 | MULTAS PREVISTAS EM LEGISLAÇÃO ESPECÍFICA | |
| 1911.01.0.1.01 | MULTAS PREVISTAS EM LEGISLAÇÃO ESPECÍFICA - PREFEITURA | Legislação Específica |
| 1911.01.0.1.02 | MULTAS PREVISTAS EM LEGISLAÇÃO ESPECÍFICA - STTRANS | Legislação Específica |
| 1920.00.0.0.00 | INDENIZAÇÕES, RESTITUIÇÕES E RESSARCIMENTOS | |
| 1922.00.0.0.00 | RESTITUIÇÕES | |
| 1922.99.0.0.00 | OUTRAS RESTITUIÇÕES | |
| 1922.99.0.1.01 | OUTRAS RESTITUIÇÕES - PREFEITURA | Legislação Específica |
| 1922.99.0.1.02 | OUTRAS RESTITUIÇÕES - FMAS | Legislação Específica |
| 1922.99.0.1.03 | OUTRAS RESTITUIÇÕES - FMS | Legislação Específica |
| 1922.99.0.1.04 | OUTRAS RESTITUIÇÕES - FME | Legislação Específica |
| 1922.99.0.1.05 | OUTRAS RESTITUIÇÕES - STTRANS | Legislação Específica |
| 1922.99.0.1.06 | OUTRAS RESTITUIÇÕES - IPPS | Legislação Específica |
| 1922.99.0.1.08 | OUTRAS RESTITUIÇÕES - PRINCIPAL | Legislação Específica |
| 1922.99.0.1.09 | OUTRAS RESTITUIÇÕES - AESET | Legislação Específica |
| 1922.99.0.1.10 | OUTRAS RESTITUIÇÕES – FUNDO DE SAUDE | Legislação Específica |
| 1922.99.0.1.11 | OUTRAS RESTITUIÇÕES – PNAB - PRINCIPAL | Legislação Específica |
| 1990.00.0.0.00 | DEMAIS RECEITAS CORRENTES | |
| 1999.00.0.0.00 | OUTRAS RECEITAS CORRENTES | |
| 1999.03.0.0.00 | COMPENSAÇÕES FINANCEIRAS ENTRE OS REGIMES DE PREVIDÊNCIA | |
| 1999.03.0.1.00 | COMPEN.FINANC.ENTRE REG.PREVID.–PRINCIPAL | Legislação Específica |
| 1999.99.0.0.00 | OUTRAS RECEITAS | |
| 1999.99.2.0.00 | OUTRAS REC.NÃO ARREC.NÃO PROJETADAS RFB-PRIMÁRIAS | |



PREFEITURA DE SERRA TALHADA

Rua Agostinho Nunes de Magalhães, 125 - CNPJ:10.282.945/0001-05

Orçamento Programa - Exercício de 2026

LEGISLAÇÃO DA RECEITA

(Inc. III, § 1º, Art.2º)

Quadro 11

Página 12

| Codigo | Discriminação | Legislacao |
|----------------|---|---|
| 1999.99.2.1.01 | OUTRAS RECEITAS PRIMÁRIAS - PREFEITURA | Legislação Específica |
| 1999.99.2.1.03 | OUTRAS RECEITAS PRIMÁRIAS - FMAS | Legislação Específica |
| 1999.99.2.1.04 | OUTRAS RECEITAS PRIMÁRIAS - FME | Legislação Específica |
| 1999.99.2.1.05 | OUTRAS RECEITAS PRIMÁRIAS - IPPS | Legislação Específica |
| 1999.99.2.1.06 | OUTRAS RECEITAS PRIMÁRIAS - FUNDECA | Legislação Específica |
| 1999.99.2.1.08 | OUTRAS RECEITAS - DESCONTO INCONDICIONAL - PRINCIPAL | Legislação Específica |
| 2000.00.0.0.00 | RECEITAS DE CAPITAL | |
| 2200.00.0.0.00 | ALIENAÇÃO DE BENS | |
| 2210.00.0.0.00 | ALIENAÇÃO DE BENS MÓVEIS | |
| 2213.00.0.0.00 | ALIENAÇÃO DE BENS MÓVEIS E SEMOVENTES | |
| 2213.01.0.0.00 | ALIENAÇÃO DE BENS MÓVEIS E SEMOVENTES | |
| 2213.01.0.1.01 | ALIENAÇÃO DE BENS MÓVEIS E SEMOVENTES - PREFEITURA | Lei Federal nº 8.666/93 |
| 2400.00.0.0.00 | TRANSFERÊNCIAS DE CAPITAL | |
| 2410.00.0.0.00 | TRANSFERÊNCIAS DA UNIÃO E DE SUAS ENTIDADES | |
| 2411.00.0.0.00 | TRANSFERÊNCIAS RECURSOS SISTEMA ÚNICO SAÚDE - SUS | |
| 2411.51.0.0.00 | TRANSF.RECURSOS-SUS-FUNDO A FUNDO – BLOCO DE ESTRUTURAÇÃO | |
| 2411.51.1.0.00 | TRANSF.-SUS-BLOCO ESTRUTURAÇÃO-ATENÇÃO PRIMÁRIA | |
| 2411.51.1.1.01 | RECURSOS DO BLOCO DE ESTRUTURAÇÃO DO SUS - ATENÇÃO PRIMÁRIA | Legislação Específica |
| 2412.00.0.0.00 | TRANSF.RECUR FUNDO NACIONAL DESENVOLVIMENTO EDUCAÇÃO-FNDE | |
| 2412.50.0.0.00 | TRANSF.RECUR. PROGRAMAS EDUCAÇÃO | |
| 2412.50.9.0.00 | OUTRAS TRANSFERÊNCIAS DESTINADAS A PROGRAMAS DE EDUCAÇÃO | |
| 2412.50.9.1.01 | PAR - PLANO DE AÇÃO ARTICULADA | Legislação Específica |
| 2414.00.0.0.00 | TRANSFERÊNCIAS DE CONVÊNIOS DA UNIÃO E DE SUAS ENTIDADES | |
| 2414.99.0.0.00 | OUTRAS TRANSFERÊNCIAS CONVÊNIOS UNIÃO E DE SUAS ENTIDADES | |
| 2414.99.0.1.01 | CONVÊNIOS DA UNIÃO - PREFEITURA | Legislação Específica |
| 2414.99.0.1.03 | CONVÊNIOS DA UNIÃO - PREFEITURA - EMENDAS DE BANCADA | EMENDA CONSTITUCIONAL Nº 126, DE 21 DE DEZEMBRO DE 2022 |
| 2420.00.0.0.00 | TRANSF.ESTADOS E DO DISTRITO FEDERAL E DE SUAS ENTIDADES | |



PREFEITURA DE SERRA TALHADA

Rua Agostinho Nunes de Magalhães, 125 - CNPJ:10.282.945/0001-05

Orçamento Programa - Exercício de 2026

LEGISLAÇÃO DA RECEITA

(Inc. III, § 1º, Art.2º)

Quadro 11

Página 13

| Codigo | Discriminação | Legislacao |
|----------------|---|-----------------------|
| 2422.00.0.0.00 | TRANSF.CONVÊNIOS ESTADOS E DF E DE SUAS ENTIDADES | Legislação Específica |
| 2422.99.0.0.00 | OUTRAS TRANSF.CONV. ESTADOS E DF E DE SUA ENTIDADES | |
| 2422.99.0.1.01 | CONVÊNIOS DO ESTADO - PREFEITURA | |
| 2429.00.0.0.00 | OUTRAS TRANSFERÊNCIAS DE RECURSOS DOS ESTADOS | Legislação Específica |
| 2429.99.0.0.00 | OUTRAS TRANSFERÊNCIAS DE RECURSOS DOS ESTADOS | |
| 2429.99.0.1.02 | OUTRAS TRANSF.RECURSOS ESTADOS- COZINHA COMUNITARIA | |
| 7200.00.0.0.00 | CONTRIBUIÇÕES (INTRA) | Legislação Específica |
| 7210.00.0.0.00 | CONTRIBUIÇÕES SOCIAIS (INTRA) | |
| 7215.00.0.0.00 | CONTRIB.REGIMES PRÓPRIOS PREV.SISTEMA PROT.SOCIAL-(INTRA) | |
| 7215.02.0.0.00 | CONTRIBUIÇÃO PATRONAL - SERVIDOR CIVIL (INTRA) | |
| 7215.02.1.0.00 | CONTRIBUIÇÃO PATRONAL - SERVIDOR CIVIL ATIVO (INTRA) | |
| 7215.02.1.1.01 | C. PATRONAL - SERV. CIVIL ATIVO - CV | |
| 7215.02.1.1.02 | C. PATRONAL - SERV. CIVIL ATIVO - PM | |
| 7215.02.1.1.03 | C. PATRONAL - SERV. CIVIL ATIVO - FMS | |
| 7215.02.1.1.04 | C. PATRONAL - SERV. CIVIL ATIVO - AESET | |
| 7215.02.1.1.05 | C. PATRONAL - SERV. CIVIL ATIVO - FMAS | |
| 7215.02.1.1.06 | C. PATRONAL - SERV. CIVIL ATIVO - FME | |
| 7215.02.1.1.06 | C. PATRONAL - SERV. CIVIL ATIVO - FME | |
| 7215.02.1.1.07 | C. PATRONAL - SERV. CIVIL ATIVO - STTRANS | |
| 7215.02.1.1.08 | C. PATRONAL - SERV. CIVIL ATIVO - FCST | |
| 7215.02.1.1.09 | C. PATRONAL - SERV. CIVIL ATIVO - OUTROS RPPS | |
| 7215.02.1.1.11 | C. PATRONAL - SERV. CIVIL ATIVO - CV (AL. SUPLEMENTAR) | |
| 7215.02.1.1.12 | C. PATRONAL - SERV. CIVIL ATIVO - PM (AL. SUPLEMENTAR) | |
| 7215.02.1.1.13 | C. PATRONAL - SERV. CIVIL ATIVO - FMS (AL. SUPLEMENTAR) | |
| 7215.02.1.1.14 | C. PATRONAL - SERV. CIVIL ATIVO - AESET (AL. SUPLEMENTAR) | |
| 7215.02.1.1.15 | C. PATRONAL - SERV. CIVIL ATIVO - FMAS (AL. SUPLEMENTAR) | |



PREFEITURA DE SERRA TALHADA

Rua Agostinho Nunes de Magalhães, 125 - CNPJ:10.282.945/0001-05

Orçamento Programa - Exercício de 2026

LEGISLAÇÃO DA RECEITA

(Inc. III, § 1º, Art.2º)

Quadro 11

Página 14

| Codigo | Discriminação | Legislacao |
|----------------|---|---|
| 7215.02.1.1.16 | C. PATRONAL - SERV. CIVIL ATIVO - FME (AL. SUPLEMENTAR) | Legislação Específica |
| 7215.02.1.1.17 | C. PATRONAL - SERV. CIVIL ATIVO - STTRANS (AL. SUPLEMENTAR) | Legislação Específica |
| 7215.02.1.1.18 | C. PATRONAL - SERV. CIVIL ATIVO - FCST (AL. SUPLEMENTAR) | Legislação Específica |
| 7215.03.0.0.00 | CONTRIBUIÇÃO DO SERVIDOR CIVIL-PARCELAMENTOS (INTRA) | |
| 7215.03.0.1.01 | CONTRIBUIÇÃO DO SERVIDOR CIVIL - PARCELAMENTOS | Legislação Específica |
| 7215.03.0.2.01 | CONTRIBUIÇÃO DO SERVIDOR CIVIL - PARCELAMENTOS-MULTAS JUROS | Legislação Específica |
| 9000.00.0.0.00 | (R) DEDUCOES DA RECEITA | |
| 9500.00.0.0.00 | (R) DEDUÇÕES DO FUNDEB | |
| 9510.00.0.0.01 | COTA-PARTE DO FUNDO DE PARTICIPAÇÃO DOS MUNICÍPIOS COTA ME | Art. 159 da Constituição Federal e Lei nº 14.113/2020 |
| 9510.00.0.0.02 | COTA-PARTE DO ITR PARA FORMAÇÃO DO FUNDEB | Art. 159 da Constituição Federal e Lei nº 14.113/2020 |
| 9510.00.0.0.04 | COTA-PARTE DO ICMS PARA FORMAÇÃO DO FUNDEB | Art. 159 da Constituição Federal e Lei nº 14.113/2020 |
| 9510.00.0.0.05 | COTA-PARTE DO IPVA PARA FORMAÇÃO DO FUNDEB | Art. 159 da Constituição Federal e Lei nº 14.113/2020 |
| 9510.00.0.0.06 | COTA-PARTE DO IPI PARA FORMAÇÃO DO FUNDEB | Art. 159 da Constituição Federal e Lei nº 14.113/2020 |



PREFEITURA DE SERRA TALHADA

Rua Agostinho Nunes de Magalhães, 125 - CNPJ:10.282.945/0001-05

Orçamento Programa - Exercício de 2026

Quadro 17

Página 1

ANÁLISE DE APLICAÇÃO NA SAÚDE

| RECEITAS RESULTANTE DE IMPOSTOS (Caput do art. 212 da Constituição) | | Previsão | Obrig.(15%) |
|---|--|-----------------------|----------------------|
| 1. RECEITAS DE IMPOSTOS | | 38.079.000,00 | 5.711.850,00 |
| 1.1 - Receita Resultante do Imposto sobre a Propriedade Predial e Territorial Urbana - IPTU | | 8.879.000,00 | 1.331.850,00 |
| 1.1.1 - IPTU | | 7.120.000,00 | 1.068.000,00 |
| 1.1.2 - Multas, Juros de Mora, Dívida Ativa e Outros Encargos do IPTU | | 1.759.000,00 | 263.850,00 |
| 1.2 - Receitas Resultante do Imposto sobre Transmissão Inter Vivos - ITBI | | 2.067.000,00 | 310.050,00 |
| 1.2.1 - ITBI | | 2.064.000,00 | 309.600,00 |
| 1.2.2 - Multas, Juros de Mora, Dívida Ativa e Outros Encargos do ITBI | | 3.000,00 | 450,00 |
| 1.3 - Receitas Resultante do Imposto sobre Serviços de Qualquer Natureza - ISS | | 20.505.000,00 | 3.075.750,00 |
| 1.3.1 - ISS | | 20.122.000,00 | 3.018.300,00 |
| 1.3.2 - Multas, Juros de Mora, Dívida Ativa e Outros Encargos do ISS | | 383.000,00 | 57.450,00 |
| 1.4 - Receitas Resultante do Imposto de Renda Retido na Fonte - IRRF | | 6.628.000,00 | 994.200,00 |
| 2. RECEITAS DE TRANSFERÊNCIAS CONSTITUCIONAIS E LEGAIS | | 165.002.000,00 | 24.750.300,00 |
| 2.1 - Cota-Parte FPM | | 113.678.000,00 | 17.051.700,00 |
| 2.2 - Cota-Parte ITR | | 14.000,00 | 2.100,00 |
| 2.3 - Cota-Parte IPVA | | 18.032.000,00 | 2.704.800,00 |
| 2.4 - Cota-Parte ICMS | | 33.173.000,00 | 4.975.950,00 |
| 2.5 - Cota-Parte IPI-Exportação | | 105.000,00 | 15.750,00 |
| 2.6 - Compensação Financeiras Provenientes de Impostos e Transf. Constitucionais | | 0,00 | 0,00 |
| 3 - TOTAL DAS RECEITAS RESULTANTES DE IMPOSTOS E TRANSFERÊNCIAS CONSTITUCIONAIS E LEGAIS = (1 + 2) | | 203.081.000,00 | 30.462.150,00 |
| 4. DESPESAS COM AÇÕES E SERVIÇOS PÚBLICOS DE SAÚDE (ASPS) - POR SUBFUNÇÃO E CATEGORIA ECONÔMICA | | Fixado | |
| 4.1 - ATENÇÃO BÁSICA | | 8.900.000,00 | |
| 4.1.1 - Despesas Correntes | | 8.500.000,00 | |
| 4.1.2 - Despesas de Capital | | 400.000,00 | |
| 4.2 - ASSISTÊNCIA HOSPITALAR E AMBULATORIAL | | 4.750.000,00 | |
| 4.2.1 - Despesas Correntes | | 4.450.000,00 | |
| 4.2.2 - Despesas de Capital | | 300.000,00 | |
| 4.3 - SUPORTE PROFILÁTICO E TERAPÊUTICO | | 1.120.000,00 | |
| 4.3.1 - Despesas Correntes | | 1.020.000,00 | |
| 4.3.2 - Despesas de Capital | | 100.000,00 | |
| 4.4 - VIGILÂNCIA SANITÁRIA | | 289.000,00 | |
| 4.4.1 - Despesas Correntes | | 289.000,00 | |
| 4.4.2 - Despesas de Capital | | 0,00 | |
| 4.5 - VIGILÂNCIA EPIDEMIOLÓGICA | | 1.746.000,00 | |
| 4.5.1 - Despesas Correntes | | 1.711.000,00 | |
| 4.5.2 - Despesas de Capital | | 35.000,00 | |
| 4.6 - ALIMENTAÇÃO E NUTRIÇÃO | | 0,00 | |
| 4.6.1 - Despesas Correntes | | 0,00 | |
| 4.6.2 - Despesas de Capital | | 0,00 | |
| 4.7 - OUTRAS SUBFUNÇÕES (X) | | 20.138.000,00 | |
| 4.7.1 - Despesas Correntes | | 19.958.000,00 | |



PREFEITURA DE SERRA TALHADA

Rua Agostinho Nunes de Magalhães, 125 - CNPJ:10.282.945/0001-05

Orçamento Programa - Exercício de 2026

Quadro 17

Página 2

ANÁLISE DE APLICAÇÃO NA SAÚDE

| | |
|---|----------------------|
| 4.7.2 - Despesas de Capital | 180.000,00 |
| 5 - TOTAL (4.1 + 4.2 + 4.3 + 4.4 + 4.5 + 4.6 + 4.7) | 36.943.000,00 |
| 6 - APURAÇÃO DO CUMPRIMENTO DO LIMITE MÍNIMO PARA APLICAÇÃO EM ASPS | |
| 6.1 - Diferença entre o Valor Aplicado e a Despesa Mínima a ser Aplicada (5 - 3) | 6.480.850,00 |
| 6.2 - PERCENTUAL DA RECEITA DE IMPOSTOS E TRANSFERÊNCIAS CONSTITUCIONAIS E LEGAIS APLICADO EM ASPS(5 /3) * 100 (Mínimo de 15) | 18,19 |
| 7 - RECEITAS ADICIONAIS PARA O FINANCIAMENTO DA SAÚDE NÃO COMPUTADAS NO CÁLCULO DO MÍNIMO | |
| 7.1 - RECEITAS DE TRANSFERÊNCIAS PARA A SAÚDE | 54.906.000,00 |
| 7.1.1 - Proveniente da União - Fundo a Fundo | 53.306.000,00 |
| 7.1.2 - Proveniente dos Estados | 1.600.000,00 |
| 7.1.3 - Proveniente de outros Municípios | 0,00 |
| 7.2 - RECEITA DE OPERAÇÕES DE CRÉDITO INTERNAS E EXTERNAS VINCULADAS A SAÚDE | 0,00 |
| 7.3 - OUTRAS RECEITAS | 0,00 |
| 8 - TOTAL DE RECEITAS ADICIONAIS PARA FINANCIAMENTO DA SAÚDE (7.1 + 7.2 + 7.3) | 54.906.000,00 |
| 9 - DESPESAS COM SAÚDE POR SUBFUNÇÕES E CATEGORIA ECONÔMICA NÃO COMPUTADAS NO CÁLCULO DO MÍNIMO | |
| 9.1 - ATENÇÃO BÁSICA | 25.400.000,00 |
| 9.1.1 - Despesas Correntes | 24.000.000,00 |
| 9.1.2 - Despesas de Capital | 1.400.000,00 |
| 9.2 - ASSISTÊNCIA HOSPITALAR E AMBULATORIAL | 22.796.000,00 |
| 9.2.1 - Despesas Correntes | 20.796.000,00 |
| 9.2.2 - Despesas de Capital | 2.000.000,00 |
| 9.3 - SUPORTE PROFILÁTICO E TERAPÊUTICO | 700.000,00 |
| 9.3.1 - Despesas Correntes | 600.000,00 |
| 9.3.2 - Despesas de Capital | 100.000,00 |
| 9.4 - VIGILÂNCIA SANITÁRIA | 513.000,00 |
| 9.4.1 - Despesas Correntes | 513.000,00 |
| 9.4.2 - Despesas de Capital | 0,00 |
| 9.5 - VIGILÂNCIA EPIDEMIOLÓGICA | 2.847.000,00 |
| 9.5.1 - Despesas Correntes | 2.787.000,00 |
| 9.5.2 - Despesas de Capital | 60.000,00 |
| 9.6 - ALIMENTAÇÃO E NUTRIÇÃO | 0,00 |
| 9.6.1 - Despesas Correntes | 0,00 |
| 9.6.2 - Despesas de Capital | 0,00 |
| 9.7 - OUTRAS SUBFUNÇÕES | 750.000,00 |
| 9.7.1 - Despesas Correntes | 750.000,00 |
| 9.7.2 - Despesas de Capital | 0,00 |
| 10 - TOTAL DAS DESPESAS NÃO COMPUTADAS NO CÁLCULO DO MÍNIMO (9.1 + 9.2 + 9.3 + 9.4 + 9.5 + 9.6 + 9.7) | 53.006.000,00 |
| 19 - DESPESAS TOTAIS COM SAÚDE (Computadas e não computadas no cálculo do limite mínimo) | |
| 20 - ATENÇÃO BÁSICA (4.1 + 9.1) | 34.300.000,00 |



PREFEITURA DE SERRA TALHADA

Rua Agostinho Nunes de Magalhães, 125 - CNPJ:10.282.945/0001-05

Orçamento Programa - Exercício de 2026

Quadro 17

Página 3

ANÁLISE DE APLICAÇÃO NA SAÚDE

| | |
|---|----------------------|
| 21 - ASSISTÊNCIA HOSPITALAR E AMBULATORIAL (4.2 + 9.2) | 27.546.000,00 |
| 22 - SUPORTE PROFILÁTICO E TERAPÊUTICO (4.3 + 9.3) | 1.820.000,00 |
| 23 - VIGILÂNCIA SANITÁRIA (4.4 + 9.4) | 802.000,00 |
| 24 - VIGILÂNCIA EPIDEMIOLÓGICA (4.5 + 9.5) | 4.593.000,00 |
| 25 - ALIMENTAÇÃO E NUTRIÇÃO (4.6 + 9.6) | 0,00 |
| 26 - OUTRAS SUBFUNÇÕES (4.7 + 9.7) | 20.888.000,00 |
| 27 - TOTAL DAS DESPESAS COM SAÚDE (20 + 21 + 22 + 23 + 24 + 25 + 26) | 89.949.000,00 |



PREFEITURA DE SERRA TALHADA

Rua Agostinho Nunes de Magalhães, 125 - CNPJ:10.282.945/0001-05

Orçamento Programa - Exercício de 2026

Página 1

ANÁLISE DE APLICAÇÃO NO ENSINO

| RECEITAS RESULTANTE DE IMPOSTOS (Caput do art. 212 da Constituição) | Valor Previsto | Obrig.(25%) |
|--|-----------------------|----------------------|
| 1. RECEITAS DE IMPOSTOS | 38.079.000,00 | 9.519.750,00 |
| 1.1 - Receitas Resultante do Imposto sobre a Propriedade Predial e Territorial Urbana - IPTU | 8.879.000,00 | 2.219.750,00 |
| 1.2 - Receitas Resultante do Imposto sobre Transmissão Inter Vivos - ITBI | 2.067.000,00 | 516.750,00 |
| 1.3 - Receitas Resultante do Imposto sobre Serviços de Qualquer Natureza - ISS | 20.505.000,00 | 5.126.250,00 |
| 1.4 - Receitas Resultante do Imposto de Renda Retido na Fonte - IRRF | 6.628.000,00 | 1.657.000,00 |
| 2. RECEITAS DE TRANSFERÊNCIAS CONSTITUCIONAIS E LEGAIS | 177.002.000,00 | 44.250.500,00 |
| 2.1 - Cota-Parte FPM | 125.678.000,00 | 31.419.500,00 |
| 2.1.1 - Parcela referente à CF, art. 159, I alínea b | 113.678.000,00 | 28.419.500,00 |
| 2.1.2 - Parcela referente à CF, art. 159, I alínea "d" e "e" | 12.000.000,00 | 3.000.000,00 |
| 2.2 - Cota-Parte ICMS | 33.173.000,00 | 8.293.250,00 |
| 2.3 - Cota-Parte IPI-Exportação | 105.000,00 | 26.250,00 |
| 2.4 - Cota-Parte ITR | 14.000,00 | 3.500,00 |
| 2.5 - Cota-Parte IPVA | 18.032.000,00 | 4.508.000,00 |
| 2.6 - Cota-Parte IOF-Ouro | 0,00 | 0,00 |
| 2.7 - Compensações Financeiras Provenientes de Impostos e Transferências Constitucionais | 0,00 | 0,00 |
| 3. TOTAL DA RECEITA DE IMPOSTOS (1+2) | 215.081.000,00 | 53.770.250,00 |
| RECEITAS DO FUNDEB | | |
| 4. RECEITAS DESTINADAS AO FUNDEB | 33.000.400,00 | |
| 4.1 - Cota-Parte FPM Destinada ao FUNDEB - (20% de 2.1.1) | 22.735.600,00 | |
| 4.2 - Cota-Parte ICMS Destinada ao FUNDEB - (20% de 2.2) | 6.634.600,00 | |
| 4.3 - Cota-Parte IPI-Exportação Destinada ao FUNDEB - (20% de 2.3) | 21.000,00 | |
| 4.4 - Cota-Parte ITR Destinada ao FUNDEB - (20% de 2.4) | 2.800,00 | |
| 4.5 - Cota-Parte IPVA Destinada ao FUNDEB - (20% de 2.5) | 3.606.400,00 | |
| 4.6 - Cota-Parte Compensações Financeiras Destinada ao FUNDEB - (20% de 2.7) | 0,00 | |
| 5. RECEITAS RECEBIDAS DO FUNDEB | 135.716.000,00 | |
| 5.1 - FUNDEB - Impostos e Transferências de Impostos | 89.316.000,00 | |
| 5.1.1 - Principal | 88.429.000,00 | |
| 5.1.2 - Rendimentos de Aplicações Financeiras | 887.000,00 | |
| 5.1.3 - Ressarcimento de recursos do Fundeb | 0,00 | |
| 5.2 - FUNDEB - Complementação da União - VAAF | 11.065.000,00 | |
| 5.2.1 - Principal | 11.065.000,00 | |
| 5.2.2 - Rendimentos de Aplicações Financeiras | 0,00 | |
| 5.2.3 - Ressarcimento de recursos do Fundeb | 0,00 | |
| 5.3 - FUNDEB - Complementação da União - VAAT | 30.297.000,00 | |
| 5.3.1 - Principal | 30.297.000,00 | |
| 5.3.2 - Rendimentos de Aplicações Financeiras | 0,00 | |
| 5.3.3 - Ressarcimento de recursos do Fundeb | 0,00 | |
| 5.4 - FUNDEB - Complementação da União - VAAR | 5.038.000,00 | |
| 5.4.1 - Principal | 5.038.000,00 | |
| 5.4.2 - Rendimentos de Aplicações Financeiras | 0,00 | |
| 5.4.3 - Ressarcimento de recursos do Fundeb | 0,00 | |
| 6. RESULTADO LÍQUIDO DAS TRANSFERÊNCIAS DO FUNDEB (5.1.1 - 4) | 55.428.600,00 | |



PREFEITURA DE SERRA TALHADA

Rua Agostinho Nunes de Magalhães, 125 - CNPJ:10.282.945/0001-05

Orçamento Programa - Exercício de 2026

Página 2

ANÁLISE DE APLICAÇÃO NO ENSINO

| | |
|--|---------------|
| 6.1 - ACRÉSCIMO RESULTANTE DAS TRANSFERÊNCIAS DO FUNDEB | 55.428.600,00 |
| 6.2 - DECRÉSCIMO RESULTANTE DAS TRANSFERÊNCIAS DO FUNDEB | 0,00 |

DESPESAS DO FUNDEB

7. PROFISSIONAIS DA EDUCAÇÃO BÁSICA 107.762.000,00

| | |
|------------------------------------|---------------|
| 7.1 - Educação Infantil | 20.354.000,00 |
| 7.2 - Ensino Fundamental | 84.945.000,00 |
| 7.3 - Educação de Jovens e Adultos | 2.463.000,00 |
| 7.4 - Educação Especial | 0,00 |
| 7.5 - Administração Geral | 0,00 |

8. OUTRAS DESPESAS 27.344.000,00

| | |
|------------------------------------|---------------|
| 8.1 - Educação Infantil | 3.393.000,00 |
| 8.2 - Ensino Fundamental | 23.537.000,00 |
| 8.3 - Educação de Jovens e Adultos | 14.000,00 |
| 8.4 - Educação Especial | 400.000,00 |
| 8.5 - Administração Geral | 0,00 |
| 8.6 - Transporte (Escolar) | 0,00 |
| 8.7 - Outras | 0,00 |

9. TOTAL DAS DESPESAS DO FUNDEB (7+8) 135.106.000,00

DESPESAS CUSTEADAS COM RECURSOS DO FUNDEB RECEBIDOS NO EXERCÍCIO

| | |
|--|----------------|
| 10. Total das Despesas do FUNDEB com Profissionais da Educação Básica | 107.762.000,00 |
| 11. Total das Despesas custeadas com FUNDEB - Impostos e Transferências de Impostos | 89.316.000,00 |
| 12. Total das Despesas custeadas com FUNDEB - Complementação da União - VAAF | 11.065.000,00 |
| 13. Total das Despesas custeadas com FUNDEB - Complementação da União - VAAT | 30.297.000,00 |
| 14. Total das Despesas custeadas com FUNDEB - Complementação da União - VAAR | 5.038.000,00 |
| 15. Total das Despesas custeadas com FUNDEB - Complementação da União - VAAT aplicadas na Educação Infantil | 17.900.000,00 |
| 16. Total das Despesas custeadas com FUNDEB - Complementação da União - VAAT aplicadas em Despesa de Capital | 4.900.000,00 |

INDICADORES - Art. 212-A, inciso XI e § 3º - Constituição Federal

| | |
|--|-------|
| 17. Mínimo de 70% do FUNDEB na Remuneração dos Profissionais da Educação Básica | 82,46 |
| 18. Percentual de 50% da Complementação da União ao FUNDEB (VAAT) na Educação Infantil | 59,08 |
| 19. Mínimo de 15% da Complementação da União ao FUNDEB (VAAT) em Despesa de Capital | 16,17 |

DESPESAS COM MANUTENÇÃO E DESENVOLVIMENTO DO ENSINO - MDE - CUSTEADAS COM RECEITA DE IMPOSTOS (EXCETO FUNDEB)

20. TOTAL DAS DESPESAS COM AÇÕES TÍPICAS DE MDE 21.101.000,00

| | |
|-------------------------------------|---------------|
| 20.1 - EDUCAÇÃO INFANTIL | 1.525.000,00 |
| 20.2 - ENSINO FUNDAMENTAL | 13.626.000,00 |
| 20.3 - EDUCAÇÃO DE JOVENS E ADULTOS | 0,00 |
| 20.4 - EDUCAÇÃO ESPECIAL | 450.000,00 |
| 20.5 - ADMINISTRAÇÃO GERAL | 0,00 |
| 20.6 - TRANSPORTE (ESCOLAR) | 0,00 |
| 20.7 - OUTRAS | 5.500.000,00 |



PREFEITURA DE SERRA TALHADA

Rua Agostinho Nunes de Magalhães, 125 - CNPJ:10.282.945/0001-05

Orçamento Programa - Exercício de 2026

Página 3

ANÁLISE DE APLICAÇÃO NO ENSINO

APURAÇÃO DAS DESPESAS PARA FINS DE LIMITE MÍNIMO CONSTITUCIONAL

| | |
|--|----------------|
| 23. TOTAL DAS DESPESAS DE MDE CUSTEADAS COM RECURSOS DE IMPOSTOS (FUNDEB E RECEITAS DE IMPOSTOS) | 110.417.000,00 |
| 24. RESULTADOS LÍQUIDOS DAS TRANSFERÊNCIAS DO FUNDEB | 55.428.600,00 |
| 25. TOTAL DAS DESPESAS PARA FINS DE LIMITE (23 - 24) | 54.988.400,00 |
| 26. PERCENTUAL DE APLICAÇÃO EM MDE SOBRE A RECEITA LÍQUIDA DE IMPOSTOS ((25)/(3)x100) - LIMITE CONSTITUCIONAL 25% | 25,57 |

RECEITAS ADICIONAIS PARA FINANCIAMENTO DO ENSINO (Obrigatório 100%)

| | |
|---|----------------------|
| 27. RECEITA DE TRANSFERÊNCIA DO FNDE (INCLUINDO RENDIMENTOS DE APLICAÇÃO FINANCEIRA) | 12.178.000,00 |
| 27.1 - Salário-Educação | 7.800.000,00 |
| 27.2 - PDDE | 28.000,00 |
| 27.3 - PNAE | 2.500.000,00 |
| 27.4 - PNATE | 450.000,00 |
| 27.5 - Outras Transferências do FNDE | 1.400.000,00 |
| 28. RECEITA DE TRANSFERÊNCIAS DE CONVÊNIOS | 0,00 |
| 29. RECEITA DE ROYALTIES DESTINADOS À EDUCAÇÃO | 0,00 |
| 30. RECEITA DE OPERAÇÕES DE CRÉDITO VINCULADAS À EDUCAÇÃO | 0,00 |
| 31. OUTRAS RECEITAS PARA FINANCIAMENTO DO ENSINO | 0,00 |
| 32. TOTAL DAS OUTRAS RECEITAS ADICIONAIS DO ENSINO (27 + 28 + 29 + 30 + 31) | 12.178.000,00 |

DESPESAS CUSTEADAS COM RECEITAS ADICIONAIS PARA FINANCIAMENTO DO ENSINO

| | |
|--|----------------------|
| 33. EDUCAÇÃO INFANTIL | 1.000.000,00 |
| 34. ENSINO FUNDAMENTAL | 8.588.000,00 |
| 35. ENSINO MÉDIO | 0,00 |
| 36. ENSINO SUPERIOR | 10.304.000,00 |
| 37. ENSINO PROFISSIONAL | 0,00 |
| 38. EDUCAÇÃO DE JOVENS E ADULTOS | 0,00 |
| 39. EDUCAÇÃO ESPECIAL | 100.000,00 |
| 40. OUTRAS | 2.500.000,00 |
| 41. TOTAL DAS DESPESAS CUSTEADAS COM RECEITAS ADICIONAIS PARA FINANCIAMENTO DO ENSINO (33 + 34 + 35 + 36 + 37 + 38 + 39 + 40) | 22.492.000,00 |



DEMONSTRATIVO DOS RECURSOS DESTINADOS A RESERVA DE CONTINGÊNCIA

| RECEITA CORRENTE PREVISTA NESTE ORÇAMENTO | Valor em R\$ | % |
|---|----------------|--------|
| Receita Corrente Líquida | 435.994.528,00 | 100,00 |
| TOTAL | 435.994.528,00 | 100,00 |

| DESPESA DESTINADA A RESERVA DE CONTINGÊNCIA | Valor em R\$ | % |
|---|--------------|------|
| Reserva de Contingência | 7.000.000,00 | 1,61 |
| TOTAL | 7.000.000,00 | 1,61 |



PREFEITURA DE SERRA TALHADA

Rua Agostinho Nunes de Magalhães, 125

10.282.945/0001-05

Exercício: 2026

RECEITA PREVISTA

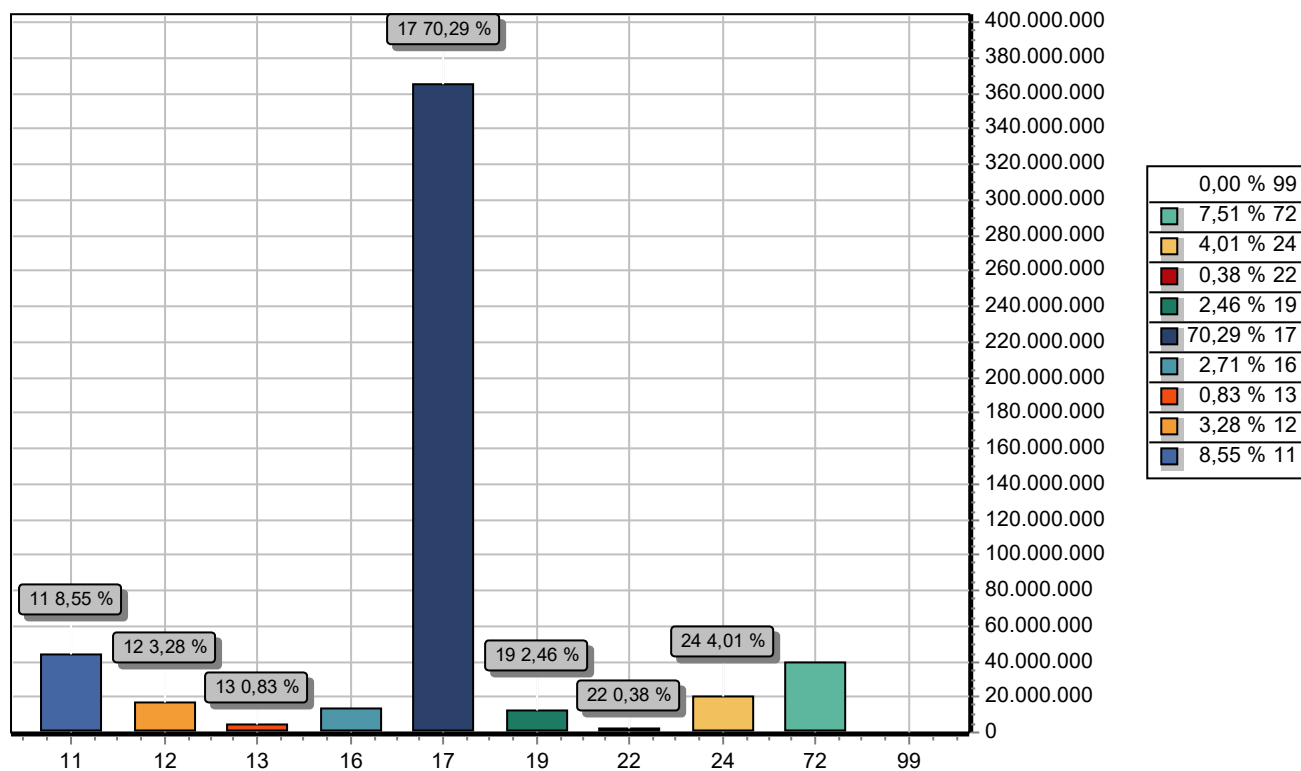

| CODIGO | PREVISTO |
|--------|---|
| 11 | IMPOSTOS, TAXAS E CONTRIBUIÇÕES DE MELHORIA |
| 12 | CONTRIBUIÇÕES |
| 13 | RECEITA PATRIMONIAL |
| 16 | RECEITA DE SERVIÇOS |
| 17 | TRANSFERENCIAS CORRENTES |
| 19 | OUTRAS RECEITAS CORRENTES |
| 22 | ALIENAÇÃO DE BENS |
| 24 | TRANSFERÊNCIAS DE CAPITAL |
| 72 | CONTRIBUIÇÕES (INTRA) |
| 99 | RECURSOS ARRECADADOS EM EXERCÍCIOS ANTERIORES |
| TOTAL | 519.684.000,00 |

DESPESA ORÇADA POR GRUPO

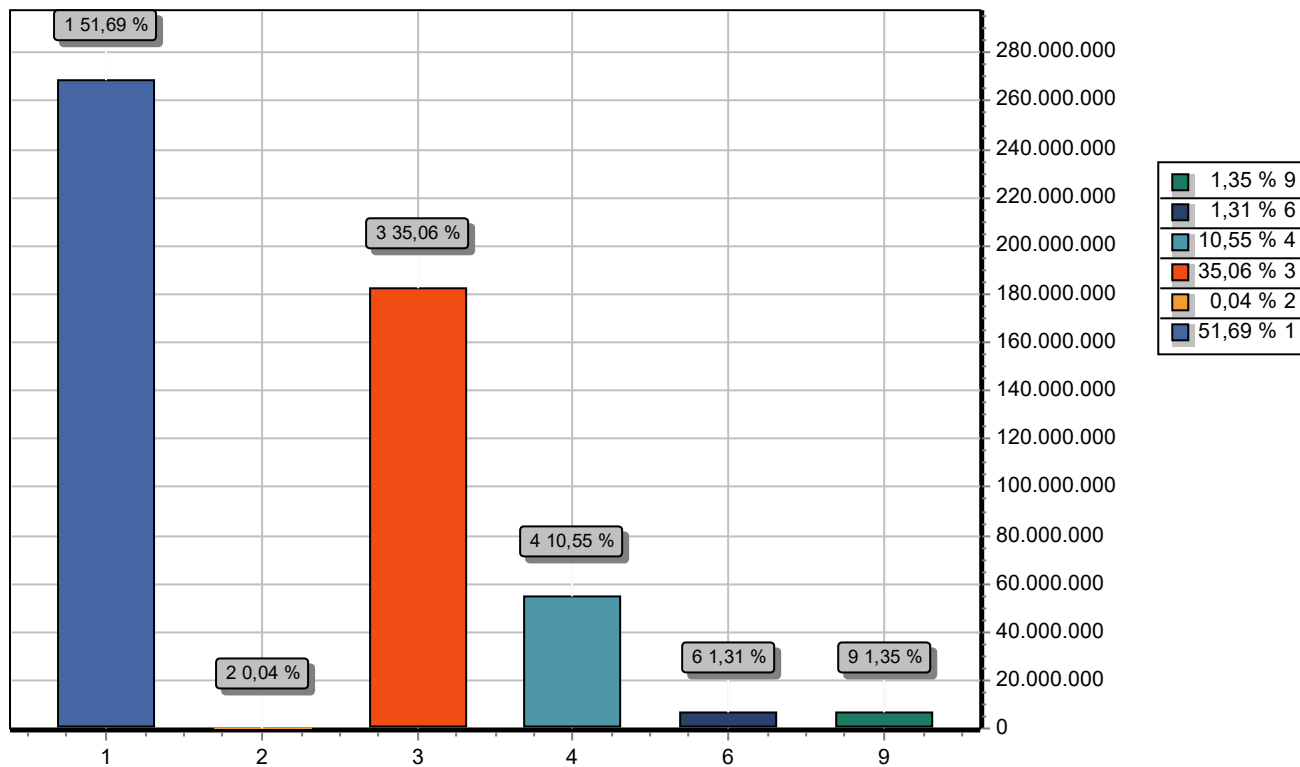

| GRUPO | | DOTAÇÃO |
|-------|----------------------------|----------------|
| 1 | PESSOAL E ENCARGOS SOCIAIS | 268.631.941,00 |
| 2 | JUROS E ENCARGOS DA DÍVIDA | 231.000,00 |
| 3 | OUTRAS DESPESAS CORRENTES | 182.224.097,00 |
| 4 | INVESTIMENTOS | 54.808.962,00 |
| 6 | AMORTIZAÇÃO DA DÍVIDA | 6.788.000,00 |
| 9 | RESERVA DE CONTINGÊNCIA | 7.000.000,00 |
| TOTAL | | 519.684.000,00 |



PREFEITURA DE SERRA TALHADA

Rua Agostinho Nunes de Magalhães, 125

10.282.945/0001-05

Exercício: 2026

CONSOLIDAÇÃO GERAL DA DESPESA

| CODIGO | ESPECIFICAÇÃO | DOTAÇÃO |
|--------|---------------------------------------|----------------|
| 500 | RECURSOS NÃO VINCULADOS DE IMPOSTOS | 59.373.000,00 |
| 002 | Recursos Próprios - EDUCAÇÃO | 20.610.000,00 |
| 003 | Recursos Próprios - SAÚDE | 38.763.000,00 |
| 501 | OUTROS RECURSOS NÃO VINCULADOS | 181.608.462,00 |
| 001 | Recursos Próprios | 181.608.462,00 |
| 540 | TRANSFERÊNCIAS DO FUNDEB | 89.316.000,00 |
| 001 | Fundeb 70% | 72.406.000,00 |
| 002 | Fundeb 30% | 16.910.000,00 |
| 541 | TRANSFERÊNCIAS DO FUNDEB - VAAF | 11.065.000,00 |
| 001 | Complementação VAAF | 11.065.000,00 |
| 542 | TRANSFERÊNCIAS DO FUNDEB - VAAT | 30.297.000,00 |
| 001 | Complementação VAAT | 30.297.000,00 |
| 543 | COMPL. VAAR | 5.038.000,00 |
| 001 | COMPL. VAAR | 5.038.000,00 |
| 550 | TRANSFERÊNCIAS DO FNDE - QSE | 7.800.000,00 |
| 001 | Salário Educação (QSE) | 7.800.000,00 |
| 551 | TRANSFERÊNCIAS DO FNDE - PDDE | 28.000,00 |
| 001 | PDDE | 28.000,00 |
| 552 | TRANSFERÊNCIAS DO FNDE - PNAE | 2.500.000,00 |
| 001 | PNAE | 2.500.000,00 |
| 553 | TRANSFERÊNCIAS DO FNDE - PNATE | 450.000,00 |
| 001 | PNATE | 450.000,00 |
| 569 | OUTRAS TRANSFERÊNCIAS DO FNDE | 1.400.000,00 |
| 001 | Outras Transferências do FNDE | 1.400.000,00 |
| 600 | TRANSF. DA UNIÃO - SUS - MANUTENÇÃO | 39.395.000,00 |
| 001 | Bloco de Manutenção - SUS | 39.395.000,00 |
| 601 | TRANSF. DA UNIÃO - SUS - ESTRUTURAÇÃO | 2.660.000,00 |
| 001 | Bloco de Estruturação - SUS | 2.660.000,00 |
| 604 | Transf. ACE E ACS | 9.155.000,00 |
| 001 | Transf. ACE E ACS | 9.155.000,00 |
| 605 | FMS- ENFERMAGEM | 2.396.000,00 |
| 001 | FMS - ENFERMAGEM | 2.396.000,00 |
| 621 | TRANSFERÊNCIAS DO ESTADO - SUS | 1.600.000,00 |
| 001 | Recursos do Estado - SUS | 1.600.000,00 |
| 660 | TRANSFERÊNCIA DE RECURSOS DO FNAS | 2.366.800,00 |
| 001 | Recursos do FNAS | 2.366.800,00 |
| 661 | TRANSFERÊNCIAS DE RECURSOS DO FEAS | 1.350.000,00 |
| 001 | Recursos do FEAS | 1.350.000,00 |
| 700 | OUTRAS TRANSF. DE CONVÊNIOS DA UNIÃO | 9.970.834,00 |



PREFEITURA DE SERRA TALHADA

Rua Agostinho Nunes de Magalhães, 125

10.282.945/0001-05

Exercício: 2026

CONSOLIDAÇÃO GERAL DA DESPESA

| CODIGO ESPECIFICAÇÃO | | DOTAÇÃO |
|----------------------|--|----------------|
| 700 | OUTRAS TRANSF. DE CONVÊNIOS DA UNIÃO | 9.970.834,00 |
| 001 | Outros Convênios da União | 9.970.834,00 |
| 701 | OUTRAS TRANSF. DE CONVÊNIOS DO ESTADO | 2.809.804,00 |
| 001 | Outros Convênios do Estado | 2.809.804,00 |
| 706 | TRANSFERÊNCIA DA UNIÃO | 5.600.000,00 |
| 003 | TRANSF. DA UNIÃO - EMENDA | 5.600.000,00 |
| 710 | TRANSFERÊNCIAS ESPECIAL DOS ESTADOS | 900.000,00 |
| 000 | TRANSFERÊNCIAS DOS ESTADOS (EMENDAS) | 900.000,00 |
| 719 | TRANSF. ALDIR BLANC LEI N° 14.399/22 | 687.100,00 |
| 000 | TRANSF. ALDIR BLANC LEI N° 14.399/22 | 687.100,00 |
| 800 | RECURSOS RPPS - FUNDO EM CAPITALIZAÇÃO | 50.315.000,00 |
| 001 | Plano Previdenciário | 50.315.000,00 |
| 802 | RECURSOS VINCULADOS AO RPPS | 1.603.000,00 |
| 001 | Taxa de Administração | 1.603.000,00 |
| TOTAL | | 519.684.000,00 |



ESTADO DE PERNAMBUCO – GOVERNO MUNICIPAL DE SERRA TALHADA

DEMONSTRATIVO REGIONALIZADO DO EFEITO, SOBRE AS RECEITAS E DESPESAS, DECORRENTE DE ISENÇÕES, ANISTIAS, REMISSÕES, SUBSÍDIOS E BENEFÍCIOS DE NATUREZA FINANCEIRA, TRIBUTÁRIA E CREDITÍCIA

FUNDAMENTAÇÃO

Em conformidade ao disposto no art. 165, § 6º da Constituição Federal, o Poder Executivo Municipal esclarece que não está previsto no Orçamento Municipal para o exercício de 2026 nenhum efeito sobre receita e despesa decorrentes de isenções, anistias, remissões, subsídios e benefícios de natureza financeira, tributária e creditícia.

Por conseguinte, não há valores a demonstrar em decorrência de isenções, anistias, remissões, subsídios e benefícios de natureza financeira, tributária e creditícia, no exercício de 2026.

Serra Talhada, _____, de outubro de 2025

Márcia Conrado de Lorena e Sá
Prefeita



PREFEITURA DE SERRA TALHADA

Rua Agostinho Nunes de Magalhães, 125 - CNPJ:10.282.945/0001-05

Orçamento Programa - Exercício de 2026

EVOLUÇÃO DA RECEITA

(Inc.III, Art.22º)

Página 1

| Codigo | Discriminação | Receita Arrecadada | | | Receita Prevista | |
|-------------|---------------------------------------|--------------------|----------------|----------------|------------------|----------------|
| | | 2022 | 2023 | 2024 | 2025 | 2026 |
| 1000.00.0.0 | RECEITAS CORRENTES. | | | | | |
| 1100.00.0.0 | IMPOSTOS, TAXAS E CONTRIBUIÇÕES DE ME | 32.709.457,13 | 30.081.752,29 | 41.275.408,71 | 47.012.700,00 | 44.410.000,00 |
| 1200.00.0.0 | CONTRIBUIÇÕES | 12.676.671,37 | 13.867.166,49 | 15.833.625,19 | 16.351.000,00 | 17.032.000,00 |
| 1300.00.0.0 | RECEITA PATRIMONIAL | 7.659.526,21 | 2.324.373,07 | 1.894.068,64 | 4.377.000,00 | 4.291.166,00 |
| 1600.00.0.0 | RECEITA DE SERVIÇOS | 1.658.024,16 | 1.853.281,73 | 4.535.777,50 | 13.485.500,00 | 14.073.000,00 |
| 1700.00.0.0 | TRANSFERÊNCIAS CORRENTES | 251.912.875,67 | 258.308.038,53 | 314.216.401,10 | 361.116.000,00 | 398.264.300,00 |
| 1900.00.0.0 | OUTRAS RECEITAS CORRENTES | 2.513.048,23 | 4.897.319,50 | 4.577.801,25 | 8.213.000,00 | 12.761.462,00 |
| | Sub Total | 309.129.602,77 | 311.331.931,61 | 382.333.082,39 | 450.555.200,00 | 490.831.928,00 |
| 2000.00.0.0 | RECEITAS DE CAPITAL | | | | | |
| 2100.00.0.0 | OPERAÇÕES DE CRÉDITO | | | | | |
| 2200.00.0.0 | ALIENAÇÃO DE BENS | | 744.100,00 | | 2.000.000,00 | 2.000.000,00 |
| 2400.00.0.0 | TRANSFERÊNCIAS DE CAPITAL | 11.465.242,54 | 16.486.061,97 | 13.830.936,95 | 20.662.400,00 | 20.825.472,00 |
| | Sub Total | 11.465.242,54 | 17.230.161,97 | 13.830.936,95 | 22.662.400,00 | 22.825.472,00 |
| 7200.00.0.0 | CONTRIBUIÇÕES (INTRA) | 23.742.684,40 | 25.158.172,77 | 29.649.612,77 | 36.222.000,00 | 39.027.000,00 |
| 7900.00.0.0 | OUTRAS RECEITAS CORRENTES (INTRA) | | | | | |
| | Sub Total | 23.742.684,40 | 25.158.172,77 | 29.649.612,77 | 36.222.000,00 | 39.027.000,00 |
| 9000.00.0.0 | (R) DEDUCOES DA RECEITA | | | | | |
| 9500.00.0.0 | (R) DEDUÇÕES DO FUNDEB | -21.926.909,91 | -22.769.395,88 | -26.135.502,26 | -29.439.600,00 | -33.000.400,00 |
| 9900.00.0.0 | (R) OUTRAS DEDUÇÕES | | | | | |
| | Sub Total | -21.926.909,91 | -22.769.395,88 | -26.135.502,26 | -29.439.600,00 | -33.000.400,00 |



PREFEITURA DE SERRA TALHADA

Rua Agostinho Nunes de Magalhães, 125 - CNPJ:10.282.945/0001-05

Orçamento Programa - Exercício de 2026

EVOLUÇÃO DA RECEITA

(Inc.III, Art.22º)

Página 2

| Codigo | Discriminação | Receita Arrecadada | | | Receita Prevista | |
|-------------|------------------------------------|--------------------|----------------|----------------|------------------|----------------|
| | | 2022 | 2023 | 2024 | 2025 | 2026 |
| 9990.00.0.0 | RECURSOS ARRECADADOS EM EXERCÍCIOS | | | | | |
| | Sub Total | 0,00 | 0,00 | 0,00 | 0,00 | 0,00 |
| TOTAL | | 322.410.619,80 | 330.950.870,47 | 399.678.129,85 | 480.000.000,00 | 519.684.000,00 |



PREFEITURA DE SERRA TALHADA

Rua Agostinho Nunes de Magalhães, 125 - CNPJ:10.282.945/0001-05

Orçamento Programa - Exercício de 2026

Quadro 10

EVOLUÇÃO DA DESPESA

(Inc. III, Art. 22)

| Codigo | Discriminação | DESPESA | | |
|-------------------------|----------------------------|----------------|----------------|----------------|
| | | Realizada 2024 | Fixada 2025 | Prevista 2026 |
| DESPESAS CORRENTES | | | | |
| 3 1 | PESSOAL E ENCARGOS SOCIAIS | 208.172.153,41 | 242.018.000,00 | 268.631.941,00 |
| 3 2 | JUROS E ENCARGOS DA DÍVIDA | 307.780,53 | 813.000,00 | 231.000,00 |
| 3 3 | OUTRAS DESPESAS CORRENTES | 161.763.540,10 | 169.026.615,10 | 182.224.097,00 |
| | Sub Total | 370.243.474,04 | 411.857.615,10 | 451.087.038,00 |
| DESPESAS DE CAPITAL | | | | |
| 4 4 | INVESTIMENTOS | 34.644.665,70 | 58.793.592,90 | 54.808.962,00 |
| 4 6 | AMORTIZAÇÃO DA DÍVIDA | 5.705.366,23 | 5.364.000,00 | 6.788.000,00 |
| | Sub Total | 40.350.031,93 | 64.157.592,90 | 61.596.962,00 |
| RESERVA DE CONTINGÊNCIA | | | | |
| 9 9 | RESERVA DE CONTINGÊNCIA | | 3.984.792,00 | 7.000.000,00 |
| | Sub Total | 0,00 | 3.984.792,00 | 7.000.000,00 |
| | TOTAL | 410.593.505,97 | 480.000.000,00 | 519.684.000,00 |



PREFEITURA DE SERRA TALHADA

Rua Agostinho Nunes de Magalhães, 125 - CNPJ:10.282.945/0001-05

Orçamento Programa - Exercício de 2026

DEMONSTRATIVO DA RECEITA E DESPESA SEGUNDO AS CATEGORIAS ECONOMICAS

(Inc.II, §1º, Art.2º)

Anexo 01

Página 1

| RECEITA | R\$ | R\$ |
|---|----------------|----------------|
| RECEITAS CORRENTES | | |
| IMPOSTOS, TAXAS E CONTRIBUIÇÕES DE MELHORIA | 44.410.000,00 | |
| CONTRIBUIÇÕES | 17.032.000,00 | |
| RECEITA PATRIMONIAL | 4.291.166,00 | |
| RECEITA DE SERVIÇOS | 14.073.000,00 | |
| TRANSFERÊNCIAS CORRENTES | 398.264.300,00 | |
| OUTRAS RECEITAS CORRENTES | 12.761.462,00 | |
| CONTRIBUIÇÕES (INTRA) | 39.027.000,00 | |
| (R) DEDUÇÕES DO FUNDEB | -33.000.400,00 | |
| SUB TOTAL | | 496.858.528,00 |
| TOTAL | | 496.858.528,00 |
| SUPERAVIT DO ORCAMENTO CORRENTE | | 6.744.490,00 |
| RECEITAS DE CAPITAL | | |
| ALIENAÇÃO DE BENS | 2.000.000,00 | |
| TRANSFERÊNCIAS DE CAPITAL | 20.825.472,00 | |
| SUB TOTAL | | 22.825.472,00 |
| TOTAL | | 29.569.962,00 |
| RESUMO | | |
| RECEITAS CORRENTES. | 490.831.928,00 | |
| DEDUÇÕES DA RECEITA CORRENTE | -33.000.400,00 | |
| RECEITAS DE CAPITAL | 22.825.472,00 | |
| TOTAL DE RECEITAS | | 480.657.000,00 |
| DEFICIT (REPASSE A RECEBER) | 39.027.000,00 | |
| TOTAL | | 519.684.000,00 |

| DESPESA | R\$ | R\$ |
|---------------------------------|----------------|----------------|
| DESPESAS CORRENTES | | |
| PESSOAL E ENCARGOS SOCIAIS | 268.631.941,00 | |
| JUROS E ENCARGOS DA DÍVIDA | 231.000,00 | |
| OUTRAS DESPESAS CORRENTES | 182.224.097,00 | |
| SUB TOTAL | | 451.087.038,00 |
| SUPERAVIT DO ORCAMENTO CORRENTE | | 6.744.490,00 |
| TOTAL | | 457.831.528,00 |
| DESPESAS DE CAPITAL | | |
| INVESTIMENTOS | 54.808.962,00 | |
| AMORTIZAÇÃO DA DÍVIDA | 6.788.000,00 | |
| SUB TOTAL | | 61.596.962,00 |
| RESERVA DE CONTINGENCIA | | 7.000.000,00 |
| TOTAL | | 68.596.962,00 |
| RESUMO | | |
| DESPESAS CORRENTES | 451.087.038,00 | |
| DESPESAS DE CAPITAL | 61.596.962,00 | |
| RESERVA DE CONTINGÊNCIA | 7.000.000,00 | |
| TOTAL DE DESPESA | | 519.684.000,00 |
| TOTAL | | 519.684.000,00 |



PREFEITURA DE SERRA TALHADA

Rua Agostinho Nunes de Magalhães, 125 - CNPJ:10.282.945/0001-05

Anexo 02

Página 1

Orçamento Programa - Exercício de 2026

RECEITAS SEGUNDO AS CATEGORIAS ECONOMICAS

| Código | Especificação | F.R. | Desdobramento | SubCategoria Fonte | Categoria Econômica |
|-------------|--|-----------|---------------|-----------------------|------------------------|
| 1000.00.0.0 | RECEITAS CORRENTES. | 0.000.000 | | | 490.831.928,00 |
| 1100.00.0.0 | IMPOSTOS, TAXAS E CONTRIBUIÇÕES DE MELHORIA | 0.000.000 | | 44.410.000,00 | |
| 1110.00.0.0 | IMPOSTOS | 0.000.000 | | 38.079.000,00 | |
| 1112.00.0.0 | IMPOSTOS SOBRE O PATRIMÔNIO | 0.000.000 | 10.946.000,00 | | |
| 1112.50.0.0 | IMPOSTO SOBRE A PROPRIEDADE PREDIAL E TERRITORIAL URBANA | 0.000.000 | 8.879.000,00 | | |
| 1112.50.0.1 | IPTU-PRINCIPAL | 0.01.00 | 7.120.000,00 | | |
| 1112.50.0.2 | IPTU-MULTAS/JUROS | 0.01.00 | 66.000,00 | | |
| 1112.50.0.3 | IPTU-DÍVIDA ATIVA | 0.01.00 | 1.305.000,00 | | |
| 1112.50.0.4 | IPTU-MULTAS JUROS DIVIDA ATIVA | 0.01.00 | 388.000,00 | | |
| 1112.53.0.0 | ITBI-"INTER VIVOS" | 0.000.000 | 2.067.000,00 | | |
| 1112.53.0.1 | ITBI-"INTER VIVOS"-PRINCIPAL | 0.01.00 | 2.064.000,00 | | |
| 1112.53.0.2 | ITBI-"INTER VIVOS"-MULTAS/JUROS | 0.01.00 | 1.000,00 | | |
| 1112.53.0.3 | ITBI-"INTER VIVOS"-DÍVIDA ATIVA | 0.01.00 | 1.000,00 | | |
| 1112.53.0.4 | ITBI-"INTER VIVOS"-MULTAS JUROS DIVIDA ATIVA | 0.01.00 | 1.000,00 | | |
| 1113.00.0.0 | IMPOSTOS SOBRE A RENDA E PROVENTOS DE QUALQUER NATUREZA | 0.000.000 | 6.628.000,00 | | |
| 1113.03.0.0 | IMPOSTO SOBRE A RENDA - RETIDO NA FONTE | 0.000.000 | 6.628.000,00 | | |
| 1113.03.1.0 | IRRF-TRABALHO | 0.000.000 | 867.000,00 | | |
| 1113.03.1.1 | IRRF-TRABALHO-PRINCIPAL | 0.01.00 | 867.000,00 | | |
| 1113.03.4.0 | IRRF- OUTROS RENDIMENTOS | 0.000.000 | 5.761.000,00 | | |
| 1113.03.4.1 | IRRF- OUTROS RENDIMENTOS- | 0.01.00 | 5.761.000,00 | | |
| 1114.00.0.0 | IMPOSTOS SOBRE A PRODUÇÃO E CIRCULAÇÃO DE MERCADORIAS E SERV | 0.000.000 | 20.505.000,00 | | |
| 1114.51.0.0 | IMPOSTOS SOBRE SERVIÇOS | 0.000.000 | 20.505.000,00 | | |
| 1114.51.1.0 | IMPOSTO SOBRE SERVIÇOS DE QUALQUER NATUREZA - ISSQN | 0.000.000 | 20.505.000,00 | | |
| 1114.51.1.1 | ISSQN-PRINCIPAL | 0.01.00 | 20.122.000,00 | | |
| 1114.51.1.2 | ISSQN-MULTAS/JUROS | 0.01.00 | 65.000,00 | | |
| 1114.51.1.3 | ISSQN-DÍVIDA ATIVA | 0.01.00 | 267.000,00 | | |
| 1114.51.1.4 | ISSQN-MULTAS JUROS DIVIDA ATIVA | 0.01.00 | 51.000,00 | | |
| 1120.00.0.0 | TAXAS | 0.000.000 | | 6.331.000,00 | |
| 1121.00.0.0 | TAXAS PELO EXERCÍCIO DO PODER DE POLÍCIA | 0.000.000 | 4.761.000,00 | | |
| 1121.01.0.0 | TAXAS DE INSPEÇÃO, CONTROLE E FISCALIZAÇÃO | 0.000.000 | 4.318.000,00 | | |
| 1121.01.0.1 | TAXAS INSPEÇÃO,CONTROLE FISCAL.-PRINCIPAL | 0.01.00 | 3.318.000,00 | | |
| 1121.01.0.2 | TAXAS INSPEÇÃO,CONTROLE FISCAL.-MULTAS E JUROS | 0.01.00 | 200.000,00 | | |
| 1121.01.0.3 | TAXAS INSPEÇÃO,CONTROLE FISCAL.-DÍVIDA ATIVA | 0.01.00 | 600.000,00 | | |
| 1121.01.0.4 | TAXAS INSPEÇÃO,CONTROLE FISCAL.-MULTAS JUROS DIVIDA ATIVA | 0.01.00 | 200.000,00 | | |
| 1121.04.0.0 | TAXA DE CONTROLE E FISCALIZAÇÃO AMBIENTAL | 0.000.000 | 131.000,00 | | |
| 1121.04.0.1 | TAXA CONTROLE FISCAL.AMBIENTAL-PRINCIPAL | 0.01.00 | 131.000,00 | | |
| 1121.50.0.0 | TAXA DE FISCALIZAÇÃO DE VIGILÂNCIA SANITÁRIA | 0.000.000 | 312.000,00 | | |
| 1121.50.0.1 | TAXA FISCAL.VIGIL.SANITÁRIA-PRINCIPAL | 0.01.00 | 312.000,00 | | |
| 1122.00.0.0 | TAXAS PELA PRESTAÇÃO DE SERVIÇOS | 0.000.000 | 1.570.000,00 | | |
| 1122.01.0.0 | TAXAS PELA PRESTAÇÃO DE SERVIÇOS EM GERAL | 0.000.000 | 1.570.000,00 | | |
| 1122.01.0.1 | TAXAS PRESTAÇÃO SERVIÇOS GERAL-PRINCIPAL | 0.01.00 | 1.170.000,00 | | |
| 1122.01.0.3 | TAXAS PRESTAÇÃO SERVIÇOS GERAL-DÍVIDA ATIVA | 0.01.00 | 400.000,00 | | |
| 1200.00.0.0 | CONTRIBUIÇÕES | 0.000.000 | | 17.032.000,00 | |
| 1210.00.0.0 | CONTRIBUIÇÕES SOCIAIS | 0.000.000 | | 11.583.000,00 | |
| 1215.00.0.0 | CONTRIBUIÇÕES PARA RPPS | 0.000.000 | 11.583.000,00 | | |
| 1215.01.0.0 | CONTRIBUIÇÃO DO SERVIDOR CIVIL | 0.000.000 | 11.583.000,00 | | |
| 1215.01.1.0 | CONTRIBUIÇÃO DO SERVIDOR CIVIL ATIVO | 0.000.000 | 9.251.000,00 | | |
| 1215.01.1.1 | CONTRIB.SERVIDOR CIVIL ATIVO-PRINCIPAL | 0.01.15 | 9.251.000,00 | | |
| 1215.01.2.0 | CONTRIBUIÇÃO DO SERVIDOR CIVIL INATIVO | 0.000.000 | 2.235.000,00 | | |
| 1215.01.2.1 | CONTRIB.SERVIDOR CIVIL INATIVO-PRINCIPAL | 0.01.15 | 2.235.000,00 | | |
| 1215.01.3.0 | CONTRIBUIÇÃO DO SERVIDOR CIVIL - PENSIONISTAS | 0.000.000 | 97.000,00 | | |
| 1215.01.3.1 | CONTRIB.SERVIDOR CIVIL-PENSIONISTAS-PRINCIPAL | 0.01.15 | 97.000,00 | | |
| 1240.00.0.0 | CONTRIBUIÇÃO CUSTEIO SERVIÇO DE ILUMINAÇÃO PÚBLICA | 0.000.000 | | 5.449.000,00 | |
| 1241.00.0.0 | CONTRIBUIÇÃO CUSTEIO SERVIÇO DE ILUMINAÇÃO PÚBLICA | 0.000.000 | 5.449.000,00 | | |
| 1241.50.0.0 | CONTRIBUIÇÃO CUSTEIO SERVIÇO DE ILUMINAÇÃO PÚBLICA | 0.000.000 | 5.449.000,00 | | |
| 1241.50.0.1 | CONTRIB.SERV.ILUMINAÇÃO PÚBLICA-PRINCIPAL | 0.01.00 | 5.449.000,00 | | |
| 1300.00.0.0 | RECEITA PATRIMONIAL | 0.000.000 | | 4.291.166,00 | |
| 1310.00.0.0 | EXPLORAÇÃO DO PATRIMÔNIO IMOBILIÁRIO DO ESTADO | 0.000.000 | | 229.000,00 | |



PREFEITURA DE SERRA TALHADA

Rua Agostinho Nunes de Magalhães, 125 - CNPJ:10.282.945/0001-05

Anexo 02

Página 2

Orçamento Programa - Exercício de 2026

RECEITAS SEGUNDO AS CATEGORIAS ECONOMICAS

| Código | Especificação | F.R. | Desdobramento | SubCategoria Fonte | Categoria Econômica |
|-------------|--|-----------|----------------|-----------------------|------------------------|
| 1311.00.0.0 | EXPLORAÇÃO DO PATRIMÔNIO IMOBILIÁRIO DO ESTADO | 0.000.000 | 229.000,00 | 4.062.166,00 | |
| 1311.01.0.0 | ALUGUÉIS, ARRENDAMENTOS, FOROS, LAUDÊMIOS, TARIFAS DE OCUPAÇ | 0.000.000 | 25.000,00 | | |
| 1311.01.1.0 | ALUGUÉIS E ARRENDAMENTOS | 0.000.000 | 25.000,00 | | |
| 1311.01.1.1 | ALUGUÉIS E ARRENDAMENTOS - PRINCIPAL | 0.01.00 | 25.000,00 | | |
| 1311.99.0.0 | OUTRAS RECEITAS IMOBILIÁRIAS | 0.000.000 | 204.000,00 | | |
| 1311.99.0.1 | OUTRAS RECEITAS IMOBILIÁRIAS - PRINCIPAL | 0.01.00 | 204.000,00 | | |
| 1320.00.0.0 | VALORES MOBILIÁRIOS | 0.000.000 | | | |
| 1321.00.0.0 | JUROS E CORREÇÕES MONETÁRIAS | 0.000.000 | 4.062.166,00 | | |
| 1321.01.0.0 | REMUNERAÇÃO DE DEPÓSITOS BANCÁRIOS | 0.000.000 | 3.965.166,00 | | |
| 1321.01.1.0 | REMUNERAÇÃO DE DEPÓSITOS BANCÁRIOS - GERAL | 0.000.000 | 3.814.166,00 | | |
| 1321.01.1.1 | REMUN.DEPÓS.BANCÁRIOS-GERAL-PRINCIPAL | 0.01.00 | 3.000,00 | | |
| 1321.01.1.1 | REMUN.DEPÓS.BANCÁRIOS-GERAL-PRINCIPAL | 0.01.00 | 24.000,00 | | |
| 1321.01.1.1 | REMUN.DEPÓS.BANCÁRIOS-GERAL-PRINCIPAL | 0.01.00 | 197.000,00 | | |
| 1321.01.1.1 | REMUN.DEPÓS.BANCÁRIOS-GERAL-PRINCIPAL | 0.01.15 | 2.000,00 | | |
| 1321.01.1.1 | REMUN.DEPÓS.BANCÁRIOS-GERAL-PRINCIPAL | 0.02.01 | 59.000,00 | | |
| 1321.01.1.1 | REMUN.DEPÓS.BANCÁRIOS-GERAL-PRINCIPAL | 0.02.13 | 11.000,00 | | |
| 1321.01.1.1 | REMUN.DEPÓS.BANCÁRIOS-GERAL-PRINCIPAL | 0.02.28 | 1.000,00 | | |
| 1321.01.1.1 | REMUN.DEPÓS.BANCÁRIOS-GERAL-PRINCIPAL | 0.02.31 | 900.000,00 | | |
| 1321.01.1.1 | REMUN.DEPÓS.BANCÁRIOS-GERAL-PRINCIPAL | 0.05.01 | 1.047.166,00 | | |
| 1321.01.1.1 | REMUN.DEPÓS.BANCÁRIOS-GERAL-PRINCIPAL | 0.05.01 | 53.000,00 | | |
| 1321.01.1.1 | REMUN.DEPÓS.BANCÁRIOS-GERAL-PRINCIPAL | 0.05.03 | 6.000,00 | | |
| 1321.01.1.1 | REMUN.DEPÓS.BANCÁRIOS-GERAL-PRINCIPAL | 0.05.04 | 10.000,00 | | |
| 1321.01.1.1 | REMUN.DEPÓS.BANCÁRIOS-GERAL-PRINCIPAL | 0.05.05 | 2.000,00 | | |
| 1321.01.1.1 | REMUN.DEPÓS.BANCÁRIOS-GERAL-PRINCIPAL | 0.05.07 | 31.000,00 | | |
| 1321.01.1.1 | REMUN.DEPÓS.BANCÁRIOS-GERAL-PRINCIPAL | 0.05.09 | 887.000,00 | | |
| 1321.01.1.1 | REMUN.DEPÓS.BANCÁRIOS-GERAL-PRINCIPAL | 0.05.10 | 11.000,00 | | |
| 1321.01.1.1 | REMUN.DEPÓS.BANCÁRIOS-GERAL-PRINCIPAL | 0.05.10 | 1.000,00 | | |
| 1321.01.1.1 | REMUN.DEPÓS.BANCÁRIOS-GERAL-PRINCIPAL | 0.05.10 | 3.000,00 | | |
| 1321.01.1.1 | REMUN.DEPÓS.BANCÁRIOS-GERAL-PRINCIPAL | 0.05.12 | 85.000,00 | | |
| 1321.01.1.1 | REMUN.DEPÓS.BANCÁRIOS-GERAL-PRINCIPAL | 0.05.70 | 481.000,00 | | |
| 1321.01.2.0 | REMUNERAÇÃO DE DEPÓSITOS BANCÁRIOS - SALÁRIO-EDUCAÇÃO | 0.000.000 | 151.000,00 | | |
| 1321.01.2.1 | REMUN.DEPÓS.BANC.SALÁRIO-ED.-PRINCIPAL | 0.05.02 | 151.000,00 | | |
| 1321.04.0.0 | REMUNERAÇÃO RECURSOS REGIME PRÓPRIO PREVIDÊNCIA SOCIAL-RPPS | 0.000.000 | 97.000,00 | | |
| 1321.04.0.1 | REMUNERAÇÃO RPPS-PRINCIPAL | 0.01.15 | 97.000,00 | | |
| 1600.00.0.0 | RECEITA DE SERVIÇOS | 0.000.000 | | 14.073.000,00 | |
| 1610.00.0.0 | SERVIÇOS ADMINISTRATIVOS E COMERCIAIS GERAIS | 0.000.000 | | 14.073.000,00 | |
| 1611.00.0.0 | SERVIÇOS ADMINISTRATIVOS E COMERCIAIS GERAIS | 0.000.000 | 14.073.000,00 | | |
| 1611.01.0.0 | SERV.ADM.COM.GERAIS PREST.ENTIDADE ÓRGÃOS PÚBLICOS GERAL | 0.000.000 | 14.073.000,00 | | |
| 1611.01.0.1 | SERV.ADM.COM.GER.PREST.ENTID.ORG.PÚBL.-PRINCIPAL | 0.01.00 | 14.073.000,00 | | |
| 1700.00.0.0 | TRANSFERÊNCIAS CORRENTES | 0.000.000 | | 398.264.300,00 | |
| 1710.00.0.0 | TRANSFERÊNCIAS DA UNIÃO E DE SUAS ENTIDADES | 0.000.000 | | 238.616.300,00 | |
| 1711.00.0.0 | TRANSFERÊNCIAS PARTICIPAÇÃO RECEITA UNIÃO | 0.000.000 | 125.692.000,00 | | |
| 1711.51.0.0 | COTA-PARTE DO FUNDO DE PARTICIPAÇÃO DOS MUNICÍPIOS - FPM | 0.000.000 | 125.678.000,00 | | |
| 1711.51.1.0 | COTA-PARTE FUNDO PARTICIPAÇÃO MUNICÍPIOS-COTA MENSAL | 0.000.000 | 113.678.000,00 | | |
| 1711.51.1.1 | COTA-PARTE FPM-COTA MENSAL-PRINCIPAL | 0.01.00 | 113.678.000,00 | | |
| 1711.51.2.0 | COTA-PARTE FUNDO PARTICIPAÇÃO MUNICÍPIOS-COTA EXTRAORDINÁRIA | 0.000.000 | 12.000.000,00 | | |
| 1711.51.2.1 | COTA-PARTE FPM-COTA EXTRAORDINÁRIA-PRINCIPAL | 0.01.00 | 12.000.000,00 | | |
| 1711.52.0.0 | COTA-PARTE DO IMPOSTO SOBRE A PROPRIEDADE TERRITORIAL RURAL | 0.000.000 | 14.000,00 | | |
| 1711.52.0.1 | COTA-PARTE IMP.PROPRIED.TERRIT.RURAL-PRINCIPAL | 0.01.00 | 14.000,00 | | |
| 1712.00.0.0 | TRANSF.COMPENS.FINANC.EXPL.RECURSOS NATURAIS | 0.000.000 | 2.229.400,00 | | |
| 1712.51.0.0 | COTA-PARTE COMPENS.FINANC.EXPL.RECURSOS MINERAIS CFEM | 0.000.000 | 95.000,00 | | |
| 1712.51.0.1 | CFEM - PRINCIPAL | 0.01.00 | 95.000,00 | | |
| 1712.52.0.0 | COTA-PARTE COMPENSAÇÃO FINANCEIRA PRODUÇÃO PETRÓLEO | 0.000.000 | 2.034.400,00 | | |
| 1712.52.4.0 | COTA-PARTE DO FUNDO ESPECIAL DO PETRÓLEO – FEP | 0.000.000 | 2.034.400,00 | | |
| 1712.52.4.1 | COTA-PARTE-FEP-PRINCIPAL | 0.01.00 | 2.034.400,00 | | |
| 1712.99.0.0 | OUTRAS TRANSF.COMP.FINANC.EXPLORAÇÃO DE RECURSOS NATURAIS | 0.000.000 | 100.000,00 | | |



PREFEITURA DE SERRA TALHADA

Rua Agostinho Nunes de Magalhães, 125 - CNPJ:10.282.945/0001-05

Anexo 02

Página 3

Orçamento Programa - Exercício de 2026

RECEITAS SEGUNDO AS CATEGORIAS ECONOMICAS

| Código | Especificação | F.R. | Desdobramento | SubCategoria Fonte | Categoria Econômica |
|-------------|--|-----------|---------------|-----------------------|------------------------|
| 1712.99.0.1 | OUTR.TRANS.COMP.FINAN.EXPL.RECUR.NAT.-PRINCIPA L | 0.01.00 | 100.000,00 | | |
| 1713.00.0.0 | TRANSFERÊNCIAS RECURSOS SISTEMA ÚNICO SAÚDE - SUS | 0.000.000 | 50.632.000,00 | | |
| 1713.50.0.0 | TRANSF.SUS-FUNDO A FUNDO- BLOCO DE MANUTENÇÃO | 0.000.000 | 50.632.000,00 | | |
| 1713.50.1.0 | TRANSF.SUS-FUNDO A FUNDO - BLOCO MANUT.ATEND.PRIMÁRIO | 0.000.000 | 21.313.000,00 | | |
| 1713.50.1.1 | TRANS.SUS-BL.MANUT.ATEN.PRIMÁRIA-PRINCIPAL | 0.05.10 | 14.313.000,00 | | |
| 1713.50.1.1 | TRANS.SUS-BL.MANUT.ATEN.PRIMÁRIA-PRINCIPAL | 0.05.10 | 7.000.000,00 | | |
| 1713.50.2.0 | TRANSF.SUS- BLOCO MANUTENÇÃO-ATENÇÃO ESPECIALIZADA | 0.000.000 | 23.176.000,00 | | |
| 1713.50.2.1 | TRANS.SUS-BLOCO MANUT.ATEN.ESPEC.-PRINCIPAL | 0.05.10 | 23.176.000,00 | | |
| 1713.50.3.0 | TRANSF.SUS- BLOCO MANUTENÇÃO-VIGILÂNCIA EM SAÚDE | 0.000.000 | 3.005.000,00 | | |
| 1713.50.3.1 | TRANS.SUS-BL.MANUT-VIGILÂN.SAÚDE-PRINCIPAL | 0.05.10 | 850.000,00 | | |
| 1713.50.3.1 | TRANS.SUS-BL.MANUT-VIGILÂN.SAÚDE-PRINCIPAL | 0.05.10 | 2.155.000,00 | | |
| 1713.50.4.0 | TRANSF.SUS- BLOCO MANUTENÇÃO-ASSISTÊNCIA FARMACÊUTICA | 0.000.000 | 745.000,00 | | |
| 1713.50.4.1 | TRANS.SUS- BLOCO MANUT.-ASSIST.FARMAC.-PRINCIPAL | 0.05.10 | 745.000,00 | | |
| 1713.50.5.0 | TRANSF.SUS- BLOCO MANUTENÇÃO- GESTÃO DO SUS | 0.000.000 | 2.393.000,00 | | |
| 1713.50.5.1 | TRANS.SUS- BLOCO MANUT.-GESTÃO SUS-PRINCIPAL | 0.05.10 | 2.393.000,00 | | |
| 1714.00.0.0 | TRANSF.RECURSOS FUNDO NAC.DESENVOLVIMENTO EDUCAÇÃO-FNDE | 0.000.000 | 10.709.000,00 | | |
| 1714.50.0.0 | TRANSFERÊNCIAS DO SALÁRIO-EDUCAÇÃO | 0.000.000 | 7.649.000,00 | | |
| 1714.50.0.1 | TRANSF.SALÁRIO-EDUCAÇÃO-FNDE-PRINCIPAL | 0.05.02 | 7.649.000,00 | | |
| 1714.51.0.0 | TRANSFERÊNCIAS FNDE- PROGR.DINH.DIRETO NA ESCOLA - PDDE | 0.000.000 | 26.000,00 | | |
| 1714.51.0.1 | TRANSF.FNDE- PARA O PDDE-PRINCIPAL | 0.05.05 | 26.000,00 | | |
| 1714.52.0.0 | TRANSF.PROGRAMA NACIONAL ALIMENTAÇÃO ESCOLA- PNAE | 0.000.000 | 2.494.000,00 | | |
| 1714.52.0.1 | TRANSF.PROGR.NAC. ALIM.ESCOLA-PNAE-PRINCIPAL | 0.05.03 | 2.494.000,00 | | |
| 1714.53.0.0 | TRANSF.PROG.NACIONAL APOIOTRANSORTE DO ESCOLAR - PNATE | 0.000.000 | 440.000,00 | | |
| 1714.53.0.1 | TRANSF.PROG.NAC.TRANSP.ESCOLAR-PNATE-PRINCIP AL | 0.05.04 | 440.000,00 | | |
| 1714.99.0.0 | OUTRAS TRANSF.DIRETAS FUNDO NACIONAL DESENV.EDUCAÇÃO-FNDE | 0.000.000 | 100.000,00 | | |
| 1714.99.0.1 | OUTRAS TRANSF. FNDE- PRINCIPAL | 0.05.07 | 100.000,00 | | |
| 1715.00.0.0 | TRANSFERÊNCIAS COMPLEMENTAÇÃO DA UNIÃO -FUNDEB | 0.000.000 | 46.400.000,00 | | |
| 1715.50.0.0 | TRANSFERÊNCIAS COMPLEMENTAÇÃO UNIÃO FUNDEB-VAAT | 0.000.000 | 30.297.000,00 | | |
| 1715.50.0.1 | TRANSF.COMP.UNIÃO FUNDEB-VAAT-PRINCIPAL | 0.05.22 | 30.297.000,00 | | |
| 1715.51.0.0 | TRANSFERÊNCIAS COMPLEMENTAÇÃO UNIÃO FUNDEB-VAAF | 0.000.000 | 11.065.000,00 | | |
| 1715.51.0.1 | TRANSF.COMP.UNIÃO FUNDEB-VAAF-PRINCIPAL | 0.05.22 | 11.065.000,00 | | |
| 1715.52.0.0 | TRANSFERÊNCIAS COMPLEMENTAÇÃO UNIÃO FUNDEB-VAAR | 0.000.000 | 5.038.000,00 | | |
| 1715.52.0.1 | TRANSF.COMP.UNIÃO FUNDEB-VAAR-PRINCIPAL | 0.05.22 | 5.038.000,00 | | |
| 1716.00.0.0 | TRANSF.RECURSOS FUNDO NACIONAL ASSISTÊNCIA SOCIAL-FNAS | 0.000.000 | 2.281.800,00 | | |
| 1716.50.0.0 | TRANSF.RECURSOS FUNDO NACIONAL ASSISTÊNCIA SOCIAL-FNAS | 0.000.000 | 2.281.800,00 | | |
| 1716.50.0.1 | TRANSF.RECUR.-FNAS-PRINCIPAL | 0.05.12 | 2.281.800,00 | | |
| 1719.00.0.0 | OUTRAS TRANSFERÊNCIAS RECURSOS UNIÃO E DE SUAS ENTIDADES | 0.000.000 | 672.100,00 | | |
| 1719.60.0.0 | TRANSFERÊNCIAS ALDIR BLANC LEI Nº 14.399/2022 | 0.000.000 | 632.100,00 | | |
| 1719.60.0.1 | TRANSF.ALDIR BLANC LEI Nº 14.399/2022-PRINCIPAL | 0.05.01 | 632.100,00 | | |
| 1719.99.0.0 | OUTRAS TRANSF.RECURSOS UNIÃO ENTIDADES | 0.000.000 | 40.000,00 | | |
| 1719.99.0.1 | OUTRAS TRANSF.RECUR.UNIÃO ENTID.-PRINCIPAL | 0.01.00 | 40.000,00 | | |
| 1720.00.0.0 | TRANSFERÊNCIAS ESTADOS DISTRITO FEDERAL E DE SUAS ENTIDADES | 0.000.000 | | 54.219.000,00 | |
| 1721.00.0.0 | PARTICIPAÇÃO NA RECEITA DOS ESTADOS E DISTRITO FEDERAL | 0.000.000 | 51.385.000,00 | | |
| 1721.50.0.0 | COTA-PARTE DO ICMS | 0.000.000 | 33.173.000,00 | | |
| 1721.50.0.1 | COTA-PARTE DO ICMS - PRINCIPAL | 0.01.00 | 33.173.000,00 | | |
| 1721.51.0.0 | COTA-PARTE DO IPVA | 0.000.000 | 18.032.000,00 | | |
| 1721.51.0.1 | COTA-PARTE DO IPVA - PRINCIPAL | 0.01.00 | 18.032.000,00 | | |
| 1721.52.0.0 | COTA-PARTE DO IPI - MUNICÍPIOS | 0.000.000 | 105.000,00 | | |
| 1721.52.0.1 | COTA-PARTE DO IPI - MUNICÍPIOS - PRINCIPAL | 0.01.00 | 105.000,00 | | |
| 1721.53.0.0 | COTA-PARTE CONTRIBUIÇÃO INTERVENÇÃO DOMÍNIO ECONÔMICO | 0.000.000 | 75.000,00 | | |
| 1721.53.0.1 | COTA-PARTE-CIDE-PRINCIPAL | 0.01.00 | 75.000,00 | | |
| 1723.00.0.0 | TRANSFERÊNCIAS RECURSOS SISTEMA ÚNICO SAÚDE | 0.000.000 | 1.599.000,00 | | |



PREFEITURA DE SERRA TALHADA

Rua Agostinho Nunes de Magalhães, 125 - CNPJ:10.282.945/0001-05

Anexo 02

Página 4

Orçamento Programa - Exercício de 2026

RECEITAS SEGUNDO AS CATEGORIAS ECONOMICAS

| Código | Especificação | F.R. | Desdobramento | SubCategoria Fonte | Categoria Econômica |
|-------------|---|-----------|---------------|-----------------------|------------------------|
| 1723.50.0.0 | - SUS | 0.000.000 | 1.599.000,00 | | |
| 1723.50.0.1 | TRANSF. RECURSOS-SUS-PRINCIPAL | 0.02.28 | 1.599.000,00 | | |
| 1729.00.0.0 | OUTRAS TRANSFERÊNCIAS DOS ESTADOS E DISTRITO FEDERAL | 0.000.000 | 1.235.000,00 | | |
| 1729.51.0.0 | TRANSFERÊNCIAS DE ESTADOS DESTINADAS À ASSISTÊNCIA SOCIAL | 0.000.000 | 1.235.000,00 | | |
| 1729.51.0.1 | TRANSF. ESTADOS ASSIST. SOCIAL-PRINCIPAL | 0.02.13 | 1.235.000,00 | | |
| 1750.00.0.0 | TRANSFERÊNCIAS DE OUTRAS INSTITUIÇÕES PÚBLICAS | 0.000.000 | | 88.429.000,00 | |
| 1751.00.0.0 | TRANSF. RECURSOS FUNDO MANUTENÇÃO DESENVOL. EDUCAÇÃO-FUNDEB | 0.000.000 | 88.429.000,00 | | |
| 1751.50.0.0 | TRANSF. RECURSOS FUNDO MANUTENÇÃO DESENVOL. EDUCAÇÃO-FUNDEB | 0.000.000 | 88.429.000,00 | | |
| 1751.50.0.1 | TRANSF. RECURSOS FUNDEB-PRINCIPAL | 0.05.09 | 88.429.000,00 | | |
| 1790.00.0.0 | DEMAIS TRANSFERÊNCIAS CORRENTES | 0.000.000 | | 17.000.000,00 | |
| 1791.00.0.0 | TRANSFERÊNCIAS DE PESSOAS FÍSICAS | 0.000.000 | 4.000.000,00 | | |
| 1791.99.0.0 | OUTRAS TRANSFERÊNCIAS DE PESSOAS FÍSICAS | 0.000.000 | 4.000.000,00 | | |
| 1791.99.0.1 | OUTRAS TRANSF. PESSOAS FÍSICAS-PRINCIPAL | 0.01.00 | 4.000.000,00 | | |
| 1799.00.0.0 | OUTRAS TRANSFERÊNCIAS CORRENTES | 0.000.000 | 13.000.000,00 | | |
| 1799.99.0.0 | OUTRAS TRANSFERÊNCIAS CORRENTES | 0.000.000 | 13.000.000,00 | | |
| 1799.99.0.1 | OUTRAS TRANSF. CORRENTES-PRINCIPAL | 0.01.00 | 13.000.000,00 | | |
| 1900.00.0.0 | OUTRAS RECEITAS CORRENTES | 0.000.000 | | 12.761.462,00 | |
| 1910.00.0.0 | MULTAS ADMINISTRATIVAS, CONTRATUAIS E JUDICIAIS | 0.000.000 | | 9.080.462,00 | |
| 1911.00.0.0 | MULTAS ADMINISTRATIVAS, CONTRATUAIS E JUDICIAIS | 0.000.000 | 9.080.462,00 | | |
| 1911.01.0.0 | MULTAS PREVISTAS EM LEGISLAÇÃO ESPECÍFICA | 0.000.000 | 9.080.462,00 | | |
| 1911.01.0.1 | MULTAS PREV. LEGISL. ESPECÍFICA-PRINCIPAL | 0.01.00 | 9.080.462,00 | | |
| 1920.00.0.0 | INDENIZAÇÕES, RESTITUIÇÕES E RESSARCIMENTOS | 0.000.000 | | 2.333.000,00 | |
| 1922.00.0.0 | RESTITUIÇÕES | 0.000.000 | 2.333.000,00 | | |
| 1922.99.0.0 | OUTRAS RESTITUIÇÕES | 0.000.000 | 2.333.000,00 | | |
| 1922.99.0.1 | OUTRAS RESTITUIÇÕES-PRINCIPAL | 0.01.00 | 191.000,00 | | |
| 1922.99.0.1 | OUTRAS RESTITUIÇÕES-PRINCIPAL | 0.01.00 | 850.000,00 | | |
| 1922.99.0.1 | OUTRAS RESTITUIÇÕES-PRINCIPAL | 0.01.00 | 845.000,00 | | |
| 1922.99.0.1 | OUTRAS RESTITUIÇÕES-PRINCIPAL | 0.01.15 | 145.000,00 | | |
| 1922.99.0.1 | OUTRAS RESTITUIÇÕES-PRINCIPAL | 0.05.01 | 2.000,00 | | |
| 1922.99.0.1 | OUTRAS RESTITUIÇÕES-PRINCIPAL | 0.05.10 | 300.000,00 | | |
| 1990.00.0.0 | DEMAIS RECEITAS CORRENTES | 0.000.000 | | 1.348.000,00 | |
| 1999.00.0.0 | OUTRAS RECEITAS CORRENTES | 0.000.000 | 1.348.000,00 | | |
| 1999.03.0.0 | COMPENSAÇÕES FINANCEIRAS ENTRE OS REGIMES DE PREVIDÊNCIA | 0.000.000 | 1.000.000,00 | | |
| 1999.03.0.1 | COMPEN. FINANC. ENTRE REG. PREVID.-PRINCIPAL | 0.01.15 | 1.000.000,00 | | |
| 1999.99.0.0 | OUTRAS RECEITAS | 0.000.000 | 348.000,00 | | |
| 1999.99.2.0 | OUTRAS REC. NÃO ARREC. NÃO PROJETADAS RFB-PRIMÁRIAS | 0.000.000 | 348.000,00 | | |
| 1999.99.2.1 | OUTRAS REC. NÃO ARREC. NÃO PROJ. RFB-PRIM.-PRINCIPAL | 0.01.00 | 20.000,00 | | |
| 1999.99.2.1 | OUTRAS REC. NÃO ARREC. NÃO PROJ. RFB-PRIM.-PRINCIPAL | 0.01.00 | 264.000,00 | | |
| 1999.99.2.1 | OUTRAS REC. NÃO ARREC. NÃO PROJ. RFB-PRIM.-PRINCIPAL | 0.01.15 | 64.000,00 | | |
| 2000.00.0.0 | RECEITAS DE CAPITAL | 0.000.000 | | | 22.825.472,00 |
| 2200.00.0.0 | ALIENAÇÃO DE BENS | 0.000.000 | | 2.000.000,00 | |
| 2210.00.0.0 | ALIENAÇÃO DE BENS MÓVEIS | 0.000.000 | | 2.000.000,00 | |
| 2213.00.0.0 | ALIENAÇÃO DE BENS MÓVEIS E SEMOVENTES | 0.000.000 | 2.000.000,00 | | |
| 2213.01.0.0 | ALIENAÇÃO DE BENS MÓVEIS E SEMOVENTES | 0.000.000 | 2.000.000,00 | | |
| 2213.01.0.1 | ALIENAÇÃO BENS MÓVEIS SEMOVENTES-PRINCIPAL | 0.01.00 | 2.000.000,00 | | |
| 2400.00.0.0 | TRANSFERÊNCIAS DE CAPITAL | 0.000.000 | | 20.825.472,00 | |
| 2410.00.0.0 | TRANSFERÊNCIAS DA UNIÃO E DE SUAS ENTIDADES | 0.000.000 | | 17.970.668,00 | |
| 2411.00.0.0 | TRANSFERÊNCIAS RECURSOS SISTEMA ÚNICO SAÚDE - SUS | 0.000.000 | 2.659.000,00 | | |
| 2411.51.0.0 | TRANSF. RECURSOS-SUS-FUNDO A FUNDO - BLOCO DE ESTRUTURAÇÃO | 0.000.000 | 2.659.000,00 | | |
| 2411.51.1.0 | TRANSF. -SUS-BLOCO ESTRUTURAÇÃO-ATENÇÃO PRIMÁRIA | 0.000.000 | 2.659.000,00 | | |
| 2411.51.1.1 | TRANSF. -SUS-BLOCO ESTRUT. -ATEN. PRIMÁRIA-PRINCIPAL | 0.05.10 | 2.659.000,00 | | |
| 2412.00.0.0 | TRANSF. RECUR. FUNDO NACIONAL DESENVOLVIMENTO EDUCAÇÃO-FNDE | 0.000.000 | 1.269.000,00 | | |
| 2412.50.0.0 | TRANSF. RECUR. PROGRAMAS EDUCAÇÃO | 0.000.000 | 1.269.000,00 | | |
| 2412.50.9.0 | OUTRAS TRANSFERÊNCIAS DESTINADAS A PROGRAMAS DE EDUCAÇÃO | 0.000.000 | 1.269.000,00 | | |



PREFEITURA DE SERRA TALHADA

Rua Agostinho Nunes de Magalhães, 125 - CNPJ:10.282.945/0001-05

Anexo 02

Página 5

Orçamento Programa - Exercício de 2026

RECEITAS SEGUNDO AS CATEGORIAS ECONOMICAS

| Código | Especificação | F.R. | Desdobramento | SubCategoria Fonte | Categoria Econômica |
|---|---|-----------|----------------|--------------------|---------------------|
| 2412.50.9.1 | OUTRAS TRANSF. PROGR. EDUCAÇÃO-PRINCIPAL | 0.05.07 | 1.269.000,00 | | |
| 2414.00.0.0 | TRANSFERÊNCIAS DE CONVÊNIOS DA UNIÃO E DE SUAS ENTIDADES | 0.000.000 | 14.042.668,00 | | |
| 2414.99.0.0 | OUTRAS TRANSFERÊNCIAS CONVÊNIOS UNIÃO E DE SUAS ENTIDADES | 0.000.000 | 14.042.668,00 | | |
| 2414.99.0.1 | OUTRAS TRANSF. CONV. UNIÃO SUAS ENTID.-PRINCIPAL | 0.05.01 | 8.923.668,00 | | |
| 2414.99.0.1 | OUTRAS TRANSF. CONV. UNIÃO SUAS ENTID.-PRINCIPAL | 0.05.70 | 5.119.000,00 | | |
| 2420.00.0.0 | TRANSF. ESTADOS E DO DISTRITO FEDERAL E DE SUAS ENTIDADES | 0.000.000 | | 2.854.804,00 | |
| 2422.00.0.0 | TRANSF. CONVÊNIOS ESTADOS E DF E DE SUAS ENTIDADES | 0.000.000 | 2.750.804,00 | | |
| 2422.99.0.0 | OUTRAS TRANSF. CONV. ESTADOS E DF E DE SUA ENTIDADES | 0.000.000 | 2.750.804,00 | | |
| 2422.99.0.1 | OUTRAS TRANSF. CONV. EST/DFSUA ENTID.-PRINCIPAL | 0.02.01 | 2.166.000,00 | | |
| 2422.99.0.1 | OUTRAS TRANSF. CONV. EST/DFSUA ENTID.-PRINCIPAL | 0.02.14 | 584.804,00 | | |
| 2429.00.0.0 | OUTRAS TRANSFERÊNCIAS DE RECURSOS DOS ESTADOS | 0.000.000 | 104.000,00 | | |
| 2429.99.0.0 | OUTRAS TRANSFERÊNCIAS DE RECURSOS DOS ESTADOS | 0.000.000 | 104.000,00 | | |
| 2429.99.0.1 | OUTRAS TRANSF. RECURSOS ESTADOS-PRINCIPAL | 0.02.13 | 104.000,00 | | |
| 9000.00.0.0 | (R) DEDUÇÕES DA RECEITA | 0.000.000 | | | -33.000.400,00 |
| 9500.00.0.0 | (R) DEDUÇÕES DO FUNDEB | 0.000.000 | | -33.000.400,00 | |
| 9510.00.0.0 | (R) DEDUÇÕES DO FUNDEB | 0.000.000 | -33.000.400,00 | | |
| 9510.00.0.0 | (R) DEDUÇÕES DO FUNDEB | 0.000.000 | | -33.000.400,00 | |
| 9510.00.0.0 | (R) DEDUÇÕES DO FUNDEB | 0.01.00 | -33.000.400,00 | | |
| Total das Receitas (exceto Intra-Orçamentárias) | | | | | 480.657.000,00 |

| | | | | | |
|--|---|-----------|---------------|---------------|------|
| 7200.00.0.0 | CONTRIBUIÇÕES (INTRA) | 0.000.000 | | 39.027.000,00 | |
| 7210.00.0.0 | CONTRIBUIÇÕES SOCIAIS (INTRA) | 0.000.000 | | 39.027.000,00 | |
| 7215.00.0.0 | CONTRIB. REGIMES PRÓPRIOS PREV. SISTEMA P | 0.000.000 | 39.027.000,00 | | |
| 7215.02.0.0 | CONTRIBUIÇÃO PATRONAL - SERVIDOR CIVIL (IN | 0.000.000 | 37.230.000,00 | | |
| 7215.02.1.0 | CONTRIBUIÇÃO PATRONAL - SERVIDOR CIVIL AT | 0.000.000 | 37.230.000,00 | | |
| 7215.02.1.1 | CONTRIB. PATRONAL-SERV. CIVIL ATIVO-PRINCIP | 0.01.15 | 35.724.000,00 | | |
| 7215.02.1.1 | CONTRIB. PATRONAL-SERV. CIVIL ATIVO-PRINCIP | 0.01.15 | 1.506.000,00 | | |
| 7215.03.0.0 | CONTRIBUIÇÃO DO SERVIDOR CIVIL-PARCELAME | 0.000.000 | 1.797.000,00 | | |
| 7215.03.0.1 | CONTRIB. SERV. CIVIL-PARCELAMENTOS-PRINCIP | 0.01.15 | 1.788.000,00 | | |
| 7215.03.0.2 | CONTRIB. SERV. CIVIL-PARCELAMENTOS-MULTAS | 0.01.15 | 9.000,00 | | |
| Total das Receitas (Intra-Orçamentárias) | | | | | 0,00 |

TOTALIZAÇÃO DAS RECEITAS POR CATEGORIA ECONOMICA

| | |
|--------------------|----------------|
| RECEITA CORRENTE | 496.858.528,00 |
| RECEITA DE CAPITAL | 22.825.472,00 |

| | |
|--------------------------|----------------|
| Total Geral das Receitas | 519.684.000,00 |
|--------------------------|----------------|

NATUREZA DA DESPESA - CONSOLIDAÇÃO GERAL

| Código | Especificação | Elemento | Modalidade | Grupo | Categoria Econômica |
|----------|--|----------------|----------------|----------------|---------------------|
| 30.00.00 | DESPESAS CORRENTES | | | | 451.087.038,00 |
| 31.00.00 | PESSOAL E ENCARGOS SOCIAIS | | | 268.631.941,00 | |
| 31.90.00 | APLICAÇÕES DIRETAS | | 231.533.941,00 | | |
| 31.90.01 | APOSENTADORIAS, RESERVA REMUNERADA E REFORMAS | 45.082.000,00 | | | |
| 31.90.03 | PENSÕES | 5.322.000,00 | | | |
| 31.90.04 | CONTRATAÇÃO POR TEMPO DETERMINADO | 47.321.000,00 | | | |
| 31.90.11 | VENCIMENTOS E VANTAGENS FIXAS - PESSOAL CIVIL | 117.425.380,00 | | | |
| 31.90.13 | OBRIGAÇÕES PATRONAIS | 10.553.000,00 | | | |
| 31.90.16 | OUTRAS DESPESAS VARIÁVEIS - PESSOAL CIVIL | 1.641.000,00 | | | |
| 31.90.91 | SENTENÇAS JUDICIAIS | 3.715.561,00 | | | |
| 31.90.92 | DESPESAS DE EXERCÍCIOS ANTERIORES | 12.000,00 | | | |
| 31.90.94 | INDENIZAÇÕES E RESTITUIÇÕES TRABALHISTAS | 145.000,00 | | | |
| 31.90.96 | RESSARCIMENTO DE DESPESAS DE PESSOAL REQUISITADO | 317.000,00 | | | |
| 31.91.00 | APLICAÇÕES DIRETAS- INTRA-ORÇAMENTÁRIAS | | 37.098.000,00 | | |
| 31.91.13 | OBRIGAÇÕES PATRONAIS | 37.098.000,00 | | | |
| 32.00.00 | JUROS E ENCARGOS DA DÍVIDA | | | 231.000,00 | |
| 32.90.00 | APLICAÇÕES DIRETAS | | 153.000,00 | | |
| 32.90.21 | JUROS SOBRE A DÍVIDA POR CONTRATO | 153.000,00 | | | |
| 32.91.00 | APLICAÇÕES DIRETAS- INTRA-ORÇAMENTÁRIAS | | 78.000,00 | | |
| 32.91.21 | JUROS SOBRE A DÍVIDA POR CONTRATO | 78.000,00 | | | |
| 33.00.00 | OUTRAS DESPESAS CORRENTES | | | 182.224.097,00 | |
| 33.50.00 | TRANSFERÊNCIAS A INSTITUIÇÕES PRIVADAS SEM FINS LUCRATIVOS | | 2.396.764,68 | | |
| 33.50.39 | OUTROS SERVIÇOS DE TERCEIROS - PESSOA JURÍDICA | 10.000,00 | | | |
| 33.50.41 | CONTRIBUIÇÕES | 311.764,68 | | | |
| 33.50.43 | SUBVENÇÕES SOCIAIS | 2.075.000,00 | | | |
| 33.60.00 | TRANSFERÊNCIAS A INSTITUIÇÕES PRIVADAS COM FINS LUCRATIVOS | | 981.000,00 | | |
| 33.60.45 | SUBVENÇÕES ECONÔMICAS | 981.000,00 | | | |
| 33.71.00 | TRANSFERÊNCIA A CONSÓRCIOS PÚBLICOS | | 3.720.000,00 | | |
| 33.71.70 | RATEIO PELA PARTICIPAÇÃO EM CONSÓRCIO PÚBLICO | 3.720.000,00 | | | |
| 33.90.00 | APLICAÇÕES DIRETAS | | 175.126.332,32 | | |
| 33.90.08 | OUTROS BENEFÍCIOS ASSISTENCIAIS DO SERVIDOR E DO MILITAR | 243.000,00 | | | |
| 33.90.14 | DIÁRIAS - CIVIL | 2.147.000,00 | | | |
| 33.90.18 | AUXÍLIO FINANCEIRO A ESTUDANTES | 8.000,00 | | | |
| 33.90.30 | MATERIAL DE CONSUMO | 34.620.800,00 | | | |
| 33.90.31 | PREMIAÇÕES CULTURAIS, ARTÍSTICAS, CIENTÍFICAS, DESPORTIVAS E | 811.774,50 | | | |
| 33.90.32 | MATERIAL, BEM OU SERVIÇO PARA DISTRIBUIÇÃO GRATUITA | 5.084.000,00 | | | |
| 33.90.33 | PASSAGENS E DESPESAS COM LOCOMOÇÃO | 104.200,00 | | | |
| 33.90.35 | SERVIÇOS DE CONSULTORIA | 1.564.400,00 | | | |
| 33.90.36 | OUTROS SERVIÇOS DE TERCEIROS - PESSOA FÍSICA | 13.698.316,25 | | | |
| 33.90.39 | OUTROS SERVIÇOS DE TERCEIROS - PESSOA JURÍDICA | 103.992.592,00 | | | |
| 33.90.40 | SERVIÇOS DE TECNOLOGIA DA INFORMAÇÃO E COMUNICAÇÃO - PJ | 2.000,00 | | | |
| 33.90.41 | CONTRIBUIÇÕES | 11.000,00 | | | |
| 33.90.46 | AUXÍLIO ALIMENTAÇÃO | 144.000,00 | | | |
| 33.90.47 | OBRIGAÇÕES TRIBUTÁRIAS E CONTRIBUTIVAS | 2.314.000,00 | | | |
| 33.90.48 | OUTROS AUXÍLIOS FINANCEIROS A PESSOA FÍSICA | 3.840.844,57 | | | |
| 33.90.49 | AUXÍLIO TRANSPORTE | 5.646.405,00 | | | |
| 33.90.91 | SENTENÇAS JUDICIAIS | 132.000,00 | | | |
| 33.90.92 | DESPESAS DE EXERCÍCIOS ANTERIORES | 232.000,00 | | | |
| 33.90.93 | INDENIZAÇÕES E RESTITUIÇÕES | 530.000,00 | | | |
| 40.00.00 | DESPESAS DE CAPITAL | | | | 61.596.962,00 |
| 44.00.00 | INVESTIMENTOS | | | 54.808.962,00 | |
| 44.90.00 | APLICAÇÕES DIRETAS | | 54.808.962,00 | | |
| 44.90.30 | MATERIAL DE CONSUMO | 50.000,00 | | | |
| 44.90.39 | OUTROS SERVIÇOS DE TERCEIROS - PESSOA JURÍDICA | 50.000,00 | | | |
| 44.90.51 | OBRAS E INSTALAÇÕES | 36.935.218,00 | | | |
| 44.90.52 | EQUIPAMENTOS E MATERIAL PERMANENTE | 17.773.744,00 | | | |
| 46.00.00 | AMORTIZAÇÃO DA DÍVIDA | | | 6.788.000,00 | |
| 46.90.00 | APLICAÇÕES DIRETAS | | 4.733.000,00 | | |
| 46.90.71 | PRINCIPAL DA DÍVIDA CONTRATUAL RESGATADA | 4.633.000,00 | | | |
| 46.90.91 | SENTENÇAS JUDICIAIS | 100.000,00 | | | |
| 46.91.00 | APLICAÇÕES DIRETAS- INTRA-ORÇAMENTÁRIAS | | 2.055.000,00 | | |
| 46.91.71 | PRINCIPAL DA DÍVIDA CONTRATUAL RESGATADA | 2.055.000,00 | | | |
| 90.00.00 | RESERVA DE CONTINGÊNCIA | | | | 7.000.000,00 |
| 99.00.00 | RESERVA DE CONTINGÊNCIA | | | 7.000.000,00 | |
| 99.99.00 | A DEFINIR | | 7.000.000,00 | | |



PREFEITURA DE SERRA TALHADA

Rua Agostinho Nunes de Magalhães, 125 - CNPJ:10.282.945/0001-05

Orçamento Programa - Exercício de 2026

Anexo 02

Página 2

NATUREZA DA DESPESA - CONSOLIDAÇÃO GERAL

| Código | Especificação | Elemento | Modalidade | Grupo | Categoria Econômica |
|------------|---------------|--------------|------------|-------|---------------------|
| 99. 99. 99 | A CLASSIFICAR | 7.000.000,00 | | | |
| TOTAL | | | | | 519.684.000,00 |



PREFEITURA DE SERRA TALHADA

Rua Agostinho Nunes de Magalhães, 125 - CNPJ:10.282.945/0001-05

Orçamento Programa - Exercício de 2026

Anexo 02

Página 1

NATUREZA DA DESPESA POR ORGÃO

| PODER | 01 PODER LEGISLATIVO | | | | | |
|-----------|--|-----------|--------------|--------------|--------------|---------------------|
| ORGÃO | 01 Câmara Municipal de Serra Talhada | | | | | |
| Código | Especificação | F.R. | Elemento | Modalidade | Grupo | Categoria Econômica |
| 3.0.00.00 | DESPESAS CORRENTES | 0.000.000 | | | | 13.503.200,00 |
| 3.1.00.00 | PESSOAL E ENCARGOS SOCIAIS | 0.000.000 | | | 9.888.000,00 | |
| 3.1.90.00 | APLICAÇÕES DIRETAS | 0.000.000 | | 9.388.000,00 | | |
| 3.1.90.04 | CONTRATAÇÃO POR TEMPO DETERMINADO | 0.01.00 | 140.000,00 | | | |
| 3.1.90.11 | VENCIMENTOS E VANTAGENS FIXAS - PESSOAL CIVIL | 0.01.00 | 8.100.000,00 | | | |
| 3.1.90.13 | OBRIGAÇÕES PATRONAIS | 0.01.00 | 1.100.000,00 | | | |
| 3.1.90.16 | OUTRAS DESPESAS VARIÁVEIS - PESSOAL CIVIL | 0.01.00 | 10.000,00 | | | |
| 3.1.90.91 | SENTENÇAS JUDICIAIS | 0.01.00 | 3.000,00 | | | |
| 3.1.90.92 | DESPESAS DE EXERCÍCIOS ANTERIORES | 0.01.00 | 5.000,00 | | | |
| 3.1.90.94 | INDENIZAÇÕES E RESTITUIÇÕES TRABALHISTAS | 0.01.00 | 30.000,00 | | | |
| 3.1.91.00 | APLICAÇÕES DIRETAS- INTRA-ORÇAMENTÁRIAS | 0.000.000 | | 500.000,00 | | |
| 3.1.91.13 | OBRIGAÇÕES PATRONAIS | 0.01.00 | 500.000,00 | | | |
| 3.2.00.00 | JUROS E ENCARGOS DA DÍVIDA | 0.000.000 | | | 3.000,00 | |
| 3.2.90.00 | APLICAÇÕES DIRETAS | 0.000.000 | | 3.000,00 | | |
| 3.2.90.21 | JUROS SOBRE A DÍVIDA POR CONTRATO | 0.01.00 | 3.000,00 | | | |
| 3.3.00.00 | OUTRAS DESPESAS CORRENTES | 0.000.000 | | | 3.612.200,00 | |
| 3.3.90.00 | APLICAÇÕES DIRETAS | 0.000.000 | | 3.612.200,00 | | |
| 3.3.90.14 | DIÁRIAS - CIVIL | 0.01.00 | 520.000,00 | | | |
| 3.3.90.18 | AUXÍLIO FINANCEIRO A ESTUDANTES | 0.01.00 | 2.000,00 | | | |
| 3.3.90.30 | MATERIAL DE CONSUMO | 0.01.00 | 1.182.000,00 | | | |
| 3.3.90.33 | PASSAGENS E DESPESAS COM LOCOMOÇÃO | 0.01.00 | 23.200,00 | | | |
| 3.3.90.35 | SERVIÇOS DE CONSULTORIA | 0.01.00 | 350.000,00 | | | |
| 3.3.90.36 | OUTROS SERVIÇOS DE TERCEIROS - PESSOA FÍSICA | 0.01.00 | 290.000,00 | | | |
| 3.3.90.39 | OUTROS SERVIÇOS DE TERCEIROS - PESSOA JURÍDICA | 0.01.00 | 1.040.000,00 | | | |
| 3.3.90.41 | CONTRIBUIÇÕES | 0.01.00 | 10.000,00 | | | |
| 3.3.90.47 | OBRIGAÇÕES TRIBUTÁRIAS E CONTRIBUTIVAS | 0.01.00 | 20.000,00 | | | |
| 3.3.90.91 | SENTENÇAS JUDICIAIS | 0.01.00 | 3.000,00 | | | |
| 3.3.90.92 | DESPESAS DE EXERCÍCIOS ANTERIORES | 0.01.00 | 10.000,00 | | | |
| 3.3.90.93 | INDENIZAÇÕES E RESTITUIÇÕES | 0.01.00 | 162.000,00 | | | |
| 4.0.00.00 | DESPESAS DE CAPITAL | 0.000.000 | | | | 2.103.000,00 |
| 4.4.00.00 | INVESTIMENTOS | 0.000.000 | | | 2.100.000,00 | |
| 4.4.90.00 | APLICAÇÕES DIRETAS | 0.000.000 | | 2.100.000,00 | | |
| 4.4.90.30 | MATERIAL DE CONSUMO | 0.01.00 | 50.000,00 | | | |
| 4.4.90.39 | OUTROS SERVIÇOS DE TERCEIROS - PESSOA JURÍDICA | 0.01.00 | 50.000,00 | | | |
| 4.4.90.51 | OBRAS E INSTALAÇÕES | 0.01.00 | 1.500.000,00 | | | |
| 4.4.90.52 | EQUIPAMENTOS E MATERIAL PERMANENTE | 0.01.00 | 500.000,00 | | | |
| 4.6.00.00 | AMORTIZAÇÃO DA DÍVIDA | 0.000.000 | | | 3.000,00 | |
| 4.6.90.00 | APLICAÇÕES DIRETAS | 0.000.000 | | 3.000,00 | | |
| 4.6.90.71 | PRINCIPAL DA DÍVIDA CONTRATUAL RESGATADA | 0.01.00 | 3.000,00 | | | |



PREFEITURA DE SERRA TALHADA

Rua Agostinho Nunes de Magalhães, 125 - CNPJ:10.282.945/0001-05

Orçamento Programa - Exercício de 2026
Anexo 02
Página 2

NATUREZA DA DESPESA POR ORGÃO

| | | | | | | |
|--------|--------------------------------------|------|----------|------------|-------|---------------------|
| PODER | 01 Poder Legislativo | | | | | |
| ORGÃO | 01 Câmara Municipal de Serra Talhada | | | | | |
| Código | Especificação | F.R. | Elemento | Modalidade | Grupo | Categoria Econômica |
| | | | | | | |
| TOTAL | | | | | | 15.606.200,00 |

NATUREZA DA DESPESA POR ORGÃO

| PODER ORGÃO | | 02 PODER EXECUTIVO MUNICIPAL 02 Gabinete da Prefeita | | | | |
|--------------------|--|---|--------------|--------------|--------------|------------------------|
| Código | Especificação | F.R. | Elemento | Modalidade | Grupo | Categoria Econômica |
| 3.0.00.00 | DESPESAS CORRENTES | 0.000.000 | | | | 6.526.902,00 |
| 3.1.00.00 | PESSOAL E ENCARGOS SOCIAIS | 0.000.000 | | | 5.502.902,00 | |
| 3.1.90.00 | APLICAÇÕES DIRETAS | 0.000.000 | | 4.617.902,00 | | |
| 3.1.90.11 | VENCIMENTOS E VANTAGENS FIXAS - PESSOAL CIVIL | 0.01.00 | 4.355.902,00 | | | |
| 3.1.90.13 | OBRIGAÇÕES PATRONAIS | 0.01.00 | 257.000,00 | | | |
| 3.1.90.16 | OUTRAS DESPESAS VARIÁVEIS - PESSOAL CIVIL | 0.01.00 | 1.000,00 | | | |
| 3.1.90.92 | DESPESAS DE EXERCÍCIOS ANTERIORES | 0.01.00 | 1.000,00 | | | |
| 3.1.90.94 | INDENIZAÇÕES E RESTITUIÇÕES TRABALHISTAS | 0.01.00 | 3.000,00 | | | |
| 3.1.91.00 | APLICAÇÕES DIRETAS- INTRA-ORÇAMENTÁRIAS | 0.000.000 | | 885.000,00 | | |
| 3.1.91.13 | OBRIGAÇÕES PATRONAIS | 0.01.00 | 885.000,00 | | | |
| 3.3.00.00 | OUTRAS DESPESAS CORRENTES | 0.000.000 | | | 1.024.000,00 | |
| 3.3.50.00 | TRANSFERÊNCIAS A INSTITUIÇÕES PRIVADAS SEM FINS LUCRATIVAS | 0.000.000 | | 120.000,00 | | |
| 3.3.50.41 | CONTRIBUIÇÕES | 0.01.00 | 120.000,00 | | | |
| 3.3.90.00 | APLICAÇÕES DIRETAS | 0.000.000 | | 904.000,00 | | |
| 3.3.90.08 | OUTROS BENEFÍCIOS ASSISTENCIAIS DO SERVIDOR E DO MILITAR | 0.01.00 | 7.000,00 | | | |
| 3.3.90.14 | DIÁRIAS - CIVIL | 0.01.00 | 89.000,00 | | | |
| 3.3.90.30 | MATERIAL DE CONSUMO | 0.01.00 | 324.000,00 | | | |
| 3.3.90.36 | OUTROS SERVIÇOS DE TERCEIROS - PESSOA FÍSICA | 0.01.00 | 71.000,00 | | | |
| 3.3.90.39 | OUTROS SERVIÇOS DE TERCEIROS - PESSOA JURÍDICA | 0.01.00 | 224.000,00 | | | |
| 3.3.90.49 | AUXÍLIO TRANSPORTE | 0.01.00 | 175.000,00 | | | |
| 3.3.90.92 | DESPESAS DE EXERCÍCIOS ANTERIORES | 0.01.00 | 14.000,00 | | | |
| 4.0.00.00 | DESPESAS DE CAPITAL | 0.000.000 | | | | 2.037.479,00 |
| 4.4.00.00 | INVESTIMENTOS | 0.000.000 | | | 2.037.479,00 | |
| 4.4.90.00 | APLICAÇÕES DIRETAS | 0.000.000 | | 2.037.479,00 | | |
| 4.4.90.52 | EQUIPAMENTOS E MATERIAL PERMANENTE | 0.01.00 | 569.859,00 | | | |
| 4.4.90.52 | EQUIPAMENTOS E MATERIAL PERMANENTE | 0.05.01 | 1.467.620,00 | | | |
| TOTAL 8.564.381,00 | | | | | | |



PREFEITURA DE SERRA TALHADA

Rua Agostinho Nunes de Magalhães, 125 - CNPJ:10.282.945/0001-05

Orçamento Programa - Exercício de 2026

Anexo 02

Página 4

NATUREZA DA DESPESA POR ORGÃO

| PODER | 02 PODER EXECUTIVO MUNICIPAL | | | | | |
|--------------|--|-----------|------------|------------|------------|---------------------|
| ORGÃO | 03 Secretaria Municipal de Governo | | | | | |
| Código | Especificação | F.R. | Elemento | Modalidade | Grupo | Categoria Econômica |
| 3. 0. 00. 00 | DESPESAS CORRENTES | 0.000.000 | | | | 495.405,00 |
| 3. 1. 00. 00 | PESSOAL E ENCARGOS SOCIAIS | 0.000.000 | | | 455.000,00 | |
| 3. 1. 90. 00 | APLICAÇÕES DIRETAS | 0.000.000 | | 450.000,00 | | |
| 3. 1. 90. 11 | VENCIMENTOS E VANTAGENS FIXAS - PESSOAL CIVIL | 0.01.00 | 400.000,00 | | | |
| 3. 1. 90. 13 | OBRIGAÇÕES PATRONAIS | 0.01.00 | 50.000,00 | | | |
| 3. 1. 91. 00 | APLICAÇÕES DIRETAS- INTRA-ORÇAMENTÁRIAS | 0.000.000 | | 5.000,00 | | |
| 3. 1. 91. 13 | OBRIGAÇÕES PATRONAIS | 0.01.00 | 5.000,00 | | | |
| 3. 3. 00. 00 | OUTRAS DESPESAS CORRENTES | 0.000.000 | | | 40.405,00 | |
| 3. 3. 90. 00 | APLICAÇÕES DIRETAS | 0.000.000 | | 40.405,00 | | |
| 3. 3. 90. 08 | OUTROS BENEFÍCIOS ASSISTENCIAIS DO SERVIDOR E DO MILITAR | 0.01.00 | 2.000,00 | | | |
| 3. 3. 90. 14 | DIÁRIAS - CIVIL | 0.01.00 | 5.000,00 | | | |
| 3. 3. 90. 30 | MATERIAL DE CONSUMO | 0.01.00 | 14.000,00 | | | |
| 3. 3. 90. 36 | OUTROS SERVIÇOS DE TERCEIROS - PESSOA FÍSICA | 0.01.00 | 3.000,00 | | | |
| 3. 3. 90. 39 | OUTROS SERVIÇOS DE TERCEIROS - PESSOA JURÍDICA | 0.01.00 | 3.000,00 | | | |
| 3. 3. 90. 49 | AUXÍLIO TRANSPORTE | 0.01.00 | 13.405,00 | | | |
| 4. 0. 00. 00 | DESPESAS DE CAPITAL | 0.000.000 | | | | 5.000,00 |
| 4. 4. 00. 00 | INVESTIMENTOS | 0.000.000 | | | 5.000,00 | |
| 4. 4. 90. 00 | APLICAÇÕES DIRETAS | 0.000.000 | | 5.000,00 | | |
| 4. 4. 90. 52 | EQUIPAMENTOS E MATERIAL PERMANENTE | 0.01.00 | 5.000,00 | | | |
| TOTAL | | | | | | 500.405,00 |



PREFEITURA DE SERRA TALHADA

Rua Agostinho Nunes de Magalhães, 125 - CNPJ:10.282.945/0001-05

Orçamento Programa - Exercício de 2026

Anexo 02

Página 5

NATUREZA DA DESPESA POR ORGÃO

| PODER | 02 PODER EXECUTIVO MUNICIPAL | | | | | |
|-----------|--|-----------|--------------|--------------|--------------|---------------------|
| ORGÃO | 04 Procuradoria Geral do Município | | | | | |
| Código | Especificação | F.R. | Elemento | Modalidade | Grupo | Categoria Econômica |
| 3.0.00.00 | DESPESAS CORRENTES | 0.000.000 | | | | 2.880.000,00 |
| 3.1.00.00 | PESSOAL E ENCARGOS SOCIAIS | 0.000.000 | | | 2.324.000,00 | |
| 3.1.90.00 | APLICAÇÕES DIRETAS | 0.000.000 | | 1.824.000,00 | | |
| 3.1.90.11 | VENCIMENTOS E VANTAGENS FIXAS - PESSOAL CIVIL | 0.01.00 | 1.740.000,00 | | | |
| 3.1.90.13 | OBRIGAÇÕES PATRONAIS | 0.01.00 | 80.000,00 | | | |
| 3.1.90.16 | OUTRAS DESPESAS VARIÁVEIS - PESSOAL CIVIL | 0.01.00 | 3.000,00 | | | |
| 3.1.90.94 | INDENIZAÇÕES E RESTITUIÇÕES TRABALHISTAS | 0.01.00 | 1.000,00 | | | |
| 3.1.91.00 | APLICAÇÕES DIRETAS- INTRA-ORÇAMENTÁRIAS | 0.000.000 | | 500.000,00 | | |
| 3.1.91.13 | OBRIGAÇÕES PATRONAIS | 0.01.00 | 500.000,00 | | | |
| 3.3.00.00 | OUTRAS DESPESAS CORRENTES | 0.000.000 | | | 556.000,00 | |
| 3.3.90.00 | APLICAÇÕES DIRETAS | 0.000.000 | | 556.000,00 | | |
| 3.3.90.08 | OUTROS BENEFÍCIOS ASSISTENCIAIS DO SERVIDOR E DO MILITAR | 0.01.00 | 3.000,00 | | | |
| 3.3.90.14 | DIÁRIAS - CIVIL | 0.01.00 | 14.000,00 | | | |
| 3.3.90.30 | MATERIAL DE CONSUMO | 0.01.00 | 3.000,00 | | | |
| 3.3.90.36 | OUTROS SERVIÇOS DE TERCEIROS - PESSOA FÍSICA | 0.01.00 | 10.000,00 | | | |
| 3.3.90.39 | OUTROS SERVIÇOS DE TERCEIROS - PESSOA JURÍDICA | 0.01.00 | 500.000,00 | | | |
| 3.3.90.49 | AUXÍLIO TRANSPORTE | 0.01.00 | 23.000,00 | | | |
| 3.3.90.92 | DESPESAS DE EXERCÍCIOS ANTERIORES | 0.01.00 | 3.000,00 | | | |
| 4.0.00.00 | DESPESAS DE CAPITAL | 0.000.000 | | | | 20.000,00 |
| 4.4.00.00 | INVESTIMENTOS | 0.000.000 | | | 20.000,00 | |
| 4.4.90.00 | APLICAÇÕES DIRETAS | 0.000.000 | | 20.000,00 | | |
| 4.4.90.52 | EQUIPAMENTOS E MATERIAL PERMANENTE | 0.01.00 | 20.000,00 | | | |
| TOTAL | | | | | | 2.900.000,00 |



PREFEITURA DE SERRA TALHADA

Rua Agostinho Nunes de Magalhães, 125 - CNPJ:10.282.945/0001-05

Orçamento Programa - Exercício de 2026

Anexo 02

Página 6

NATUREZA DA DESPESA POR ORGÃO

| PODER ORGÃO | 02 PODER EXECUTIVO MUNICIPAL 05 Secretaria Municipal de Finanças | | | | | |
|----------------|---|-----------|--------------|--------------|--------------|------------------------|
| Código | Especificação | F.R. | Elemento | Modalidade | Grupo | Categoria Econômica |
| 3. 0. 00. 00 | DESPESAS CORRENTES | 0.000.000 | | | | 9.361.361,00 |
| 3. 1. 00. 00 | PESSOAL E ENCARGOS SOCIAIS | 0.000.000 | | | 5.328.361,00 | |
| 3. 1. 90. 00 | APLICAÇÕES DIRETAS | 0.000.000 | | 4.555.361,00 | | |
| 3. 1. 90. 11 | VENCIMENTOS E VANTAGENS FIXAS - PESSOAL CIVIL | 0.01.00 | 3.500.000,00 | | | |
| 3. 1. 90. 13 | OBRIGAÇÕES PATRONAIS | 0.01.00 | 85.000,00 | | | |
| 3. 1. 90. 91 | SENTENÇAS JUDICIAIS | 0.01.00 | 970.361,00 | | | |
| 3. 1. 91. 00 | APLICAÇÕES DIRETAS- INTRA-ORÇAMENTÁRIAS | 0.000.000 | | 773.000,00 | | |
| 3. 1. 91. 13 | OBRIGAÇÕES PATRONAIS | 0.01.00 | 773.000,00 | | | |
| 3. 2. 00. 00 | JUROS E ENCARGOS DA DÍVIDA | 0.000.000 | | | 160.000,00 | |
| 3. 2. 90. 00 | APLICAÇÕES DIRETAS | 0.000.000 | | 150.000,00 | | |
| 3. 2. 90. 21 | JUROS SOBRE A DÍVIDA POR CONTRATO | 0.01.00 | 150.000,00 | | | |
| 3. 2. 91. 00 | APLICAÇÕES DIRETAS- INTRA-ORÇAMENTÁRIAS | 0.000.000 | | 10.000,00 | | |
| 3. 2. 91. 21 | JUROS SOBRE A DÍVIDA POR CONTRATO | 0.01.00 | 10.000,00 | | | |
| 3. 3. 00. 00 | OUTRAS DESPESAS CORRENTES | 0.000.000 | | | 3.873.000,00 | |
| 3. 3. 90. 00 | APLICAÇÕES DIRETAS | 0.000.000 | | 3.873.000,00 | | |
| 3. 3. 90. 08 | OUTROS BENEFÍCIOS ASSISTENCIAIS DO SERVIDOR E DO MILITAR | 0.01.00 | 1.000,00 | | | |
| 3. 3. 90. 14 | DIÁRIAS - CIVIL | 0.01.00 | 30.000,00 | | | |
| 3. 3. 90. 30 | MATERIAL DE CONSUMO | 0.01.00 | 74.000,00 | | | |
| 3. 3. 90. 35 | SERVIÇOS DE CONSULTORIA | 0.01.00 | 66.000,00 | | | |
| 3. 3. 90. 36 | OUTROS SERVIÇOS DE TERCEIROS - PESSOA FÍSICA | 0.01.00 | 80.000,00 | | | |
| 3. 3. 90. 39 | OUTROS SERVIÇOS DE TERCEIROS - PESSOA JURÍDICA | 0.01.00 | 1.277.000,00 | | | |
| 3. 3. 90. 47 | OBRIGAÇÕES TRIBUTÁRIAS E CONTRIBUTIVAS | 0.01.00 | 2.000.000,00 | | | |
| 3. 3. 90. 49 | AUXÍLIO TRANSPORTE | 0.01.00 | 130.000,00 | | | |
| 3. 3. 90. 91 | SENTENÇAS JUDICIAIS | 0.01.00 | 10.000,00 | | | |
| 3. 3. 90. 92 | DESPESAS DE EXERCÍCIOS ANTERIORES | 0.01.00 | 20.000,00 | | | |
| 3. 3. 90. 93 | INDENIZAÇÕES E RESTITUIÇÕES | 0.01.00 | 185.000,00 | | | |
| 4. 0. 00. 00 | DESPESAS DE CAPITAL | 0.000.000 | | | | 4.510.000,00 |
| 4. 4. 00. 00 | INVESTIMENTOS | 0.000.000 | | | 200.000,00 | |
| 4. 4. 90. 00 | APLICAÇÕES DIRETAS | 0.000.000 | | 200.000,00 | | |
| 4. 4. 90. 52 | EQUIPAMENTOS E MATERIAL PERMANENTE | 0.01.00 | 200.000,00 | | | |
| 4. 6. 00. 00 | AMORTIZAÇÃO DA DÍVIDA | 0.000.000 | | | 4.310.000,00 | |
| 4. 6. 90. 00 | APLICAÇÕES DIRETAS | 0.000.000 | | 4.300.000,00 | | |
| 4. 6. 90. 71 | PRINCIPAL DA DÍVIDA CONTRATUAL RESGATADA | 0.01.00 | 4.300.000,00 | | | |
| 4. 6. 91. 00 | APLICAÇÕES DIRETAS- INTRA-ORÇAMENTÁRIAS | 0.000.000 | | 10.000,00 | | |
| 4. 6. 91. 71 | PRINCIPAL DA DÍVIDA CONTRATUAL RESGATADA | 0.01.00 | 10.000,00 | | | |
| 9. 0. 00. 00 | RESERVA DE CONTINGÊNCIA | 0.000.000 | | | | 7.000.000,00 |
| 9. 9. 00. 00 | RESERVA DE CONTINGÊNCIA | 0.000.000 | | | 7.000.000,00 | |
| 9. 9. 99. 00 | A DEFINIR | 0.000.000 | | 7.000.000,00 | | |
| 9. 9. 99. 99 | A CLASSIFICAR | 0.01.00 | 7.000.000,00 | | | |



PREFEITURA DE SERRA TALHADA

Rua Agostinho Nunes de Magalhães, 125 - CNPJ:10.282.945/0001-05

Orçamento Programa - Exercício de 2026
Anexo 02
Página 7

NATUREZA DA DESPESA POR ORGÃO

| | | | | | | |
|--------|-------------------------------------|------|----------|------------|-------|---------------------|
| PODER | 02 Poder Executivo Municipal | | | | | |
| ORGÃO | 05 Secretaria Municipal de Finanças | | | | | |
| Código | Especificação | F.R. | Elemento | Modalidade | Grupo | Categoria Econômica |
| | | | | | | |
| TOTAL | | | | | | 20.871.361,00 |



PREFEITURA DE SERRA TALHADA

Rua Agostinho Nunes de Magalhães, 125 - CNPJ:10.282.945/0001-05

Orçamento Programa - Exercício de 2026

Anexo 02

Página 8

NATUREZA DA DESPESA POR ORGÃO

| PODER | 02 PODER EXECUTIVO MUNICIPAL | | | | | |
|-----------|--|-----------|------------|------------|------------|---------------------|
| ORGÃO | 06 Secretaria Municipal de Planejamento e Gestão | | | | | |
| Código | Especificação | F.R. | Elemento | Modalidade | Grupo | Categoria Econômica |
| 3.0.00.00 | DESPESAS CORRENTES | 0.000.000 | | | | 1.527.840,00 |
| 3.1.00.00 | PESSOAL E ENCARGOS SOCIAIS | 0.000.000 | | | 765.000,00 | |
| 3.1.90.00 | APLICAÇÕES DIRETAS | 0.000.000 | | 665.000,00 | | |
| 3.1.90.11 | VENCIMENTOS E VANTAGENS FIXAS - PESSOAL CIVIL | 0.01.00 | 600.000,00 | | | |
| 3.1.90.13 | OBRIGAÇÕES PATRONAIS | 0.01.00 | 60.000,00 | | | |
| 3.1.90.94 | INDENIZAÇÕES E RESTITUIÇÕES TRABALHISTAS | 0.01.00 | 5.000,00 | | | |
| 3.1.91.00 | APLICAÇÕES DIRETAS- INTRA-ORÇAMENTÁRIAS | 0.000.000 | | 100.000,00 | | |
| 3.1.91.13 | OBRIGAÇÕES PATRONAIS | 0.01.00 | 100.000,00 | | | |
| 3.3.00.00 | OUTRAS DESPESAS CORRENTES | 0.000.000 | | | 762.840,00 | |
| 3.3.90.00 | APLICAÇÕES DIRETAS | 0.000.000 | | 762.840,00 | | |
| 3.3.90.08 | OUTROS BENEFÍCIOS ASSISTENCIAIS DO SERVIDOR E DO MILITAR | 0.01.00 | 2.000,00 | | | |
| 3.3.90.14 | DIÁRIAS - CIVIL | 0.01.00 | 40.000,00 | | | |
| 3.3.90.30 | MATERIAL DE CONSUMO | 0.01.00 | 79.000,00 | | | |
| 3.3.90.35 | SERVIÇOS DE CONSULTORIA | 0.01.00 | 20.000,00 | | | |
| 3.3.90.36 | OUTROS SERVIÇOS DE TERCEIROS - PESSOA FÍSICA | 0.01.00 | 38.000,00 | | | |
| 3.3.90.39 | OUTROS SERVIÇOS DE TERCEIROS - PESSOA JURÍDICA | 0.01.00 | 548.840,00 | | | |
| 3.3.90.40 | SERVIÇOS DE TECNOLOGIA DA INFORMAÇÃO E COMUNICAÇÃO | 0.01.00 | 2.000,00 | | | |
| 3.3.90.49 | AUXÍLIO TRANSPORTE | 0.01.00 | 20.000,00 | | | |
| 3.3.90.92 | DESPESAS DE EXERCÍCIOS ANTERIORES | 0.01.00 | 13.000,00 | | | |
| 4.0.00.00 | DESPESAS DE CAPITAL | 0.000.000 | | | | 364.065,00 |
| 4.4.00.00 | INVESTIMENTOS | 0.000.000 | | | 364.065,00 | |
| 4.4.90.00 | APLICAÇÕES DIRETAS | 0.000.000 | | 364.065,00 | | |
| 4.4.90.52 | EQUIPAMENTOS E MATERIAL PERMANENTE | 0.01.00 | 364.065,00 | | | |
| TOTAL | | | | | | 1.891.905,00 |

NATUREZA DA DESPESA POR ORGÃO

| PODER ORGÃO | | 02 PODER EXECUTIVO MUNICIPAL 07 Secretaria de Administração | | | | |
|----------------|---|--|--------------|--------------|--------------|---------------------|
| Código | Especificação | F.R. | Elemento | Modalidade | Grupo | Categoria Econômica |
| 3.0.00.00 | DESPESAS CORRENTES | 0.000.000 | | | | 4.833.000,00 |
| 3.1.00.00 | PESSOAL E ENCARGOS SOCIAIS | 0.000.000 | | | 3.035.000,00 | |
| 3.1.90.00 | APLICAÇÕES DIRETAS | 0.000.000 | | 2.338.000,00 | | |
| 3.1.90.11 | VENCIMENTOS E VANTAGENS FIXAS - PESSOAL CIVIL | 0.01.00 | 2.182.000,00 | | | |
| 3.1.90.13 | OBRIGAÇÕES PATRONAIS | 0.01.00 | 156.000,00 | | | |
| 3.1.91.00 | APLICAÇÕES DIRETAS- INTRA-ORÇAMENTÁRIAS | 0.000.000 | | 697.000,00 | | |
| 3.1.91.13 | OBRIGAÇÕES PATRONAIS | 0.01.00 | 697.000,00 | | | |
| 3.3.00.00 | OUTRAS DESPESAS CORRENTES | 0.000.000 | | | 1.798.000,00 | |
| 3.3.71.00 | TRANSFERÊNCIA A CONSÓRCIOS PÚBLICOS | 0.000.000 | | 200.000,00 | | |
| 3.3.71.70 | RATEIO PELA PARTICIPAÇÃO EM CONSÓRCIO PÚBLICO | 0.01.00 | 200.000,00 | | | |
| 3.3.90.00 | APLICAÇÕES DIRETAS | 0.000.000 | | 1.598.000,00 | | |
| 3.3.90.08 | OUTROS BENEFÍCIOS ASSISTENCIAIS DO SERVIDOR E DO MILITA | 0.01.00 | 5.000,00 | | | |
| 3.3.90.14 | DIÁRIAS - CIVIL | 0.01.00 | 19.000,00 | | | |
| 3.3.90.30 | MATERIAL DE CONSUMO | 0.01.00 | 282.000,00 | | | |
| 3.3.90.35 | SERVIÇOS DE CONSULTORIA | 0.01.00 | 24.000,00 | | | |
| 3.3.90.36 | OUTROS SERVIÇOS DE TERCEIROS - PESSOA FÍSICA | 0.01.00 | 47.000,00 | | | |
| 3.3.90.39 | OUTROS SERVIÇOS DE TERCEIROS - PESSOA JURÍDICA | 0.01.00 | 1.134.000,00 | | | |
| 3.3.90.49 | AUXÍLIO TRANSPORTE | 0.01.00 | 75.000,00 | | | |
| 3.3.90.92 | DESPESAS DE EXERCÍCIOS ANTERIORES | 0.01.00 | 12.000,00 | | | |
| 4.0.00.00 | DESPESAS DE CAPITAL | 0.000.000 | | | | 45.000,00 |
| 4.4.00.00 | INVESTIMENTOS | 0.000.000 | | | 45.000,00 | |
| 4.4.90.00 | APLICAÇÕES DIRETAS | 0.000.000 | | 45.000,00 | | |
| 4.4.90.52 | EQUIPAMENTOS E MATERIAL PERMANENTE | 0.01.00 | 45.000,00 | | | |
| TOTAL | | | | | | 4.878.000,00 |



PREFEITURA DE SERRA TALHADA

Rua Agostinho Nunes de Magalhães, 125 - CNPJ:10.282.945/0001-05

Orçamento Programa - Exercício de 2026

Anexo 02

Página 10

NATUREZA DA DESPESA POR ORGÃO

| PODER | 02 PODER EXECUTIVO MUNICIPAL | | | | | |
|-----------|--|-----------|--------------|---------------|---------------|---------------------|
| ORGÃO | 08 Secretaria Municipal de Obras e Infraestrutura | | | | | |
| Código | Especificação | F.R. | Elemento | Modalidade | Grupo | Categoria Econômica |
| 3.0.00.00 | DESPESAS CORRENTES | 0.000.000 | | | | 15.451.821,00 |
| 3.1.00.00 | PESSOAL E ENCARGOS SOCIAIS | 0.000.000 | | | 3.277.000,00 | |
| 3.1.90.00 | APLICAÇÕES DIRETAS | 0.000.000 | | 2.577.000,00 | | |
| 3.1.90.04 | CONTRATAÇÃO POR TEMPO DETERMINADO | 0.01.00 | 297.000,00 | | | |
| 3.1.90.11 | VENCIMENTOS E VANTAGENS FIXAS - PESSOAL CIVIL | 0.01.00 | 2.104.000,00 | | | |
| 3.1.90.13 | OBRIGAÇÕES PATRONAIS | 0.01.00 | 171.000,00 | | | |
| 3.1.90.94 | INDENIZAÇÕES E RESTITUIÇÕES TRABALHISTAS | 0.01.00 | 5.000,00 | | | |
| 3.1.91.00 | APLICAÇÕES DIRETAS- INTRA-ORÇAMENTÁRIAS | 0.000.000 | | 700.000,00 | | |
| 3.1.91.13 | OBRIGAÇÕES PATRONAIS | 0.01.00 | 700.000,00 | | | |
| 3.3.00.00 | OUTRAS DESPESAS CORRENTES | 0.000.000 | | | 12.174.821,00 | |
| 3.3.90.00 | APLICAÇÕES DIRETAS | 0.000.000 | | 12.174.821,00 | | |
| 3.3.90.08 | OUTROS BENEFÍCIOS ASSISTENCIAIS DO SERVIDOR E DO MILITAR | 0.01.00 | 8.000,00 | | | |
| 3.3.90.14 | DIÁRIAS - CIVIL | 0.01.00 | 22.000,00 | | | |
| 3.3.90.30 | MATERIAL DE CONSUMO | 0.01.00 | 2.508.000,00 | | | |
| 3.3.90.30 | MATERIAL DE CONSUMO | 0.05.01 | 200.000,00 | | | |
| 3.3.90.30 | MATERIAL DE CONSUMO | 0.05.70 | 250.000,00 | | | |
| 3.3.90.36 | OUTROS SERVIÇOS DE TERCEIROS - PESSOA FÍSICA | 0.01.00 | 1.155.000,00 | | | |
| 3.3.90.36 | OUTROS SERVIÇOS DE TERCEIROS - PESSOA FÍSICA | 0.05.01 | 200.000,00 | | | |
| 3.3.90.36 | OUTROS SERVIÇOS DE TERCEIROS - PESSOA FÍSICA | 0.05.70 | 250.000,00 | | | |
| 3.3.90.39 | OUTROS SERVIÇOS DE TERCEIROS - PESSOA JURÍDICA | 0.01.00 | 4.101.821,00 | | | |
| 3.3.90.39 | OUTROS SERVIÇOS DE TERCEIROS - PESSOA JURÍDICA | 0.05.01 | 1.300.000,00 | | | |
| 3.3.90.39 | OUTROS SERVIÇOS DE TERCEIROS - PESSOA JURÍDICA | 0.05.70 | 2.000.000,00 | | | |
| 3.3.90.49 | AUXÍLIO TRANSPORTE | 0.01.00 | 95.000,00 | | | |
| 3.3.90.92 | DESPESAS DE EXERCÍCIOS ANTERIORES | 0.01.00 | 85.000,00 | | | |
| 4.0.00.00 | DESPESAS DE CAPITAL | 0.000.000 | | | | 19.144.804,00 |
| 4.4.00.00 | INVESTIMENTOS | 0.000.000 | | | 19.144.804,00 | |
| 4.4.90.00 | APLICAÇÕES DIRETAS | 0.000.000 | | 19.144.804,00 | | |
| 4.4.90.51 | OBRAS E INSTALAÇÕES | 0.01.00 | 9.105.000,00 | | | |
| 4.4.90.51 | OBRAS E INSTALAÇÕES | 0.02.01 | 2.225.000,00 | | | |
| 4.4.90.51 | OBRAS E INSTALAÇÕES | 0.02.14 | 584.804,00 | | | |
| 4.4.90.51 | OBRAS E INSTALAÇÕES | 0.05.01 | 4.000.000,00 | | | |
| 4.4.90.51 | OBRAS E INSTALAÇÕES | 0.05.70 | 3.100.000,00 | | | |
| 4.4.90.52 | EQUIPAMENTOS E MATERIAL PERMANENTE | 0.01.00 | 130.000,00 | | | |
| TOTAL | | | | | | 34.596.625,00 |



PREFEITURA DE SERRA TALHADA

Rua Agostinho Nunes de Magalhães, 125 - CNPJ:10.282.945/0001-05

Orçamento Programa - Exercício de 2026

Anexo 02

Página 11

NATUREZA DA DESPESA POR ORGÃO

| PODER | 02 PODER EXECUTIVO MUNICIPAL | | | | | |
|-----------|--|-----------|---------------|---------------|---------------|---------------------|
| ORGÃO | 09 Secretaria Municipal de Serviços Públicos | | | | | |
| Código | Especificação | F.R. | Elemento | Modalidade | Grupo | Categoria Econômica |
| 3.0.00.00 | DESPESAS CORRENTES | 0.000.000 | | | | 25.929.878,00 |
| 3.1.00.00 | PESSOAL E ENCARGOS SOCIAIS | 0.000.000 | | | 1.540.478,00 | |
| 3.1.90.00 | APLICAÇÕES DIRETAS | 0.000.000 | | 1.490.478,00 | | |
| 3.1.90.04 | CONTRATAÇÃO POR TEMPO DETERMINADO | 0.01.00 | 209.000,00 | | | |
| 3.1.90.11 | VENCIMENTOS E VANTAGENS FIXAS - PESSOAL CIVIL | 0.01.00 | 1.114.478,00 | | | |
| 3.1.90.13 | OBRIGAÇÕES PATRONAIS | 0.01.00 | 162.000,00 | | | |
| 3.1.90.94 | INDENIZAÇÕES E RESTITUIÇÕES TRABALHISTAS | 0.01.00 | 5.000,00 | | | |
| 3.1.91.00 | APLICAÇÕES DIRETAS- INTRA-ORÇAMENTÁRIAS | 0.000.000 | | 50.000,00 | | |
| 3.1.91.13 | OBRIGAÇÕES PATRONAIS | 0.01.00 | 50.000,00 | | | |
| 3.3.00.00 | OUTRAS DESPESAS CORRENTES | 0.000.000 | | | 24.389.400,00 | |
| 3.3.90.00 | APLICAÇÕES DIRETAS | 0.000.000 | | 24.389.400,00 | | |
| 3.3.90.08 | OUTROS BENEFÍCIOS ASSISTENCIAIS DO SERVIDOR E DO MILITAR | 0.01.00 | 4.000,00 | | | |
| 3.3.90.14 | DIÁRIAS - CIVIL | 0.01.00 | 3.000,00 | | | |
| 3.3.90.30 | MATERIAL DE CONSUMO | 0.01.00 | 1.540.400,00 | | | |
| 3.3.90.36 | OUTROS SERVIÇOS DE TERCEIROS - PESSOA FÍSICA | 0.01.00 | 1.750.000,00 | | | |
| 3.3.90.39 | OUTROS SERVIÇOS DE TERCEIROS - PESSOA JURÍDICA | 0.01.00 | 21.025.000,00 | | | |
| 3.3.90.49 | AUXÍLIO TRANSPORTE | 0.01.00 | 57.000,00 | | | |
| 3.3.90.92 | DESPESAS DE EXERCÍCIOS ANTERIORES | 0.01.00 | 10.000,00 | | | |
| 4.0.00.00 | DESPESAS DE CAPITAL | 0.000.000 | | | | 1.607.600,00 |
| 4.4.00.00 | INVESTIMENTOS | 0.000.000 | | | 1.607.600,00 | |
| 4.4.90.00 | APLICAÇÕES DIRETAS | 0.000.000 | | 1.607.600,00 | | |
| 4.4.90.51 | OBRAS E INSTALAÇÕES | 0.01.00 | 1.557.600,00 | | | |
| 4.4.90.52 | EQUIPAMENTOS E MATERIAL PERMANENTE | 0.01.00 | 50.000,00 | | | |
| TOTAL | | | | | | 27.537.478,00 |



PREFEITURA DE SERRA TALHADA

Rua Agostinho Nunes de Magalhães, 125 - CNPJ:10.282.945/0001-05

Orçamento Programa - Exercício de 2026

Anexo 02

Página 12

NATUREZA DA DESPESA POR ORGÃO

| PODER | 02 PODER EXECUTIVO MUNICIPAL | | | | | |
|-----------|--|-----------|--------------|--------------|--------------|---------------------|
| ORGÃO | 10 Secretaria de Desenvolvimento Econômico e Turismo | | | | | |
| Código | Especificação | F.R. | Elemento | Modalidade | Grupo | Categoria Econômica |
| 3.0.00.00 | DESPESAS CORRENTES | 0.000.000 | | | | 4.875.000,00 |
| 3.1.00.00 | PESSOAL E ENCARGOS SOCIAIS | 0.000.000 | | | 1.909.000,00 | |
| 3.1.90.00 | APLICAÇÕES DIRETAS | 0.000.000 | | 1.629.000,00 | | |
| 3.1.90.04 | CONTRATAÇÃO POR TEMPO DETERMINADO | 0.01.00 | 200.000,00 | | | |
| 3.1.90.11 | VENCIMENTOS E VANTAGENS FIXAS - PESSOAL CIVIL | 0.01.00 | 1.300.000,00 | | | |
| 3.1.90.13 | OBRIGAÇÕES PATRONAIS | 0.01.00 | 125.000,00 | | | |
| 3.1.90.94 | INDENIZAÇÕES E RESTITUIÇÕES TRABALHISTAS | 0.01.00 | 4.000,00 | | | |
| 3.1.91.00 | APLICAÇÕES DIRETAS- INTRA-ORÇAMENTÁRIAS | 0.000.000 | | 280.000,00 | | |
| 3.1.91.13 | OBRIGAÇÕES PATRONAIS | 0.01.00 | 280.000,00 | | | |
| 3.3.00.00 | OUTRAS DESPESAS CORRENTES | 0.000.000 | | | 2.966.000,00 | |
| 3.3.90.00 | APLICAÇÕES DIRETAS | 0.000.000 | | 2.966.000,00 | | |
| 3.3.90.08 | OUTROS BENEFÍCIOS ASSISTENCIAIS DO SERVIDOR E DO MILITAR | 0.01.00 | 2.000,00 | | | |
| 3.3.90.14 | DIÁRIAS - CIVIL | 0.01.00 | 49.000,00 | | | |
| 3.3.90.30 | MATERIAL DE CONSUMO | 0.01.00 | 688.000,00 | | | |
| 3.3.90.36 | OUTROS SERVIÇOS DE TERCEIROS - PESSOA FÍSICA | 0.01.00 | 649.000,00 | | | |
| 3.3.90.39 | OUTROS SERVIÇOS DE TERCEIROS - PESSOA JURÍDICA | 0.01.00 | 1.498.000,00 | | | |
| 3.3.90.49 | AUXÍLIO TRANSPORTE | 0.01.00 | 80.000,00 | | | |
| 4.0.00.00 | DESPESAS DE CAPITAL | 0.000.000 | | | | 220.000,00 |
| 4.4.00.00 | INVESTIMENTOS | 0.000.000 | | | 220.000,00 | |
| 4.4.90.00 | APLICAÇÕES DIRETAS | 0.000.000 | | 220.000,00 | | |
| 4.4.90.52 | EQUIPAMENTOS E MATERIAL PERMANENTE | 0.01.00 | 220.000,00 | | | |
| TOTAL | | | | | | 5.095.000,00 |



PREFEITURA DE SERRA TALHADA

Rua Agostinho Nunes de Magalhães, 125 - CNPJ:10.282.945/0001-05

Orçamento Programa - Exercício de 2026

Anexo 02

Página 13

NATUREZA DA DESPESA POR ORGÃO

| PODER | 02 PODER EXECUTIVO MUNICIPAL | | | | | |
|-----------|--|-----------|--------------|--------------|--------------|---------------------|
| ORGÃO | 14 Secretaria Municipal de Esporte e Lazer | | | | | |
| Código | Especificação | F.R. | Elemento | Modalidade | Grupo | Categoria Econômica |
| 3.0.00.00 | DESPESAS CORRENTES | 0.000.000 | | | | 4.809.000,00 |
| 3.1.00.00 | PESSOAL E ENCARGOS SOCIAIS | 0.000.000 | | | 1.712.000,00 | |
| 3.1.90.00 | APLICAÇÕES DIRETAS | 0.000.000 | | 1.412.000,00 | | |
| 3.1.90.04 | CONTRATAÇÃO POR TEMPO DETERMINADO | 0.01.00 | 5.000,00 | | | |
| 3.1.90.11 | VENCIMENTOS E VANTAGENS FIXAS - PESSOAL CIVIL | 0.01.00 | 1.300.000,00 | | | |
| 3.1.90.13 | OBRIGAÇÕES PATRONAIS | 0.01.00 | 100.000,00 | | | |
| 3.1.90.16 | OUTRAS DESPESAS VARIÁVEIS - PESSOAL CIVIL | 0.01.00 | 2.000,00 | | | |
| 3.1.90.94 | INDENIZAÇÕES E RESTITUIÇÕES TRABALHISTAS | 0.01.00 | 5.000,00 | | | |
| 3.1.91.00 | APLICAÇÕES DIRETAS- INTRA-ORÇAMENTÁRIAS | 0.000.000 | | 300.000,00 | | |
| 3.1.91.13 | OBRIGAÇÕES PATRONAIS | 0.01.00 | 300.000,00 | | | |
| 3.3.00.00 | OUTRAS DESPESAS CORRENTES | 0.000.000 | | | 3.097.000,00 | |
| 3.3.50.00 | TRANSFERÊNCIAS A INSTITUIÇÕES PRIVADAS SEM FINS LUCRATIVAS | 0.000.000 | | 5.000,00 | | |
| 3.3.50.43 | SUBVENÇÕES SOCIAIS | 0.01.00 | 5.000,00 | | | |
| 3.3.90.00 | APLICAÇÕES DIRETAS | 0.000.000 | | 3.092.000,00 | | |
| 3.3.90.08 | OUTROS BENEFÍCIOS ASSISTENCIAIS DO SERVIDOR E DO MILITAR | 0.01.00 | 15.000,00 | | | |
| 3.3.90.14 | DIÁRIAS - CIVIL | 0.01.00 | 28.000,00 | | | |
| 3.3.90.30 | MATERIAL DE CONSUMO | 0.01.00 | 590.000,00 | | | |
| 3.3.90.31 | PREMIAÇÕES CULTURAIS, ARTÍSTICAS, CIENTÍFICAS, DESPORTIVAS | 0.01.00 | 90.000,00 | | | |
| 3.3.90.36 | OUTROS SERVIÇOS DE TERCEIROS - PESSOA FÍSICA | 0.01.00 | 864.000,00 | | | |
| 3.3.90.39 | OUTROS SERVIÇOS DE TERCEIROS - PESSOA JURÍDICA | 0.01.00 | 1.438.000,00 | | | |
| 3.3.90.49 | AUXÍLIO TRANSPORTE | 0.01.00 | 65.000,00 | | | |
| 3.3.90.92 | DESPESAS DE EXERCÍCIOS ANTERIORES | 0.01.00 | 2.000,00 | | | |
| 4.0.00.00 | DESPESAS DE CAPITAL | 0.000.000 | | | | 210.000,00 |
| 4.4.00.00 | INVESTIMENTOS | 0.000.000 | | | 210.000,00 | |
| 4.4.90.00 | APLICAÇÕES DIRETAS | 0.000.000 | | 210.000,00 | | |
| 4.4.90.52 | EQUIPAMENTOS E MATERIAL PERMANENTE | 0.01.00 | 210.000,00 | | | |
| TOTAL | | | | | | 5.019.000,00 |



PREFEITURA DE SERRA TALHADA

Rua Agostinho Nunes de Magalhães, 125 - CNPJ:10.282.945/0001-05

Orçamento Programa - Exercício de 2026

Anexo 02

Página 14

NATUREZA DA DESPESA POR ORGÃO

| PODER ORGÃO | | 02 PODER EXECUTIVO MUNICIPAL 16 Secretaria Municipal de Agricultura e Recursos Hídricos | | | | |
|----------------|--|--|--------------|--------------|--------------|---------------------|
| Código | Especificação | F.R. | Elemento | Modalidade | Grupo | Categoria Econômica |
| 3.0.00.00 | DESPESAS CORRENTES | 0.000.000 | | | | 5.970.000,00 |
| 3.1.00.00 | PESSOAL E ENCARGOS SOCIAIS | 0.000.000 | | | 1.376.000,00 | |
| 3.1.90.00 | APLICAÇÕES DIRETAS | 0.000.000 | | 1.280.000,00 | | |
| 3.1.90.04 | CONTRATAÇÃO POR TEMPO DETERMINADO | 0.01.00 | 270.000,00 | | | |
| 3.1.90.11 | VENCIMENTOS E VANTAGENS FIXAS - PESSOAL CIVIL | 0.01.00 | 900.000,00 | | | |
| 3.1.90.13 | OBRIGAÇÕES PATRONAIS | 0.01.00 | 110.000,00 | | | |
| 3.1.91.00 | APLICAÇÕES DIRETAS- INTRA-ORÇAMENTÁRIAS | 0.000.000 | | 96.000,00 | | |
| 3.1.91.13 | OBRIGAÇÕES PATRONAIS | 0.01.00 | 96.000,00 | | | |
| 3.3.00.00 | OUTRAS DESPESAS CORRENTES | 0.000.000 | | | 4.594.000,00 | |
| 3.3.50.00 | TRANSFERÊNCIAS A INSTITUIÇÕES PRIVADAS SEM FINS LUCRATIVAS | 0.000.000 | | 5.000,00 | | |
| 3.3.50.43 | SUBVENÇÕES SOCIAIS | 0.01.00 | 5.000,00 | | | |
| 3.3.90.00 | APLICAÇÕES DIRETAS | 0.000.000 | | 4.589.000,00 | | |
| 3.3.90.08 | OUTROS BENEFÍCIOS ASSISTENCIAIS DO SERVIDOR E DO MILITAR | 0.01.00 | 2.000,00 | | | |
| 3.3.90.14 | DIÁRIAS - CIVIL | 0.01.00 | 2.000,00 | | | |
| 3.3.90.30 | MATERIAL DE CONSUMO | 0.01.00 | 280.000,00 | | | |
| 3.3.90.36 | OUTROS SERVIÇOS DE TERCEIROS - PESSOA FÍSICA | 0.01.00 | 400.000,00 | | | |
| 3.3.90.39 | OUTROS SERVIÇOS DE TERCEIROS - PESSOA JURÍDICA | 0.01.00 | 3.850.000,00 | | | |
| 3.3.90.49 | AUXÍLIO TRANSPORTE | 0.01.00 | 55.000,00 | | | |
| 4.0.00.00 | DESPESAS DE CAPITAL | 0.000.000 | | | | 1.259.600,00 |
| 4.4.00.00 | INVESTIMENTOS | 0.000.000 | | | 1.259.600,00 | |
| 4.4.90.00 | APLICAÇÕES DIRETAS | 0.000.000 | | 1.259.600,00 | | |
| 4.4.90.51 | OBRAS E INSTALAÇÕES | 0.01.00 | 1.119.600,00 | | | |
| 4.4.90.52 | EQUIPAMENTOS E MATERIAL PERMANENTE | 0.01.00 | 140.000,00 | | | |
| TOTAL | | | | | | 7.229.600,00 |



PREFEITURA DE SERRA TALHADA

Rua Agostinho Nunes de Magalhães, 125 - CNPJ:10.282.945/0001-05

Orçamento Programa - Exercício de 2026

Anexo 02

Página 16

NATUREZA DA DESPESA POR ORGÃO

| PODER | 02 PODER EXECUTIVO MUNICIPAL | | | | | |
|-----------|--|-----------|------------|------------|------------|---------------------|
| ORGÃO | 21 Secretaria Mun. de Transparência, Fiscalização e Controle | | | | | |
| Código | Especificação | F.R. | Elemento | Modalidade | Grupo | Categoria Econômica |
| 3.0.00.00 | DESPESAS CORRENTES | 0.000.000 | | | | 1.013.000,00 |
| 3.1.00.00 | PESSOAL E ENCARGOS SOCIAIS | 0.000.000 | | | 846.000,00 | |
| 3.1.90.00 | APLICAÇÕES DIRETAS | 0.000.000 | | 762.000,00 | | |
| 3.1.90.11 | VENCIMENTOS E VANTAGENS FIXAS - PESSOAL CIVIL | 0.01.00 | 684.000,00 | | | |
| 3.1.90.13 | OBRIGAÇÕES PATRONAIS | 0.01.00 | 68.000,00 | | | |
| 3.1.90.16 | OUTRAS DESPESAS VARIÁVEIS - PESSOAL CIVIL | 0.01.00 | 5.000,00 | | | |
| 3.1.90.94 | INDENIZAÇÕES E RESTITUIÇÕES TRABALHISTAS | 0.01.00 | 5.000,00 | | | |
| 3.1.91.00 | APLICAÇÕES DIRETAS- INTRA-ORÇAMENTÁRIAS | 0.000.000 | | 84.000,00 | | |
| 3.1.91.13 | OBRIGAÇÕES PATRONAIS | 0.01.00 | 84.000,00 | | | |
| 3.3.00.00 | OUTRAS DESPESAS CORRENTES | 0.000.000 | | | 167.000,00 | |
| 3.3.90.00 | APLICAÇÕES DIRETAS | 0.000.000 | | 167.000,00 | | |
| 3.3.90.08 | OUTROS BENEFÍCIOS ASSISTENCIAIS DO SERVIDOR E DO MILITAR | 0.01.00 | 2.000,00 | | | |
| 3.3.90.14 | DIÁRIAS - CIVIL | 0.01.00 | 9.000,00 | | | |
| 3.3.90.30 | MATERIAL DE CONSUMO | 0.01.00 | 22.000,00 | | | |
| 3.3.90.36 | OUTROS SERVIÇOS DE TERCEIROS - PESSOA FÍSICA | 0.01.00 | 35.000,00 | | | |
| 3.3.90.39 | OUTROS SERVIÇOS DE TERCEIROS - PESSOA JURÍDICA | 0.01.00 | 50.000,00 | | | |
| 3.3.90.49 | AUXÍLIO TRANSPORTE | 0.01.00 | 36.000,00 | | | |
| 3.3.90.92 | DESPESAS DE EXERCÍCIOS ANTERIORES | 0.01.00 | 13.000,00 | | | |
| 4.0.00.00 | DESPESAS DE CAPITAL | 0.000.000 | | | | 30.000,00 |
| 4.4.00.00 | INVESTIMENTOS | 0.000.000 | | | 30.000,00 | |
| 4.4.90.00 | APLICAÇÕES DIRETAS | 0.000.000 | | 30.000,00 | | |
| 4.4.90.51 | OBRAS E INSTALAÇÕES | 0.01.00 | 10.000,00 | | | |
| 4.4.90.52 | EQUIPAMENTOS E MATERIAL PERMANENTE | 0.01.00 | 20.000,00 | | | |
| TOTAL | | | | | | 1.043.000,00 |



PREFEITURA DE SERRA TALHADA

Rua Agostinho Nunes de Magalhães, 125 - CNPJ:10.282.945/0001-05

Orçamento Programa - Exercício de 2026

Anexo 02

Página 17

NATUREZA DA DESPESA POR ORGÃO

| PODER | 02 PODER EXECUTIVO MUNICIPAL | | | | | |
|-----------|--|-----------|------------|------------|------------|---------------------|
| ORGÃO | 22 Secretaria Municipal de Relações Institucionais - SEMRI | | | | | |
| Código | Especificação | F.R. | Elemento | Modalidade | Grupo | Categoria Econômica |
| 3.0.00.00 | DESPESAS CORRENTES | 0.000.000 | | | | 330.000,00 |
| 3.1.00.00 | PESSOAL E ENCARGOS SOCIAIS | 0.000.000 | | | 286.000,00 | |
| 3.1.90.00 | APLICAÇÕES DIRETAS | 0.000.000 | | 276.000,00 | | |
| 3.1.90.04 | CONTRATAÇÃO POR TEMPO DETERMINADO | 0.01.00 | 5.000,00 | | | |
| 3.1.90.11 | VENCIMENTOS E VANTAGENS FIXAS - PESSOAL CIVIL | 0.01.00 | 200.000,00 | | | |
| 3.1.90.13 | OBRIGAÇÕES PATRONAIS | 0.01.00 | 61.000,00 | | | |
| 3.1.90.16 | OUTRAS DESPESAS VARIÁVEIS - PESSOAL CIVIL | 0.01.00 | 5.000,00 | | | |
| 3.1.90.94 | INDENIZAÇÕES E RESTITUIÇÕES TRABALHISTAS | 0.01.00 | 5.000,00 | | | |
| 3.1.91.00 | APLICAÇÕES DIRETAS- INTRA-ORÇAMENTÁRIAS | 0.000.000 | | 10.000,00 | | |
| 3.1.91.13 | OBRIGAÇÕES PATRONAIS | 0.01.00 | 10.000,00 | | | |
| 3.3.00.00 | OUTRAS DESPESAS CORRENTES | 0.000.000 | | | 44.000,00 | |
| 3.3.90.00 | APLICAÇÕES DIRETAS | 0.000.000 | | 44.000,00 | | |
| 3.3.90.08 | OUTROS BENEFÍCIOS ASSISTENCIAIS DO SERVIDOR E DO MILITAR | 0.01.00 | 2.000,00 | | | |
| 3.3.90.14 | DIÁRIAS - CIVIL | 0.01.00 | 3.000,00 | | | |
| 3.3.90.30 | MATERIAL DE CONSUMO | 0.01.00 | 11.000,00 | | | |
| 3.3.90.33 | PASSAGENS E DESPESAS COM LOCOMOÇÃO | 0.01.00 | 5.000,00 | | | |
| 3.3.90.35 | SERVIÇOS DE CONSULTORIA | 0.01.00 | 3.000,00 | | | |
| 3.3.90.36 | OUTROS SERVIÇOS DE TERCEIROS - PESSOA FÍSICA | 0.01.00 | 5.000,00 | | | |
| 3.3.90.39 | OUTROS SERVIÇOS DE TERCEIROS - PESSOA JURÍDICA | 0.01.00 | 1.000,00 | | | |
| 3.3.90.41 | CONTRIBUIÇÕES | 0.01.00 | 1.000,00 | | | |
| 3.3.90.47 | OBRIGAÇÕES TRIBUTÁRIAS E CONTRIBUTIVAS | 0.01.00 | 1.000,00 | | | |
| 3.3.90.49 | AUXÍLIO TRANSPORTE | 0.01.00 | 11.000,00 | | | |
| 3.3.90.93 | INDENIZAÇÕES E RESTITUIÇÕES | 0.01.00 | 1.000,00 | | | |
| 4.0.00.00 | DESPESAS DE CAPITAL | 0.000.000 | | | | 10.000,00 |
| 4.4.00.00 | INVESTIMENTOS | 0.000.000 | | | 10.000,00 | |
| 4.4.90.00 | APLICAÇÕES DIRETAS | 0.000.000 | | 10.000,00 | | |
| 4.4.90.52 | EQUIPAMENTOS E MATERIAL PERMANENTE | 0.01.00 | 10.000,00 | | | |
| TOTAL | | | | | | 340.000,00 |



PREFEITURA DE SERRA TALHADA

Rua Agostinho Nunes de Magalhães, 125 - CNPJ:10.282.945/0001-05

Orçamento Programa - Exercício de 2026

Anexo 02

Página 18

NATUREZA DA DESPESA POR ORGÃO

| PODER ORGÃO | 02 PODER EXECUTIVO MUNICIPAL 59 Secretaria Municipal da Mulher | | | | | |
|----------------|---|-----------|------------|------------|------------|------------------------|
| Código | Especificação | F.R. | Elemento | Modalidade | Grupo | Categoria Econômica |
| 3. 0. 00. 00 | DESPESAS CORRENTES | 0.000.000 | | | | 788.431,00 |
| 3. 1. 00. 00 | PESSOAL E ENCARGOS SOCIAIS | 0.000.000 | | | 367.000,00 | |
| 3. 1. 90. 00 | APLICAÇÕES DIRETAS | 0.000.000 | | 365.000,00 | | |
| 3. 1. 90. 04 | CONTRATAÇÃO POR TEMPO DETERMINADO | 0.01.00 | 130.000,00 | | | |
| 3. 1. 90. 11 | VENCIMENTOS E VANTAGENS FIXAS - PESSOAL CIVIL | 0.01.00 | 200.000,00 | | | |
| 3. 1. 90. 13 | OBRIGAÇÕES PATRONAIS | 0.01.00 | 35.000,00 | | | |
| 3. 1. 91. 00 | APLICAÇÕES DIRETAS- INTRA-ORÇAMENTÁRIAS | 0.000.000 | | 2.000,00 | | |
| 3. 1. 91. 13 | OBRIGAÇÕES PATRONAIS | 0.01.00 | 2.000,00 | | | |
| 3. 3. 00. 00 | OUTRAS DESPESAS CORRENTES | 0.000.000 | | | 421.431,00 | |
| 3. 3. 90. 00 | APLICAÇÕES DIRETAS | 0.000.000 | | 421.431,00 | | |
| 3. 3. 90. 14 | DIÁRIAS - CIVIL | 0.01.00 | 10.000,00 | | | |
| 3. 3. 90. 30 | MATERIAL DE CONSUMO | 0.01.00 | 91.000,00 | | | |
| 3. 3. 90. 36 | OUTROS SERVIÇOS DE TERCEIROS - PESSOA FÍSICA | 0.01.00 | 108.000,00 | | | |
| 3. 3. 90. 39 | OUTROS SERVIÇOS DE TERCEIROS - PESSOA JURÍDICA | 0.01.00 | 192.431,00 | | | |
| 3. 3. 90. 49 | AUXÍLIO TRANSPORTE | 0.01.00 | 18.000,00 | | | |
| 3. 3. 90. 92 | DESPESAS DE EXERCÍCIOS ANTERIORES | 0.01.00 | 2.000,00 | | | |
| 4. 0. 00. 00 | DESPESAS DE CAPITAL | 0.000.000 | | | | 223.014,00 |
| 4. 4. 00. 00 | INVESTIMENTOS | 0.000.000 | | | 223.014,00 | |
| 4. 4. 90. 00 | APLICAÇÕES DIRETAS | 0.000.000 | | 223.014,00 | | |
| 4. 4. 90. 51 | OBRAS E INSTALAÇÕES | 0.05.01 | 62.214,00 | | | |
| 4. 4. 90. 52 | EQUIPAMENTOS E MATERIAL PERMANENTE | 0.01.00 | 10.800,00 | | | |
| 4. 4. 90. 52 | EQUIPAMENTOS E MATERIAL PERMANENTE | 0.05.01 | 150.000,00 | | | |
| TOTAL | | | | | | 1.011.445,00 |



PREFEITURA DE SERRA TALHADA

Rua Agostinho Nunes de Magalhães, 125 - CNPJ:10.282.945/0001-05

Orçamento Programa - Exercício de 2026

Anexo 02

Página 19

NATUREZA DA DESPESA POR ORGÃO

| PODER | 02 PODER EXECUTIVO MUNICIPAL | | | | | |
|-----------|--|-----------|--------------|--------------|--------------|---------------------|
| ORGÃO | 60 Secretaria de Iluminação Pública e Energia Elétrica | | | | | |
| Código | Especificação | F.R. | Elemento | Modalidade | Grupo | Categoria Econômica |
| 3.0.00.00 | DESPESAS CORRENTES | 0.000.000 | | | | 3.726.000,00 |
| 3.1.00.00 | PESSOAL E ENCARGOS SOCIAIS | 0.000.000 | | | 728.000,00 | |
| 3.1.90.00 | APLICAÇÕES DIRETAS | 0.000.000 | | 700.000,00 | | |
| 3.1.90.04 | CONTRATAÇÃO POR TEMPO DETERMINADO | 0.01.00 | 200.000,00 | | | |
| 3.1.90.11 | VENCIMENTOS E VANTAGENS FIXAS - PESSOAL CIVIL | 0.01.00 | 400.000,00 | | | |
| 3.1.90.13 | OBRIGAÇÕES PATRONAIS | 0.01.00 | 100.000,00 | | | |
| 3.1.91.00 | APLICAÇÕES DIRETAS- INTRA-ORÇAMENTÁRIAS | 0.000.000 | | 28.000,00 | | |
| 3.1.91.13 | OBRIGAÇÕES PATRONAIS | 0.01.00 | 28.000,00 | | | |
| 3.3.00.00 | OUTRAS DESPESAS CORRENTES | 0.000.000 | | | 2.998.000,00 | |
| 3.3.90.00 | APLICAÇÕES DIRETAS | 0.000.000 | | 2.998.000,00 | | |
| 3.3.90.08 | OUTROS BENEFÍCIOS ASSISTENCIAIS DO SERVIDOR E DO MILITAR | 0.01.00 | 2.000,00 | | | |
| 3.3.90.14 | DIÁRIAS - CIVIL | 0.01.00 | 2.000,00 | | | |
| 3.3.90.30 | MATERIAL DE CONSUMO | 0.01.00 | 205.000,00 | | | |
| 3.3.90.36 | OUTROS SERVIÇOS DE TERCEIROS - PESSOA FÍSICA | 0.01.00 | 65.000,00 | | | |
| 3.3.90.39 | OUTROS SERVIÇOS DE TERCEIROS - PESSOA JURÍDICA | 0.01.00 | 2.695.000,00 | | | |
| 3.3.90.49 | AUXÍLIO TRANSPORTE | 0.01.00 | 29.000,00 | | | |
| 4.0.00.00 | DESPESAS DE CAPITAL | 0.000.000 | | | | 1.041.000,00 |
| 4.4.00.00 | INVESTIMENTOS | 0.000.000 | | | 1.041.000,00 | |
| 4.4.90.00 | APLICAÇÕES DIRETAS | 0.000.000 | | 1.041.000,00 | | |
| 4.4.90.52 | EQUIPAMENTOS E MATERIAL PERMANENTE | 0.01.00 | 1.041.000,00 | | | |
| TOTAL | | | | | | 4.767.000,00 |



PREFEITURA DE SERRA TALHADA

Rua Agostinho Nunes de Magalhães, 125 - CNPJ:10.282.945/0001-05

Orçamento Programa - Exercício de 2026

Anexo 02

Página 20

NATUREZA DA DESPESA POR ORGÃO

| PODER | 02 PODER EXECUTIVO MUNICIPAL | | | | | |
|-----------|--|-----------|------------|------------|------------|---------------------|
| ORGÃO | 61 Secretaria Municipal de Comunicação Social e Áudio Visual | | | | | |
| Código | Especificação | F.R. | Elemento | Modalidade | Grupo | Categoria Econômica |
| 3.0.00.00 | DESPESAS CORRENTES | 0.000.000 | | | | 950.000,00 |
| 3.1.00.00 | PESSOAL E ENCARGOS SOCIAIS | 0.000.000 | | | 355.000,00 | |
| 3.1.90.00 | APLICAÇÕES DIRETAS | 0.000.000 | | 355.000,00 | | |
| 3.1.90.11 | VENCIMENTOS E VANTAGENS FIXAS - PESSOAL CIVIL | 0.01.00 | 300.000,00 | | | |
| 3.1.90.13 | OBRIGAÇÕES PATRONAIS | 0.01.00 | 55.000,00 | | | |
| 3.3.00.00 | OUTRAS DESPESAS CORRENTES | 0.000.000 | | | 595.000,00 | |
| 3.3.90.00 | APLICAÇÕES DIRETAS | 0.000.000 | | 595.000,00 | | |
| 3.3.90.14 | DIÁRIAS - CIVIL | 0.01.00 | 5.000,00 | | | |
| 3.3.90.30 | MATERIAL DE CONSUMO | 0.01.00 | 30.000,00 | | | |
| 3.3.90.36 | OUTROS SERVIÇOS DE TERCEIROS - PESSOA FÍSICA | 0.01.00 | 5.000,00 | | | |
| 3.3.90.39 | OUTROS SERVIÇOS DE TERCEIROS - PESSOA JURÍDICA | 0.01.00 | 546.000,00 | | | |
| 3.3.90.49 | AUXÍLIO TRANSPORTE | 0.01.00 | 9.000,00 | | | |
| 4.0.00.00 | DESPESAS DE CAPITAL | 0.000.000 | | | | 50.000,00 |
| 4.4.00.00 | INVESTIMENTOS | 0.000.000 | | | 50.000,00 | |
| 4.4.90.00 | APLICAÇÕES DIRETAS | 0.000.000 | | 50.000,00 | | |
| 4.4.90.52 | EQUIPAMENTOS E MATERIAL PERMANENTE | 0.01.00 | 50.000,00 | | | |
| TOTAL | | | | | | 1.000.000,00 |



PREFEITURA DE SERRA TALHADA

Rua Agostinho Nunes de Magalhães, 125 - CNPJ:10.282.945/0001-05

Orçamento Programa - Exercício de 2026

Anexo 02

Página 21

NATUREZA DA DESPESA POR ORGÃO

| PODER ORGÃO | 90 ENTIDADES SUPERVISIONADAS 01 Fundo Municipal de Saúde | | | | | |
|----------------|---|-----------|---------------|---------------|---------------|------------------------|
| Código | Especificação | F.R. | Elemento | Modalidade | Grupo | Categoria Econômica |
| 3. 0. 00. 00 | DESPESAS CORRENTES | 0.000.000 | | | | 89.094.000,00 |
| 3. 1. 00. 00 | PESSOAL E ENCARGOS SOCIAIS | 0.000.000 | | | 48.376.000,00 | |
| 3. 1. 90. 00 | APLICAÇÕES DIRETAS | 0.000.000 | | 39.590.000,00 | | |
| 3. 1. 90. 04 | CONTRATAÇÃO POR TEMPO DETERMINADO | 0.01.00 | 1.750.000,00 | | | |
| 3. 1. 90. 04 | CONTRATAÇÃO POR TEMPO DETERMINADO | 0.05.10 | 9.386.000,00 | | | |
| 3. 1. 90. 11 | VENCIMENTOS E VANTAGENS FIXAS - PESSOAL CIVIL | 0.01.00 | 11.805.000,00 | | | |
| 3. 1. 90. 11 | VENCIMENTOS E VANTAGENS FIXAS - PESSOAL CIVIL | 0.05.10 | 3.377.000,00 | | | |
| 3. 1. 90. 11 | VENCIMENTOS E VANTAGENS FIXAS - PESSOAL CIVIL | 0.05.10 | 9.155.000,00 | | | |
| 3. 1. 90. 13 | OBRIGAÇÕES PATRONAIS | 0.01.00 | 2.009.000,00 | | | |
| 3. 1. 90. 13 | OBRIGAÇÕES PATRONAIS | 0.05.10 | 131.000,00 | | | |
| 3. 1. 90. 16 | OUTRAS DESPESAS VARIÁVEIS - PESSOAL CIVIL | 0.01.00 | 100.000,00 | | | |
| 3. 1. 90. 16 | OUTRAS DESPESAS VARIÁVEIS - PESSOAL CIVIL | 0.05.10 | 1.496.000,00 | | | |
| 3. 1. 90. 91 | SENTENÇAS JUDICIAIS | 0.01.00 | 180.000,00 | | | |
| 3. 1. 90. 92 | DESPESAS DE EXERCÍCIOS ANTERIORES | 0.01.00 | 5.000,00 | | | |
| 3. 1. 90. 94 | INDENIZAÇÕES E RESTITUIÇÕES TRABALHISTAS | 0.01.00 | 17.000,00 | | | |
| 3. 1. 90. 94 | INDENIZAÇÕES E RESTITUIÇÕES TRABALHISTAS | 0.05.10 | 16.000,00 | | | |
| 3. 1. 90. 96 | RESSARCIMENTO DE DESPESAS DE PESSOAL REQUISITADO | 0.01.00 | 158.000,00 | | | |
| 3. 1. 90. 96 | RESSARCIMENTO DE DESPESAS DE PESSOAL REQUISITADO | 0.05.10 | 5.000,00 | | | |
| 3. 1. 91. 00 | APLICAÇÕES DIRETAS- INTRA-ORÇAMENTÁRIAS | 0.000.000 | | 8.786.000,00 | | |
| 3. 1. 91. 13 | OBRIGAÇÕES PATRONAIS | 0.01.00 | 8.763.000,00 | | | |
| 3. 1. 91. 13 | OBRIGAÇÕES PATRONAIS | 0.05.10 | 23.000,00 | | | |
| 3. 2. 00. 00 | JUROS E ENCARGOS DA DÍVIDA | 0.000.000 | | | 50.000,00 | |
| 3. 2. 91. 00 | APLICAÇÕES DIRETAS- INTRA-ORÇAMENTÁRIAS | 0.000.000 | | 50.000,00 | | |
| 3. 2. 91. 21 | JUROS SOBRE A DÍVIDA POR CONTRATO | 0.01.00 | 50.000,00 | | | |
| 3. 3. 00. 00 | OUTRAS DESPESAS CORRENTES | 0.000.000 | | | 40.668.000,00 | |
| 3. 3. 50. 00 | TRANSFERÊNCIAS A INSTITUIÇÕES PRIVADAS SEM FINS LUCRATIVAS | 0.000.000 | | 895.000,00 | | |
| 3. 3. 50. 43 | SUBVENÇÕES SOCIAIS | 0.01.00 | 117.000,00 | | | |
| 3. 3. 50. 43 | SUBVENÇÕES SOCIAIS | 0.05.10 | 178.000,00 | | | |
| 3. 3. 50. 43 | SUBVENÇÕES SOCIAIS | 0.05.10 | 600.000,00 | | | |
| 3. 3. 71. 00 | TRANSFERÊNCIA A CONSÓRCIOS PÚBLICOS | 0.000.000 | | 3.520.000,00 | | |
| 3. 3. 71. 70 | RATEIO PELA PARTICIPAÇÃO EM CONSÓRCIO PÚBLICO | 0.01.00 | 420.000,00 | | | |
| 3. 3. 71. 70 | RATEIO PELA PARTICIPAÇÃO EM CONSÓRCIO PÚBLICO | 0.02.28 | 1.300.000,00 | | | |
| 3. 3. 71. 70 | RATEIO PELA PARTICIPAÇÃO EM CONSÓRCIO PÚBLICO | 0.05.10 | 300.000,00 | | | |
| 3. 3. 71. 70 | RATEIO PELA PARTICIPAÇÃO EM CONSÓRCIO PÚBLICO | 0.05.10 | 1.500.000,00 | | | |
| 3. 3. 90. 00 | APLICAÇÕES DIRETAS | 0.000.000 | | 36.253.000,00 | | |
| 3. 3. 90. 08 | OUTROS BENEFÍCIOS ASSISTENCIAIS DO SERVIDOR E DO MILITAR | 0.01.00 | 52.000,00 | | | |
| 3. 3. 90. 08 | OUTROS BENEFÍCIOS ASSISTENCIAIS DO SERVIDOR E DO MILITAR | 0.05.10 | 15.000,00 | | | |
| 3. 3. 90. 14 | DIÁRIAS - CIVIL | 0.01.00 | 785.000,00 | | | |
| 3. 3. 90. 14 | DIÁRIAS - CIVIL | 0.05.10 | 20.000,00 | | | |



PREFEITURA DE SERRA TALHADA

Rua Agostinho Nunes de Magalhães, 125 - CNPJ:10.282.945/0001-05

Orçamento Programa - Exercício de 2026

Anexo 02

Página 22

NATUREZA DA DESPESA POR ORGÃO

| PODER | 90 Entidades Supervisionadas | | | | | |
|-----------|---|-----------|---------------|--------------|--------------|---------------------|
| ORGÃO | 01 Fundo Municipal de Saúde | | | | | |
| Código | Especificação | F.R. | Elemento | Modalidade | Grupo | Categoria Econômica |
| 3.3.90.30 | MATERIAL DE CONSUMO | 0.01.00 | 3.679.000,00 | | | |
| 3.3.90.30 | MATERIAL DE CONSUMO | 0.02.28 | 10.000,00 | | | |
| 3.3.90.30 | MATERIAL DE CONSUMO | 0.05.10 | 3.319.000,00 | | | |
| 3.3.90.32 | MATERIAL, BEM OU SERVIÇO PARA DISTRIBUIÇÃO GRATUITA | 0.01.00 | 1.692.000,00 | | | |
| 3.3.90.32 | MATERIAL, BEM OU SERVIÇO PARA DISTRIBUIÇÃO GRATUITA | 0.02.28 | 270.000,00 | | | |
| 3.3.90.32 | MATERIAL, BEM OU SERVIÇO PARA DISTRIBUIÇÃO GRATUITA | 0.05.10 | 279.000,00 | | | |
| 3.3.90.33 | PASSAGENS E DESPESAS COM LOCOMOÇÃO | 0.01.00 | 10.000,00 | | | |
| 3.3.90.35 | SERVIÇOS DE CONSULTORIA | 0.01.00 | 125.000,00 | | | |
| 3.3.90.35 | SERVIÇOS DE CONSULTORIA | 0.05.10 | 15.000,00 | | | |
| 3.3.90.36 | OUTROS SERVIÇOS DE TERCEIROS - PESSOA FÍSICA | 0.01.00 | 512.000,00 | | | |
| 3.3.90.36 | OUTROS SERVIÇOS DE TERCEIROS - PESSOA FÍSICA | 0.02.28 | 10.000,00 | | | |
| 3.3.90.36 | OUTROS SERVIÇOS DE TERCEIROS - PESSOA FÍSICA | 0.05.10 | 314.000,00 | | | |
| 3.3.90.39 | OUTROS SERVIÇOS DE TERCEIROS - PESSOA JURÍDICA | 0.01.00 | 3.406.000,00 | | | |
| 3.3.90.39 | OUTROS SERVIÇOS DE TERCEIROS - PESSOA JURÍDICA | 0.02.28 | 10.000,00 | | | |
| 3.3.90.39 | OUTROS SERVIÇOS DE TERCEIROS - PESSOA JURÍDICA | 0.05.10 | 19.521.000,00 | | | |
| 3.3.90.46 | AUXÍLIO ALIMENTAÇÃO | 0.01.00 | 15.000,00 | | | |
| 3.3.90.46 | AUXÍLIO ALIMENTAÇÃO | 0.05.10 | 129.000,00 | | | |
| 3.3.90.47 | OBRIGAÇÕES TRIBUTÁRIAS E CONTRIBUTIVAS | 0.01.00 | 58.000,00 | | | |
| 3.3.90.48 | OUTROS AUXÍLIOS FINANCEIROS A PESSOA FÍSICA | 0.01.00 | 28.000,00 | | | |
| 3.3.90.48 | OUTROS AUXÍLIOS FINANCEIROS A PESSOA FÍSICA | 0.05.10 | 190.000,00 | | | |
| 3.3.90.49 | AUXÍLIO TRANSPORTE | 0.01.00 | 778.000,00 | | | |
| 3.3.90.49 | AUXÍLIO TRANSPORTE | 0.05.10 | 968.000,00 | | | |
| 3.3.90.91 | SENTENÇAS JUDICIAIS | 0.01.00 | 20.000,00 | | | |
| 3.3.90.92 | DESPESAS DE EXERCÍCIOS ANTERIORES | 0.01.00 | 11.000,00 | | | |
| 3.3.90.92 | DESPESAS DE EXERCÍCIOS ANTERIORES | 0.05.10 | 6.000,00 | | | |
| 3.3.90.93 | INDENIZAÇÕES E RESTITUIÇÕES | 0.01.00 | 3.000,00 | | | |
| 3.3.90.93 | INDENIZAÇÕES E RESTITUIÇÕES | 0.05.10 | 3.000,00 | | | |
| 4.0.00.00 | DESPESAS DE CAPITAL | 0.000.000 | | | | 5.775.000,00 |
| 4.4.00.00 | INVESTIMENTOS | 0.000.000 | | | 4.575.000,00 | |
| 4.4.90.00 | APLICAÇÕES DIRETAS | 0.000.000 | | 4.575.000,00 | | |
| 4.4.90.51 | OBRAS E INSTALAÇÕES | 0.01.00 | 435.000,00 | | | |
| 4.4.90.51 | OBRAS E INSTALAÇÕES | 0.02.31 | 500.000,00 | | | |
| 4.4.90.51 | OBRAS E INSTALAÇÕES | 0.05.10 | 760.000,00 | | | |
| 4.4.90.52 | EQUIPAMENTOS E MATERIAL PERMANENTE | 0.01.00 | 580.000,00 | | | |
| 4.4.90.52 | EQUIPAMENTOS E MATERIAL PERMANENTE | 0.02.31 | 400.000,00 | | | |
| 4.4.90.52 | EQUIPAMENTOS E MATERIAL PERMANENTE | 0.05.10 | 1.900.000,00 | | | |
| 4.6.00.00 | AMORTIZAÇÃO DA DÍVIDA | 0.000.000 | | | 1.200.000,00 | |
| 4.6.90.00 | APLICAÇÕES DIRETAS | 0.000.000 | | 30.000,00 | | |



PREFEITURA DE SERRA TALHADA

Rua Agostinho Nunes de Magalhães, 125 - CNPJ:10.282.945/0001-05

Orçamento Programa - Exercício de 2026

Anexo 02

Página 23

NATUREZA DA DESPESA POR ORGÃO

| PODER | 90 Entidades Supervisionadas | | | | | |
|--------------|--|-----------|--------------|--------------|-------|---------------------|
| ORGÃO | 01 Fundo Municipal de Saúde | | | | | |
| Código | Especificação | F.R. | Elemento | Modalidade | Grupo | Categoria Econômica |
| 4. 6. 90. 71 | PRINCIPAL DA DÍVIDA CONTRATUAL RESGATADA | 0.01.00 | 30.000,00 | | | |
| 4. 6. 91. 00 | APLICAÇÕES DIRETAS- INTRA-ORÇAMENTÁRIAS | 0.000.000 | | 1.170.000,00 | | |
| 4. 6. 91. 71 | PRINCIPAL DA DÍVIDA CONTRATUAL RESGATADA | 0.01.00 | 1.170.000,00 | | | |
| TOTAL | | | | | | 94.869.000,00 |



PREFEITURA DE SERRA TALHADA

Rua Agostinho Nunes de Magalhães, 125 - CNPJ:10.282.945/0001-05

Orçamento Programa - Exercício de 2026

Anexo 02

Página 24

NATUREZA DA DESPESA POR ORGÃO

| PODER | 90 ENTIDADES SUPERVISIONADAS | | | | | |
|-----------|---|-----------|--------------|--------------|--------------|---------------------|
| ORGÃO | 02 Secretaria de Assistência Social e Cidadania | | | | | |
| Código | Especificação | F.R. | Elemento | Modalidade | Grupo | Categoria Econômica |
| 3.0.00.00 | DESPESAS CORRENTES | 0.000.000 | | | | 14.698.600,00 |
| 3.1.00.00 | PESSOAL E ENCARGOS SOCIAIS | 0.000.000 | | | 6.700.200,00 | |
| 3.1.90.00 | APLICAÇÕES DIRETAS | 0.000.000 | | 5.966.200,00 | | |
| 3.1.90.04 | CONTRATAÇÃO POR TEMPO DETERMINADO | 0.01.00 | 1.472.000,00 | | | |
| 3.1.90.04 | CONTRATAÇÃO POR TEMPO DETERMINADO | 0.05.12 | 526.000,00 | | | |
| 3.1.90.11 | VENCIMENTOS E VANTAGENS FIXAS - PESSOAL CIVIL | 0.01.00 | 2.392.000,00 | | | |
| 3.1.90.11 | VENCIMENTOS E VANTAGENS FIXAS - PESSOAL CIVIL | 0.05.12 | 340.000,00 | | | |
| 3.1.90.13 | OBRIGAÇÕES PATRONAIS | 0.01.00 | 561.000,00 | | | |
| 3.1.90.13 | OBRIGAÇÕES PATRONAIS | 0.05.12 | 25.000,00 | | | |
| 3.1.90.16 | OUTRAS DESPESAS VARIÁVEIS - PESSOAL CIVIL | 0.01.00 | 1.000,00 | | | |
| 3.1.90.91 | SENTENÇAS JUDICIAIS | 0.01.00 | 552.200,00 | | | |
| 3.1.90.94 | INDENIZAÇÕES E RESTITUIÇÕES TRABALHISTAS | 0.01.00 | 2.000,00 | | | |
| 3.1.90.96 | RESSARCIMENTO DE DESPESAS DE PESSOAL REQUISITADO | 0.01.00 | 95.000,00 | | | |
| 3.1.91.00 | APLICAÇÕES DIRETAS- INTRA-ORÇAMENTÁRIAS | 0.000.000 | | 734.000,00 | | |
| 3.1.91.13 | OBRIGAÇÕES PATRONAIS | 0.01.00 | 604.000,00 | | | |
| 3.1.91.13 | OBRIGAÇÕES PATRONAIS | 0.05.12 | 130.000,00 | | | |
| 3.3.00.00 | OUTRAS DESPESAS CORRENTES | 0.000.000 | | | 7.998.400,00 | |
| 3.3.50.00 | TRANSFERÊNCIAS A INSTITUIÇÕES PRIVADAS SEM FINS LUCRATIVI | 0.000.000 | | 540.000,00 | | |
| 3.3.50.43 | SUBVENÇÕES SOCIAIS | 0.01.00 | 540.000,00 | | | |
| 3.3.90.00 | APLICAÇÕES DIRETAS | 0.000.000 | | 7.458.400,00 | | |
| 3.3.90.08 | OUTROS BENEFÍCIOS ASSISTENCIAIS DO SERVIDOR E DO MILITA | 0.01.00 | 7.000,00 | | | |
| 3.3.90.08 | OUTROS BENEFÍCIOS ASSISTENCIAIS DO SERVIDOR E DO MILITA | 0.05.12 | 9.000,00 | | | |
| 3.3.90.14 | DIÁRIAS - CIVIL | 0.01.00 | 130.000,00 | | | |
| 3.3.90.14 | DIÁRIAS - CIVIL | 0.05.12 | 16.000,00 | | | |
| 3.3.90.30 | MATERIAL DE CONSUMO | 0.01.00 | 1.108.000,00 | | | |
| 3.3.90.30 | MATERIAL DE CONSUMO | 0.02.13 | 679.000,00 | | | |
| 3.3.90.30 | MATERIAL DE CONSUMO | 0.05.12 | 295.400,00 | | | |
| 3.3.90.32 | MATERIAL, BEM OU SERVIÇO PARA DISTRIBUIÇÃO GRATUITA | 0.01.00 | 50.000,00 | | | |
| 3.3.90.32 | MATERIAL, BEM OU SERVIÇO PARA DISTRIBUIÇÃO GRATUITA | 0.02.13 | 70.000,00 | | | |
| 3.3.90.32 | MATERIAL, BEM OU SERVIÇO PARA DISTRIBUIÇÃO GRATUITA | 0.05.12 | 6.000,00 | | | |
| 3.3.90.33 | PASSAGENS E DESPESAS COM LOCOMOÇÃO | 0.01.00 | 10.000,00 | | | |
| 3.3.90.33 | PASSAGENS E DESPESAS COM LOCOMOÇÃO | 0.05.12 | 5.000,00 | | | |
| 3.3.90.35 | SERVIÇOS DE CONSULTORIA | 0.01.00 | 30.000,00 | | | |
| 3.3.90.36 | OUTROS SERVIÇOS DE TERCEIROS - PESSOA FÍSICA | 0.01.00 | 981.000,00 | | | |
| 3.3.90.36 | OUTROS SERVIÇOS DE TERCEIROS - PESSOA FÍSICA | 0.02.13 | 135.000,00 | | | |
| 3.3.90.36 | OUTROS SERVIÇOS DE TERCEIROS - PESSOA FÍSICA | 0.05.12 | 242.000,00 | | | |
| 3.3.90.39 | OUTROS SERVIÇOS DE TERCEIROS - PESSOA JURÍDICA | 0.01.00 | 2.254.000,00 | | | |
| 3.3.90.39 | OUTROS SERVIÇOS DE TERCEIROS - PESSOA JURÍDICA | 0.02.13 | 137.000,00 | | | |
| 3.3.90.39 | OUTROS SERVIÇOS DE TERCEIROS - PESSOA JURÍDICA | 0.05.12 | 452.000,00 | | | |



PREFEITURA DE SERRA TALHADA

Rua Agostinho Nunes de Magalhães, 125 - CNPJ:10.282.945/0001-05

Orçamento Programa - Exercício de 2026

Anexo 02

Página 25

NATUREZA DA DESPESA POR ORGÃO

| PODER | 90 | Entidades Supervisionadas | | | | |
|-----------|---|--|------------|------------|------------|---------------------|
| ORGÃO | 02 | Secretaria de Assistência Social e Cidadania | | | | |
| Código | Especificação | F.R. | Elemento | Modalidade | Grupo | Categoria Econômica |
| 3.3.90.47 | OBRIGAÇÕES TRIBUTÁRIAS E CONTRIBUTIVAS | 0.01.00 | 54.000,00 | | | |
| 3.3.90.48 | OUTROS AUXÍLIOS FINANCEIROS A PESSOA FÍSICA | 0.01.00 | 47.000,00 | | | |
| 3.3.90.48 | OUTROS AUXÍLIOS FINANCEIROS A PESSOA FÍSICA | 0.02.13 | 200.000,00 | | | |
| 3.3.90.49 | AUXÍLIO TRANSPORTE | 0.01.00 | 434.000,00 | | | |
| 3.3.90.49 | AUXÍLIO TRANSPORTE | 0.02.13 | 9.000,00 | | | |
| 3.3.90.49 | AUXÍLIO TRANSPORTE | 0.05.12 | 94.000,00 | | | |
| 3.3.90.92 | DESPESAS DE EXERCÍCIOS ANTERIORES | 0.01.00 | 2.000,00 | | | |
| 3.3.90.93 | INDENIZAÇÕES E RESTITUIÇÕES | 0.01.00 | 1.000,00 | | | |
| 3.3.90.93 | INDENIZAÇÕES E RESTITUIÇÕES | 0.05.12 | 1.000,00 | | | |
| 4.0.00.00 | DESPESAS DE CAPITAL | 0.000.000 | | | | 711.400,00 |
| 4.4.00.00 | INVESTIMENTOS | 0.000.000 | | | 711.400,00 | |
| 4.4.90.00 | APLICAÇÕES DIRETAS | 0.000.000 | | 711.400,00 | | |
| 4.4.90.51 | OBRAS E INSTALAÇÕES | 0.01.00 | 30.000,00 | | | |
| 4.4.90.51 | OBRAS E INSTALAÇÕES | 0.05.12 | 45.000,00 | | | |
| 4.4.90.52 | EQUIPAMENTOS E MATERIAL PERMANENTE | 0.01.00 | 336.000,00 | | | |
| 4.4.90.52 | EQUIPAMENTOS E MATERIAL PERMANENTE | 0.02.13 | 120.000,00 | | | |
| 4.4.90.52 | EQUIPAMENTOS E MATERIAL PERMANENTE | 0.05.12 | 180.400,00 | | | |
| TOTAL | | | | | | 15.410.000,00 |



PREFEITURA DE SERRA TALHADA

Rua Agostinho Nunes de Magalhães, 125 - CNPJ:10.282.945/0001-05

Orçamento Programa - Exercício de 2026

Anexo 02

Página 26

NATUREZA DA DESPESA POR ORGÃO

| PODER | 90 ENTIDADES SUPERVISIONADAS | | | | | |
|-----------|---|-----------|---------------|---------------|---------------|---------------------|
| ORGÃO | 05 Instituto de Previd.dos Servidores Públicos de Serra Talhada | | | | | |
| Código | Especificação | F.R. | Elemento | Modalidade | Grupo | Categoria Econômica |
| 3.0.00.00 | DESPESAS CORRENTES | 0.000.000 | | | | 51.908.000,00 |
| 3.1.00.00 | PESSOAL E ENCARGOS SOCIAIS | 0.000.000 | | | 51.117.000,00 | |
| 3.1.90.00 | APLICAÇÕES DIRETAS | 0.000.000 | | 51.117.000,00 | | |
| 3.1.90.01 | APOSENTADORIAS, RESERVA REMUNERADA E REFORMAS | 0.01.00 | 100.000,00 | | | |
| 3.1.90.01 | APOSENTADORIAS, RESERVA REMUNERADA E REFORMAS | 0.01.15 | 44.982.000,00 | | | |
| 3.1.90.03 | PENSÕES | 0.01.15 | 5.322.000,00 | | | |
| 3.1.90.04 | CONTRATAÇÃO POR TEMPO DETERMINADO | 0.01.15 | 5.000,00 | | | |
| 3.1.90.11 | VENCIMENTOS E VANTAGENS FIXAS - PESSOAL CIVIL | 0.01.15 | 600.000,00 | | | |
| 3.1.90.13 | OBRIGAÇÕES PATRONAIS | 0.01.15 | 1.000,00 | | | |
| 3.1.90.91 | SENTENÇAS JUDICIAIS | 0.01.15 | 100.000,00 | | | |
| 3.1.90.92 | DESPESAS DE EXERCÍCIOS ANTERIORES | 0.01.15 | 1.000,00 | | | |
| 3.1.90.94 | INDENIZAÇÕES E RESTITUIÇÕES TRABALHISTAS | 0.01.15 | 6.000,00 | | | |
| 3.3.00.00 | OUTRAS DESPESAS CORRENTES | 0.000.000 | | | 791.000,00 | |
| 3.3.90.00 | APLICAÇÕES DIRETAS | 0.000.000 | | 791.000,00 | | |
| 3.3.90.08 | OUTROS BENEFÍCIOS ASSISTENCIAIS DO SERVIDOR E DO MILITA | 0.01.15 | 11.000,00 | | | |
| 3.3.90.14 | DIÁRIAS - CIVIL | 0.01.15 | 40.000,00 | | | |
| 3.3.90.30 | MATERIAL DE CONSUMO | 0.01.15 | 27.000,00 | | | |
| 3.3.90.33 | PASSAGENS E DESPESAS COM LOCOMOÇÃO | 0.01.15 | 5.000,00 | | | |
| 3.3.90.35 | SERVIÇOS DE CONSULTORIA | 0.01.15 | 416.000,00 | | | |
| 3.3.90.36 | OUTROS SERVIÇOS DE TERCEIROS - PESSOA FÍSICA | 0.01.15 | 10.000,00 | | | |
| 3.3.90.39 | OUTROS SERVIÇOS DE TERCEIROS - PESSOA JURÍDICA | 0.01.15 | 279.000,00 | | | |
| 3.3.90.92 | DESPESAS DE EXERCÍCIOS ANTERIORES | 0.01.15 | 3.000,00 | | | |
| 4.0.00.00 | DESPESAS DE CAPITAL | 0.000.000 | | | | 110.000,00 |
| 4.4.00.00 | INVESTIMENTOS | 0.000.000 | | | 10.000,00 | |
| 4.4.90.00 | APLICAÇÕES DIRETAS | 0.000.000 | | 10.000,00 | | |
| 4.4.90.51 | OBRAS E INSTALAÇÕES | 0.01.15 | 5.000,00 | | | |
| 4.4.90.52 | EQUIPAMENTOS E MATERIAL PERMANENTE | 0.01.15 | 5.000,00 | | | |
| 4.6.00.00 | AMORTIZAÇÃO DA DÍVIDA | 0.000.000 | | | 100.000,00 | |
| 4.6.90.00 | APLICAÇÕES DIRETAS | 0.000.000 | | 100.000,00 | | |
| 4.6.90.91 | SENTENÇAS JUDICIAIS | 0.01.15 | 100.000,00 | | | |
| TOTAL | | | | | | 52.018.000,00 |



PREFEITURA DE SERRA TALHADA

Rua Agostinho Nunes de Magalhães, 125 - CNPJ:10.282.945/0001-05

Orçamento Programa - Exercício de 2026

Anexo 02

Página 27

NATUREZA DA DESPESA POR ORGÃO

| PODER | 90 ENTIDADES SUPERVISIONADAS | | | | | |
|-----------|--|-----------|-----------|------------|-----------|---------------------|
| ORGÃO | 06 Fundo Municipal dos Direitos do Idoso | | | | | |
| Código | Especificação | F.R. | Elemento | Modalidade | Grupo | Categoria Econômica |
| 3.0.00.00 | DESPESAS CORRENTES | 0.000.000 | | | | 40.000,00 |
| 3.3.00.00 | OUTRAS DESPESAS CORRENTES | 0.000.000 | | | 40.000,00 | |
| 3.3.90.00 | APLICAÇÕES DIRETAS | 0.000.000 | | 40.000,00 | | |
| 3.3.90.14 | DIÁRIAS - CIVIL | 0.01.00 | 1.000,00 | | | |
| 3.3.90.30 | MATERIAL DE CONSUMO | 0.01.00 | 1.000,00 | | | |
| 3.3.90.35 | SERVIÇOS DE CONSULTORIA | 0.01.00 | 19.000,00 | | | |
| 3.3.90.36 | OUTROS SERVIÇOS DE TERCEIROS - PESSOA FÍSICA | 0.01.00 | 1.000,00 | | | |
| 3.3.90.39 | OUTROS SERVIÇOS DE TERCEIROS - PESSOA JURÍDICA | 0.01.00 | 18.000,00 | | | |
| TOTAL | | | | | | 40.000,00 |



PREFEITURA DE SERRA TALHADA

Rua Agostinho Nunes de Magalhães, 125 - CNPJ:10.282.945/0001-05

Orçamento Programa - Exercício de 2026

Anexo 02

Página 28

NATUREZA DA DESPESA POR ORGÃO

| PODER | 90 ENTIDADES SUPERVISIONADAS | | | | | |
|-----------|--|-----------|-----------|------------|-----------|---------------------|
| ORGÃO | 07 Fundo Municipal da Criança e Adolescente | | | | | |
| Código | Especificação | F.R. | Elemento | Modalidade | Grupo | Categoria Econômica |
| 3.0.00.00 | DESPESAS CORRENTES | 0.000.000 | | | | 43.000,00 |
| 3.3.00.00 | OUTRAS DESPESAS CORRENTES | 0.000.000 | | | 43.000,00 | |
| 3.3.90.00 | APLICAÇÕES DIRETAS | 0.000.000 | | 43.000,00 | | |
| 3.3.90.14 | DIÁRIAS - CIVIL | 0.01.00 | 1.000,00 | | | |
| 3.3.90.30 | MATERIAL DE CONSUMO | 0.01.00 | 1.000,00 | | | |
| 3.3.90.35 | SERVIÇOS DE CONSULTORIA | 0.01.00 | 25.000,00 | | | |
| 3.3.90.36 | OUTROS SERVIÇOS DE TERCEIROS - PESSOA FÍSICA | 0.01.00 | 1.000,00 | | | |
| 3.3.90.39 | OUTROS SERVIÇOS DE TERCEIROS - PESSOA JURÍDICA | 0.01.00 | 15.000,00 | | | |
| TOTAL | | | | | | 43.000,00 |



PREFEITURA DE SERRA TALHADA

Rua Agostinho Nunes de Magalhães, 125 - CNPJ:10.282.945/0001-05

Orçamento Programa - Exercício de 2026

Anexo 02

Página 29

NATUREZA DA DESPESA POR ORGÃO

| PODER | 90 ENTIDADES SUPERVISIONADAS | | | | | |
|-----------|--|-----------|------------|------------|------------|---------------------|
| ORGÃO | 08 Fundo Municipal de Cultura | | | | | |
| Código | Especificação | F.R. | Elemento | Modalidade | Grupo | Categoria Econômica |
| 3.0.00.00 | DESPESAS CORRENTES | 0.000.000 | | | | 787.100,00 |
| 3.3.00.00 | OUTRAS DESPESAS CORRENTES | 0.000.000 | | | 787.100,00 | |
| 3.3.50.00 | TRANSFERÊNCIAS A INSTITUIÇÕES PRIVADAS SEM FINS LUCRATIVAS | 0.000.000 | | 191.764,68 | | |
| 3.3.50.39 | OUTROS SERVIÇOS DE TERCEIROS - PESSOA JURÍDICA | 0.01.00 | 10.000,00 | | | |
| 3.3.50.41 | CONTRIBUIÇÕES | 0.05.01 | 171.764,68 | | | |
| 3.3.50.43 | SUBVENÇÕES SOCIAIS | 0.01.00 | 10.000,00 | | | |
| 3.3.90.00 | APLICAÇÕES DIRETAS | 0.000.000 | | 595.335,32 | | |
| 3.3.90.31 | PREMIAÇÕES CULTURAIS, ARTÍSTICAS, CIENTÍFICAS, DESPORTIVAS | 0.05.01 | 71.774,50 | | | |
| 3.3.90.36 | OUTROS SERVIÇOS DE TERCEIROS - PESSOA FÍSICA | 0.01.00 | 10.000,00 | | | |
| 3.3.90.36 | OUTROS SERVIÇOS DE TERCEIROS - PESSOA FÍSICA | 0.05.01 | 42.716,25 | | | |
| 3.3.90.39 | OUTROS SERVIÇOS DE TERCEIROS - PESSOA JURÍDICA | 0.01.00 | 30.000,00 | | | |
| 3.3.90.39 | OUTROS SERVIÇOS DE TERCEIROS - PESSOA JURÍDICA | 0.05.01 | 15.000,00 | | | |
| 3.3.90.48 | OUTROS AUXÍLIOS FINANCEIROS A PESSOA FÍSICA | 0.01.00 | 40.000,00 | | | |
| 3.3.90.48 | OUTROS AUXÍLIOS FINANCEIROS A PESSOA FÍSICA | 0.05.01 | 385.844,57 | | | |
| TOTAL | | | | | | 787.100,00 |



PREFEITURA DE SERRA TALHADA

Rua Agostinho Nunes de Magalhães, 125 - CNPJ:10.282.945/0001-05

Orçamento Programa - Exercício de 2026

Anexo 02

Página 30

NATUREZA DA DESPESA POR ORGÃO

| PODER | 90 ENTIDADES SUPERVISIONADAS | | | | | |
|-----------|---|-----------|-----------|------------|-----------|---------------------|
| ORGÃO | 09 Fundo Municipal de Proteção ao Patrimônio Cultural | | | | | |
| Código | Especificação | F.R. | Elemento | Modalidade | Grupo | Categoria Econômica |
| 3.0.00.00 | DESPESAS CORRENTES | 0.000.000 | | | | 20.000,00 |
| 3.3.00.00 | OUTRAS DESPESAS CORRENTES | 0.000.000 | | | 20.000,00 | |
| 3.3.90.00 | APLICAÇÕES DIRETAS | 0.000.000 | | 20.000,00 | | |
| 3.3.90.36 | OUTROS SERVIÇOS DE TERCEIROS - PESSOA FÍSICA | 0.01.00 | 10.000,00 | | | |
| 3.3.90.39 | OUTROS SERVIÇOS DE TERCEIROS - PESSOA JURÍDICA | 0.01.00 | 10.000,00 | | | |
| 4.0.00.00 | DESPESAS DE CAPITAL | 0.000.000 | | | | 40.000,00 |
| 4.4.00.00 | INVESTIMENTOS | 0.000.000 | | | 40.000,00 | |
| 4.4.90.00 | APLICAÇÕES DIRETAS | 0.000.000 | | 40.000,00 | | |
| 4.4.90.51 | OBRAS E INSTALAÇÕES | 0.01.00 | 20.000,00 | | | |
| 4.4.90.52 | EQUIPAMENTOS E MATERIAL PERMANENTE | 0.01.00 | 20.000,00 | | | |
| TOTAL | | | | | | 60.000,00 |



PREFEITURA DE SERRA TALHADA

Rua Agostinho Nunes de Magalhães, 125 - CNPJ:10.282.945/0001-05

Orçamento Programa - Exercício de 2026

Anexo 02

Página 31

NATUREZA DA DESPESA POR ORGÃO

| PODER ORGÃO | 90 ENTIDADES SUPERVISIONADAS 12 Fundo Municipal de Educação | | | | | |
|----------------|--|-----------|---------------|---------------|----------------|------------------------|
| Código | Especificação | F.R. | Elemento | Modalidade | Grupo | Categoria Econômica |
| 3. 0. 00. 00 | DESPESAS CORRENTES | 0.000.000 | | | | 154.534.000,00 |
| 3. 1. 00. 00 | PESSOAL E ENCARGOS SOCIAIS | 0.000.000 | | | 110.599.000,00 | |
| 3. 1. 90. 00 | APLICAÇÕES DIRETAS | 0.000.000 | | 89.956.000,00 | | |
| 3. 1. 90. 04 | CONTRATAÇÃO POR TEMPO DETERMINADO | 0.05.09 | 30.060.000,00 | | | |
| 3. 1. 90. 11 | VENCIMENTOS E VANTAGENS FIXAS - PESSOAL CIVIL | 0.01.00 | 611.000,00 | | | |
| 3. 1. 90. 11 | VENCIMENTOS E VANTAGENS FIXAS - PESSOAL CIVIL | 0.05.09 | 20.215.000,00 | | | |
| 3. 1. 90. 11 | VENCIMENTOS E VANTAGENS FIXAS - PESSOAL CIVIL | 0.05.22 | 11.065.000,00 | | | |
| 3. 1. 90. 11 | VENCIMENTOS E VANTAGENS FIXAS - PESSOAL CIVIL | 0.05.22 | 21.860.000,00 | | | |
| 3. 1. 90. 13 | OBRIGAÇÕES PATRONAIS | 0.01.00 | 44.000,00 | | | |
| 3. 1. 90. 13 | OBRIGAÇÕES PATRONAIS | 0.05.09 | 4.109.000,00 | | | |
| 3. 1. 90. 16 | OUTRAS DESPESAS VARIÁVEIS - PESSOAL CIVIL | 0.05.09 | 18.000,00 | | | |
| 3. 1. 90. 91 | SENTENÇAS JUDICIAIS | 0.01.00 | 1.900.000,00 | | | |
| 3. 1. 90. 94 | INDENIZAÇÕES E RESTITUIÇÕES TRABALHISTAS | 0.05.09 | 15.000,00 | | | |
| 3. 1. 90. 96 | RESSARCIMENTO DE DESPESAS DE PESSOAL REQUISITADO | 0.05.09 | 59.000,00 | | | |
| 3. 1. 91. 00 | APLICAÇÕES DIRETAS- INTRA-ORÇAMENTÁRIAS | 0.000.000 | | 20.643.000,00 | | |
| 3. 1. 91. 13 | OBRIGAÇÕES PATRONAIS | 0.01.00 | 282.000,00 | | | |
| 3. 1. 91. 13 | OBRIGAÇÕES PATRONAIS | 0.05.09 | 16.824.000,00 | | | |
| 3. 1. 91. 13 | OBRIGAÇÕES PATRONAIS | 0.05.22 | 3.537.000,00 | | | |
| 3. 2. 00. 00 | JUROS E ENCARGOS DA DÍVIDA | 0.000.000 | | | 18.000,00 | |
| 3. 2. 91. 00 | APLICAÇÕES DIRETAS- INTRA-ORÇAMENTÁRIAS | 0.000.000 | | 18.000,00 | | |
| 3. 2. 91. 21 | JUROS SOBRE A DÍVIDA POR CONTRATO | 0.01.00 | 18.000,00 | | | |
| 3. 3. 00. 00 | OUTRAS DESPESAS CORRENTES | 0.000.000 | | | 43.917.000,00 | |
| 3. 3. 90. 00 | APLICAÇÕES DIRETAS | 0.000.000 | | 43.917.000,00 | | |
| 3. 3. 90. 08 | OUTROS BENEFÍCIOS ASSISTENCIAIS DO SERVIDOR E DO MILITA | 0.01.00 | 5.000,00 | | | |
| 3. 3. 90. 08 | OUTROS BENEFÍCIOS ASSISTENCIAIS DO SERVIDOR E DO MILITA | 0.05.09 | 31.000,00 | | | |
| 3. 3. 90. 08 | OUTROS BENEFÍCIOS ASSISTENCIAIS DO SERVIDOR E DO MILITA | 0.05.09 | 44.000,00 | | | |
| 3. 3. 90. 14 | DIÁRIAS - CIVIL | 0.01.00 | 27.000,00 | | | |
| 3. 3. 90. 14 | DIÁRIAS - CIVIL | 0.05.09 | 200.000,00 | | | |
| 3. 3. 90. 18 | AUXÍLIO FINANCEIRO A ESTUDANTES | 0.01.00 | 1.000,00 | | | |
| 3. 3. 90. 30 | MATERIAL DE CONSUMO | 0.01.00 | 4.200.000,00 | | | |
| 3. 3. 90. 30 | MATERIAL DE CONSUMO | 0.05.02 | 2.410.000,00 | | | |
| 3. 3. 90. 30 | MATERIAL DE CONSUMO | 0.05.03 | 2.500.000,00 | | | |
| 3. 3. 90. 30 | MATERIAL DE CONSUMO | 0.05.04 | 400.000,00 | | | |
| 3. 3. 90. 30 | MATERIAL DE CONSUMO | 0.05.05 | 28.000,00 | | | |
| 3. 3. 90. 30 | MATERIAL DE CONSUMO | 0.05.07 | 200.000,00 | | | |
| 3. 3. 90. 30 | MATERIAL DE CONSUMO | 0.05.09 | 3.411.000,00 | | | |
| 3. 3. 90. 30 | MATERIAL DE CONSUMO | 0.05.22 | 1.416.000,00 | | | |
| 3. 3. 90. 31 | PREMIAÇÕES CULTURAIS, ARTÍSTICAS, CIENTÍFICAS, DESPORTIV | 0.01.00 | 300.000,00 | | | |
| 3. 3. 90. 31 | PREMIAÇÕES CULTURAIS, ARTÍSTICAS, CIENTÍFICAS, DESPORTIV | 0.05.02 | 50.000,00 | | | |



PREFEITURA DE SERRA TALHADA

Rua Agostinho Nunes de Magalhães, 125 - CNPJ:10.282.945/0001-05

Orçamento Programa - Exercício de 2026

Anexo 02

Página 32

NATUREZA DA DESPESA POR ORGÃO

| PODER ORGÃO | | 90 Entidades Supervisionadas 12 Fundo Municipal de Educação | | | | |
|----------------|--|--|--------------|---------------|---------------|---------------------|
| Código | Especificação | F.R. | Elemento | Modalidade | Grupo | Categoria Econômica |
| 3.3.90.31 | PREMIAÇÕES CULTURAIS, ARTÍSTICAS, CIENTÍFICAS, DESPORTIV | 0.05.09 | 300.000,00 | | | |
| 3.3.90.32 | MATERIAL, BEM OU SERVIÇO PARA DISTRIBUIÇÃO GRATUITA | 0.01.00 | 1.000.000,00 | | | |
| 3.3.90.32 | MATERIAL, BEM OU SERVIÇO PARA DISTRIBUIÇÃO GRATUITA | 0.05.02 | 400.000,00 | | | |
| 3.3.90.32 | MATERIAL, BEM OU SERVIÇO PARA DISTRIBUIÇÃO GRATUITA | 0.05.09 | 1.300.000,00 | | | |
| 3.3.90.33 | PASSAGENS E DESPESAS COM LOCOMOÇÃO | 0.01.00 | 11.000,00 | | | |
| 3.3.90.33 | PASSAGENS E DESPESAS COM LOCOMOÇÃO | 0.05.09 | 30.000,00 | | | |
| 3.3.90.35 | SERVIÇOS DE CONSULTORIA | 0.01.00 | 4.000,00 | | | |
| 3.3.90.36 | OUTROS SERVIÇOS DE TERCEIROS - PESSOA FÍSICA | 0.01.00 | 935.000,00 | | | |
| 3.3.90.36 | OUTROS SERVIÇOS DE TERCEIROS - PESSOA FÍSICA | 0.05.02 | 920.000,00 | | | |
| 3.3.90.36 | OUTROS SERVIÇOS DE TERCEIROS - PESSOA FÍSICA | 0.05.04 | 20.000,00 | | | |
| 3.3.90.36 | OUTROS SERVIÇOS DE TERCEIROS - PESSOA FÍSICA | 0.05.07 | 500.000,00 | | | |
| 3.3.90.36 | OUTROS SERVIÇOS DE TERCEIROS - PESSOA FÍSICA | 0.05.09 | 1.134.000,00 | | | |
| 3.3.90.39 | OUTROS SERVIÇOS DE TERCEIROS - PESSOA JURÍDICA | 0.01.00 | 4.806.000,00 | | | |
| 3.3.90.39 | OUTROS SERVIÇOS DE TERCEIROS - PESSOA JURÍDICA | 0.05.02 | 1.970.000,00 | | | |
| 3.3.90.39 | OUTROS SERVIÇOS DE TERCEIROS - PESSOA JURÍDICA | 0.05.04 | 30.000,00 | | | |
| 3.3.90.39 | OUTROS SERVIÇOS DE TERCEIROS - PESSOA JURÍDICA | 0.05.07 | 300.000,00 | | | |
| 3.3.90.39 | OUTROS SERVIÇOS DE TERCEIROS - PESSOA JURÍDICA | 0.05.09 | 6.265.000,00 | | | |
| 3.3.90.39 | OUTROS SERVIÇOS DE TERCEIROS - PESSOA JURÍDICA | 0.05.22 | 3.622.000,00 | | | |
| 3.3.90.47 | OBRIGAÇÕES TRIBUTÁRIAS E CONTRIBUTIVAS | 0.01.00 | 28.000,00 | | | |
| 3.3.90.47 | OBRIGAÇÕES TRIBUTÁRIAS E CONTRIBUTIVAS | 0.05.09 | 9.000,00 | | | |
| 3.3.90.48 | OUTROS AUXÍLIOS FINANCEIROS A PESSOA FÍSICA | 0.01.00 | 900.000,00 | | | |
| 3.3.90.48 | OUTROS AUXÍLIOS FINANCEIROS A PESSOA FÍSICA | 0.05.09 | 1.800.000,00 | | | |
| 3.3.90.49 | AUXÍLIO TRANSPORTE | 0.01.00 | 22.000,00 | | | |
| 3.3.90.49 | AUXÍLIO TRANSPORTE | 0.05.09 | 535.000,00 | | | |
| 3.3.90.49 | AUXÍLIO TRANSPORTE | 0.05.09 | 1.600.000,00 | | | |
| 3.3.90.91 | SENTENÇAS JUDICIAIS | 0.01.00 | 99.000,00 | | | |
| 3.3.90.92 | DESPESAS DE EXERCÍCIOS ANTERIORES | 0.01.00 | 5.000,00 | | | |
| 3.3.90.92 | DESPESAS DE EXERCÍCIOS ANTERIORES | 0.05.09 | 7.000,00 | | | |
| 3.3.90.93 | INDENIZAÇÕES E RESTITUIÇÕES | 0.01.00 | 142.000,00 | | | |
| 4.0.00.00 | DESPESAS DE CAPITAL | 0.000.000 | | | | 13.970.000,00 |
| 4.4.00.00 | INVESTIMENTOS | 0.000.000 | | | 13.570.000,00 | |
| 4.4.90.00 | APLICAÇÕES DIRETAS | 0.000.000 | | 13.570.000,00 | | |
| 4.4.90.51 | OBRAS E INSTALAÇÕES | 0.01.00 | 2.900.000,00 | | | |
| 4.4.90.51 | OBRAS E INSTALAÇÕES | 0.05.02 | 1.300.000,00 | | | |
| 4.4.90.51 | OBRAS E INSTALAÇÕES | 0.05.07 | 100.000,00 | | | |
| 4.4.90.51 | OBRAS E INSTALAÇÕES | 0.05.09 | 100.000,00 | | | |
| 4.4.90.51 | OBRAS E INSTALAÇÕES | 0.05.09 | 500.000,00 | | | |
| 4.4.90.51 | OBRAS E INSTALAÇÕES | 0.05.22 | 3.400.000,00 | | | |



PREFEITURA DE SERRA TALHADA

Rua Agostinho Nunes de Magalhães, 125 - CNPJ:10.282.945/0001-05

Orçamento Programa - Exercício de 2026

Anexo 02

Página 33

NATUREZA DA DESPESA POR ORGÃO

| PODER | 90 Entidades Supervisionadas | | | | | |
|--------------|--|-----------|--------------|------------|------------|---------------------|
| ORGÃO | 12 Fundo Municipal de Educação | | | | | |
| Código | Especificação | F.R. | Elemento | Modalidade | Grupo | Categoria Econômica |
| 4. 4. 90. 52 | EQUIPAMENTOS E MATERIAL PERMANENTE | 0.01.00 | 1.970.000,00 | | | |
| 4. 4. 90. 52 | EQUIPAMENTOS E MATERIAL PERMANENTE | 0.05.02 | 750.000,00 | | | |
| 4. 4. 90. 52 | EQUIPAMENTOS E MATERIAL PERMANENTE | 0.05.07 | 300.000,00 | | | |
| 4. 4. 90. 52 | EQUIPAMENTOS E MATERIAL PERMANENTE | 0.05.09 | 750.000,00 | | | |
| 4. 4. 90. 52 | EQUIPAMENTOS E MATERIAL PERMANENTE | 0.05.22 | 1.500.000,00 | | | |
| 4. 6. 00. 00 | AMORTIZAÇÃO DA DÍVIDA | 0.000.000 | | | 400.000,00 | |
| 4. 6. 90. 00 | APLICAÇÕES DIRETAS | 0.000.000 | | 50.000,00 | | |
| 4. 6. 90. 71 | PRINCIPAL DA DÍVIDA CONTRATUAL RESGATADA | 0.01.00 | 50.000,00 | | | |
| 4. 6. 91. 00 | APLICAÇÕES DIRETAS- INTRA-ORÇAMENTÁRIAS | 0.000.000 | | 350.000,00 | | |
| 4. 6. 91. 71 | PRINCIPAL DA DÍVIDA CONTRATUAL RESGATADA | 0.01.00 | 350.000,00 | | | |
| TOTAL | | | | | | 168.504.000,00 |



PREFEITURA DE SERRA TALHADA

Rua Agostinho Nunes de Magalhães, 125 - CNPJ:10.282.945/0001-05

Orçamento Programa - Exercício de 2026

Anexo 02

Página 34

NATUREZA DA DESPESA POR ORGÃO

| PODER | 90 ENTIDADES SUPERVISIONADAS | | | | | |
|-----------|---|-----------|--------------|--------------|--------------|---------------------|
| ORGÃO | 13 Superintendência de Trânsito e Transporte de Serra Talhada | | | | | |
| Código | Especificação | F.R. | Elemento | Modalidade | Grupo | Categoria Econômica |
| 3.0.00.00 | DESPESAS CORRENTES | 0.000.000 | | | | 7.276.500,00 |
| 3.1.00.00 | PESSOAL E ENCARGOS SOCIAIS | 0.000.000 | | | 2.999.000,00 | |
| 3.1.90.00 | APLICAÇÕES DIRETAS | 0.000.000 | | 2.365.000,00 | | |
| 3.1.90.04 | CONTRATAÇÃO POR TEMPO DETERMINADO | 0.01.00 | 10.000,00 | | | |
| 3.1.90.11 | VENCIMENTOS E VANTAGENS FIXAS - PESSOAL CIVIL | 0.01.00 | 2.000.000,00 | | | |
| 3.1.90.13 | OBRIGAÇÕES PATRONAIS | 0.01.00 | 350.000,00 | | | |
| 3.1.90.94 | INDENIZAÇÕES E RESTITUIÇÕES TRABALHISTAS | 0.01.00 | 5.000,00 | | | |
| 3.1.91.00 | APLICAÇÕES DIRETAS- INTRA-ORÇAMENTÁRIAS | 0.000.000 | | 634.000,00 | | |
| 3.1.91.13 | OBRIGAÇÕES PATRONAIS | 0.01.00 | 634.000,00 | | | |
| 3.3.00.00 | OUTRAS DESPESAS CORRENTES | 0.000.000 | | | 4.277.500,00 | |
| 3.3.50.00 | TRANSFERÊNCIAS A INSTITUIÇÕES PRIVADAS SEM FINS LUCRATIV | 0.000.000 | | 10.000,00 | | |
| 3.3.50.41 | CONTRIBUIÇÕES | 0.01.00 | 10.000,00 | | | |
| 3.3.60.00 | TRANSFERÊNCIAS A INSTITUIÇÕES PRIVADAS COM FINS LUCRATIV | 0.000.000 | | 981.000,00 | | |
| 3.3.60.45 | SUBVENÇÕES ECONÔMICAS | 0.01.00 | 450.000,00 | | | |
| 3.3.60.45 | SUBVENÇÕES ECONÔMICAS | 0.05.01 | 531.000,00 | | | |
| 3.3.90.00 | APLICAÇÕES DIRETAS | 0.000.000 | | 3.286.500,00 | | |
| 3.3.90.08 | OUTROS BENEFÍCIOS ASSISTENCIAIS DO SERVIDOR E DO MILITA | 0.01.00 | 3.000,00 | | | |
| 3.3.90.14 | DIÁRIAS - CIVIL | 0.01.00 | 20.000,00 | | | |
| 3.3.90.30 | MATERIAL DE CONSUMO | 0.01.00 | 1.047.000,00 | | | |
| 3.3.90.35 | SERVIÇOS DE CONSULTORIA | 0.01.00 | 61.000,00 | | | |
| 3.3.90.36 | OUTROS SERVIÇOS DE TERCEIROS - PESSOA FÍSICA | 0.01.00 | 470.000,00 | | | |
| 3.3.90.39 | OUTROS SERVIÇOS DE TERCEIROS - PESSOA JURÍDICA | 0.01.00 | 1.595.500,00 | | | |
| 3.3.90.47 | OBRIGAÇÕES TRIBUTÁRIAS E CONTRIBUTIVAS | 0.01.00 | 2.000,00 | | | |
| 3.3.90.49 | AUXÍLIO TRANSPORTE | 0.01.00 | 84.000,00 | | | |
| 3.3.90.92 | DESPESAS DE EXERCÍCIOS ANTERIORES | 0.01.00 | 2.000,00 | | | |
| 3.3.90.93 | INDENIZAÇÕES E RESTITUIÇÕES | 0.01.00 | 2.000,00 | | | |
| 4.0.00.00 | DESPESAS DE CAPITAL | 0.000.000 | | | | 1.815.000,00 |
| 4.4.00.00 | INVESTIMENTOS | 0.000.000 | | | 1.815.000,00 | |
| 4.4.90.00 | APLICAÇÕES DIRETAS | 0.000.000 | | 1.815.000,00 | | |
| 4.4.90.51 | OBRAS E INSTALAÇÕES | 0.01.00 | 1.225.000,00 | | | |
| 4.4.90.52 | EQUIPAMENTOS E MATERIAL PERMANENTE | 0.01.00 | 590.000,00 | | | |
| TOTAL | | | | | | 9.091.500,00 |



PREFEITURA DE SERRA TALHADA

Rua Agostinho Nunes de Magalhães, 125 - CNPJ:10.282.945/0001-05

Orçamento Programa - Exercício de 2026

Anexo 02

Página 35

NATUREZA DA DESPESA POR ORGÃO

| PODER | 90 ENTIDADES SUPERVISIONADAS | | | | | |
|-----------|--|-----------|---------------|---------------|---------------|---------------------|
| ORGÃO | 14 Fundação Cultural de Serra Talhada | | | | | |
| Código | Especificação | F.R. | Elemento | Modalidade | Grupo | Categoria Econômica |
| 3.0.00.00 | DESPESAS CORRENTES | 0.000.000 | | | | 14.642.000,00 |
| 3.1.00.00 | PESSOAL E ENCARGOS SOCIAIS | 0.000.000 | | | 1.054.000,00 | |
| 3.1.90.00 | APLICAÇÕES DIRETAS | 0.000.000 | | 776.000,00 | | |
| 3.1.90.04 | CONTRATAÇÃO POR TEMPO DETERMINADO | 0.01.00 | 1.000,00 | | | |
| 3.1.90.11 | VENCIMENTOS E VANTAGENS FIXAS - PESSOAL CIVIL | 0.01.00 | 740.000,00 | | | |
| 3.1.90.13 | OBRIGAÇÕES PATRONAIS | 0.01.00 | 34.000,00 | | | |
| 3.1.90.94 | INDENIZAÇÕES E RESTITUIÇÕES TRABALHISTAS | 0.01.00 | 1.000,00 | | | |
| 3.1.91.00 | APLICAÇÕES DIRETAS- INTRA-ORÇAMENTÁRIAS | 0.000.000 | | 278.000,00 | | |
| 3.1.91.13 | OBRIGAÇÕES PATRONAIS | 0.01.00 | 278.000,00 | | | |
| 3.3.00.00 | OUTRAS DESPESAS CORRENTES | 0.000.000 | | | 13.588.000,00 | |
| 3.3.90.00 | APLICAÇÕES DIRETAS | 0.000.000 | | 13.588.000,00 | | |
| 3.3.90.08 | OUTROS BENEFÍCIOS ASSISTENCIAIS DO SERVIDOR E DO MILITAR | 0.01.00 | 2.000,00 | | | |
| 3.3.90.14 | DIÁRIAS - CIVIL | 0.01.00 | 1.000,00 | | | |
| 3.3.90.30 | MATERIAL DE CONSUMO | 0.01.00 | 299.000,00 | | | |
| 3.3.90.32 | MATERIAL, BEM OU SERVIÇO PARA DISTRIBUIÇÃO GRATUITA | 0.01.00 | 17.000,00 | | | |
| 3.3.90.35 | SERVIÇOS DE CONSULTORIA | 0.01.00 | 5.000,00 | | | |
| 3.3.90.36 | OUTROS SERVIÇOS DE TERCEIROS - PESSOA FÍSICA | 0.01.00 | 779.000,00 | | | |
| 3.3.90.39 | OUTROS SERVIÇOS DE TERCEIROS - PESSOA JURÍDICA | 0.01.00 | 12.069.000,00 | | | |
| 3.3.90.47 | OBRIGAÇÕES TRIBUTÁRIAS E CONTRIBUTIVAS | 0.01.00 | 130.000,00 | | | |
| 3.3.90.48 | OUTROS AUXÍLIOS FINANCEIROS A PESSOA FÍSICA | 0.01.00 | 250.000,00 | | | |
| 3.3.90.49 | AUXÍLIO TRANSPORTE | 0.01.00 | 36.000,00 | | | |
| 4.0.00.00 | DESPESAS DE CAPITAL | 0.000.000 | | | | 450.000,00 |
| 4.4.00.00 | INVESTIMENTOS | 0.000.000 | | | 450.000,00 | |
| 4.4.90.00 | APLICAÇÕES DIRETAS | 0.000.000 | | 450.000,00 | | |
| 4.4.90.51 | OBRAS E INSTALAÇÕES | 0.01.00 | 400.000,00 | | | |
| 4.4.90.52 | EQUIPAMENTOS E MATERIAL PERMANENTE | 0.01.00 | 50.000,00 | | | |
| TOTAL | | | | | | 15.092.000,00 |



PREFEITURA DE SERRA TALHADA

Rua Agostinho Nunes de Magalhães, 125 - CNPJ:10.282.945/0001-05

Orçamento Programa - Exercício de 2026

Anexo 02

Página 36

NATUREZA DA DESPESA POR ORGÃO

| PODER ORGÃO | | 90 ENTIDADES SUPERVISIONADAS 90 Autarquia Educacional de Serra Talhada | | | | |
|----------------|--|---|--------------|--------------|--------------|---------------------|
| Código | Especificação | F.R. | Elemento | Modalidade | Grupo | Categoria Econômica |
| 3.0.00.00 | DESPESAS CORRENTES | 0.000.000 | | | | 11.139.000,00 |
| 3.1.00.00 | PESSOAL E ENCARGOS SOCIAIS | 0.000.000 | | | 6.981.000,00 | |
| 3.1.90.00 | APLICAÇÕES DIRETAS | 0.000.000 | | 6.091.000,00 | | |
| 3.1.90.04 | CONTRATAÇÃO POR TEMPO DETERMINADO | 0.01.00 | 2.651.000,00 | | | |
| 3.1.90.11 | VENCIMENTOS E VANTAGENS FIXAS - PESSOAL CIVIL | 0.01.00 | 3.000.000,00 | | | |
| 3.1.90.13 | OBRIGAÇÕES PATRONAIS | 0.01.00 | 425.000,00 | | | |
| 3.1.90.91 | SENTENÇAS JUDICIAIS | 0.01.00 | 10.000,00 | | | |
| 3.1.90.94 | INDENIZAÇÕES E RESTITUIÇÕES TRABALHISTAS | 0.01.00 | 5.000,00 | | | |
| 3.1.91.00 | APLICAÇÕES DIRETAS- INTRA-ORÇAMENTÁRIAS | 0.000.000 | | 890.000,00 | | |
| 3.1.91.13 | OBRIGAÇÕES PATRONAIS | 0.01.00 | 890.000,00 | | | |
| 3.3.00.00 | OUTRAS DESPESAS CORRENTES | 0.000.000 | | | 4.158.000,00 | |
| 3.3.50.00 | TRANSFERÊNCIAS A INSTITUIÇÕES PRIVADAS SEM FINS LUCRATIVAS | 0.000.000 | | 5.000,00 | | |
| 3.3.50.41 | CONTRIBUIÇÕES | 0.01.00 | 5.000,00 | | | |
| 3.3.90.00 | APLICAÇÕES DIRETAS | 0.000.000 | | 4.153.000,00 | | |
| 3.3.90.08 | OUTROS BENEFÍCIOS ASSISTENCIAIS DO SERVIDOR E DO MILITAR | 0.01.00 | 1.000,00 | | | |
| 3.3.90.14 | DIÁRIAS - CIVIL | 0.01.00 | 40.000,00 | | | |
| 3.3.90.18 | AUXÍLIO FINANCEIRO A ESTUDANTES | 0.01.00 | 5.000,00 | | | |
| 3.3.90.30 | MATERIAL DE CONSUMO | 0.01.00 | 414.000,00 | | | |
| 3.3.90.33 | PASSAGENS E DESPESAS COM LOCOMOÇÃO | 0.01.00 | 5.000,00 | | | |
| 3.3.90.35 | SERVIÇOS DE CONSULTORIA | 0.01.00 | 255.000,00 | | | |
| 3.3.90.36 | OUTROS SERVIÇOS DE TERCEIROS - PESSOA FÍSICA | 0.01.00 | 126.000,00 | | | |
| 3.3.90.39 | OUTROS SERVIÇOS DE TERCEIROS - PESSOA JURÍDICA | 0.01.00 | 3.103.000,00 | | | |
| 3.3.90.47 | OBRIGAÇÕES TRIBUTÁRIAS E CONTRIBUTIVAS | 0.01.00 | 12.000,00 | | | |
| 3.3.90.49 | AUXÍLIO TRANSPORTE | 0.01.00 | 160.000,00 | | | |
| 3.3.90.92 | DESPESAS DE EXERCÍCIOS ANTERIORES | 0.01.00 | 2.000,00 | | | |
| 3.3.90.93 | INDENIZAÇÕES E RESTITUIÇÕES | 0.01.00 | 30.000,00 | | | |
| 4.0.00.00 | DESPESAS DE CAPITAL | 0.000.000 | | | | 2.980.000,00 |
| 4.4.00.00 | INVESTIMENTOS | 0.000.000 | | | 2.205.000,00 | |
| 4.4.90.00 | APLICAÇÕES DIRETAS | 0.000.000 | | 2.205.000,00 | | |
| 4.4.90.51 | OBRAS E INSTALAÇÕES | 0.01.00 | 500.000,00 | | | |
| 4.4.90.52 | EQUIPAMENTOS E MATERIAL PERMANENTE | 0.01.00 | 1.705.000,00 | | | |
| 4.6.00.00 | AMORTIZAÇÃO DA DÍVIDA | 0.000.000 | | | 775.000,00 | |
| 4.6.90.00 | APLICAÇÕES DIRETAS | 0.000.000 | | 250.000,00 | | |
| 4.6.90.71 | PRINCIPAL DA DÍVIDA CONTRATUAL RESGATADA | 0.01.00 | 250.000,00 | | | |
| 4.6.91.00 | APLICAÇÕES DIRETAS- INTRA-ORÇAMENTÁRIAS | 0.000.000 | | 525.000,00 | | |
| 4.6.91.71 | PRINCIPAL DA DÍVIDA CONTRATUAL RESGATADA | 0.01.00 | 525.000,00 | | | |
| TOTAL | | | | | | 14.119.000,00 |



PREFEITURA DE SERRA TALHADA

Rua Agostinho Nunes de Magalhães, 125 - CNPJ:10.282.945/0001-05

Orçamento Programa - Exercício de 2026
Anexo 02
Página 37

NATUREZA DA DESPESA POR ORGÃO

| | |
|-------------|----------------|
| TOTAL GERAL | 519.684.000,00 |
|-------------|----------------|



PREFEITURA DE SERRA TALHADA

Rua Agostinho Nunes de Magalhães, 125 - CNPJ:10.282.945/0001-05

Orçamento Programa - Exercício de 2026
Anexo 06
Página 1

PROGRAMA DE TRABALHO

(Inc.II, § 2º, Art.2º)

01 Poder Legislativo

01 Câmara Municipal de Serra Talhada

| Código | Especificação | Operação Especial | Projetos | Atividades | T o t a l |
|-----------------------|--|-------------------|--------------|---------------|---------------|
| 01 | Legislativa | | 2.100.000,00 | 13.506.200,00 | 15.606.200,00 |
| 01 | 031 Ação Legislativa | | 2.100.000,00 | 13.506.200,00 | 15.606.200,00 |
| 01 | 031 0101 Gestão Administrativa da Câmara Municipal | | 2.100.000,00 | 13.124.200,00 | 15.224.200,00 |
| 01.031.0101.1001.0000 | Aquisição de Veículos, Móveis, Máquinas e Equipamentos | | 500.000,00 | | 500.000,00 |
| 01.031.0101.1002.0000 | Melhoria da Infra-Estrutura da Câmara Municipal | | 1.600.000,00 | | 1.600.000,00 |
| 01.031.0101.2001.0000 | Dispendios com Vereadores e Mesa Diretora | | | 4.570.000,00 | 4.570.000,00 |
| 01.031.0101.2002.0000 | Manutenção das Atividades da Câmara | | | 6.642.000,00 | 6.642.000,00 |
| 01.031.0101.2003.0000 | Despesas com Parcelamento Previdência Social | | | 6.000,00 | 6.000,00 |
| 01.031.0101.2004.0000 | Despesas de Exercícios Anteriores | | | 15.000,00 | 15.000,00 |
| 01.031.0101.2005.0000 | Despesas com Sentença Judiciais | | | 6.000,00 | 6.000,00 |
| 01.031.0101.2006.0000 | Manutenção da Escola Legislativo Municipal | | | 31.200,00 | 31.200,00 |
| 01.031.0101.2007.0000 | Divulgação das Ações do Poder Legislativo | | | 215.000,00 | 215.000,00 |
| 01.031.0101.2008.0000 | Câmara Itinerante nos Bairros e Distritos | | | 13.000,00 | 13.000,00 |
| 01.031.0101.2009.0000 | Legislativo na Comunidade Escolar | | | 6.000,00 | 6.000,00 |
| 01.031.0101.2010.0000 | Dispendios com Obrigações Patronais | | | 1.620.000,00 | 1.620.000,00 |
| 01 | 031 0102 Controle Interno do Legislativo | | | 374.000,00 | 374.000,00 |
| 01.031.0102.2011.0000 | Implatação e Manutenção do Controle Interno | | | 374.000,00 | 374.000,00 |
| 01 | 031 0103 Programa Parlamentar Jovem | | | 8.000,00 | 8.000,00 |
| 01.031.0103.2012.0000 | Manutenção do Programa Parlamento Jovem | | | 8.000,00 | 8.000,00 |
| TOTAL | | 0,00 | 2.100.000,00 | 13.506.200,00 | 15.606.200,00 |



PREFEITURA DE SERRA TALHADA

Rua Agostinho Nunes de Magalhães, 125 - CNPJ:10.282.945/0001-05

Orçamento Programa - Exercício de 2026
Anexo 06
Página 2

PROGRAMA DE TRABALHO

(Inc.II, § 2º, Art.2º)

02 Poder Executivo Municipal

02 Gabinete da Prefeita

| Código | Especificação | Operação Especial | Projetos | Atividades | T o t a l |
|-----------------------|--|-------------------|--------------|--------------|--------------|
| 04 | Administração | | 100.000,00 | 2.800.000,00 | 2.900.000,00 |
| 04 | 122 Administração Geral | | 100.000,00 | 2.800.000,00 | 2.900.000,00 |
| 04 | 122 0401 Gestão, Manutenção e Serviços do Gabinete | | 100.000,00 | 2.800.000,00 | 2.900.000,00 |
| 04.122.0401.5199.0000 | Melhorar a Infraestrutura do Gabinete | | 100.000,00 | | 100.000,00 |
| 04.122.0401.6253.0000 | Executar Rotinas Administrativas e Operacionais do Gabinete | | | 2.800.000,00 | 2.800.000,00 |
| 06 | Segurança Pública | | 1.937.479,00 | 3.726.902,00 | 5.664.381,00 |
| 06 | 182 Defesa Civil | | 1.937.479,00 | 3.726.902,00 | 5.664.381,00 |
| 06 | 182 0433 Cidade Protegida e Resiliente | | 15.000,00 | 20.000,00 | 35.000,00 |
| 06.182.0433.5017.0000 | Reduzir a Vulnerabilidade aos Desastres Naturais, Mistos e Humanos | | 15.000,00 | | 15.000,00 |
| 06.182.0433.6061.0000 | Implementar o Plano Municipal de Redução de Riscos - PMRR | | | 20.000,00 | 20.000,00 |
| 06 | 182 0604 Gestão, Manutenção e Serviços da Guarda Municipal | | 1.922.479,00 | 3.691.902,00 | 5.614.381,00 |
| 06.182.0604.5200.0000 | Melhorar a infraestrutura da GCM | | 1.922.479,00 | | 1.922.479,00 |
| 06.182.0604.6234.0000 | Executar Rotinas Administrativas e Operacionais da GCM | | | 3.691.902,00 | 3.691.902,00 |
| 06 | 182 0606 Cidade Mais Segura | | | 15.000,00 | 15.000,00 |
| 06.182.0606.6235.0000 | Executar as Rotinas Adminsitrativas do COMSEP | | | 14.000,00 | 14.000,00 |
| 06.182.0606.6236.0000 | Realizar Conferência Municipal de Segurança Pública | | | 1.000,00 | 1.000,00 |
| TOTAL | | 0,00 | 2.037.479,00 | 6.526.902,00 | 8.564.381,00 |



PREFEITURA DE SERRA TALHADA

Rua Agostinho Nunes de Magalhães, 125 - CNPJ:10.282.945/0001-05

Orçamento Programa - Exercício de 2026
Anexo 06
Página 3

PROGRAMA DE TRABALHO

(Inc.II, § 2º, Art.2º)

02 Poder Executivo Municipal

03 Secretaria Municipal de Governo

| Código | Especificação | Operação Especial | Projetos | Atividades | T o t a l |
|-----------------------|---|-------------------|----------|------------|------------|
| 04 | Administração | | 5.000,00 | 495.405,00 | 500.405,00 |
| 04 | 122 Administração Geral | | 5.000,00 | 495.405,00 | 500.405,00 |
| 04 | 122 0423 Gestão, Manutenção e Serviços da Secretaria de Governo | | 5.000,00 | 495.405,00 | 500.405,00 |
| 04.122.0423.5198.0000 | Melhorar a infraestrutura da SEGOV | | 5.000,00 | | 5.000,00 |
| 04.122.0423.6237.0000 | Executar Rotinas Administrativas e Operacionais da SEGOV | | | 495.405,00 | 495.405,00 |
| TOTAL | | 0,00 | 5.000,00 | 495.405,00 | 500.405,00 |



PREFEITURA DE SERRA TALHADA

Rua Agostinho Nunes de Magalhães, 125 - CNPJ:10.282.945/0001-05

Orçamento Programa - Exercício de 2026
Anexo 06
Página 4

PROGRAMA DE TRABALHO

(Inc.II, § 2º, Art.2º)

02 Poder Executivo Municipal

04 Procuradoria Geral do Município

| Código | Especificação | Operação Especial | Projetos | Atividades | T o t a l |
|-----------------------|---|-------------------|-----------|--------------|--------------|
| 04 | Administração | | 20.000,00 | 2.880.000,00 | 2.900.000,00 |
| 04 | 122 Administração Geral | | 20.000,00 | 2.880.000,00 | 2.900.000,00 |
| 04 | 122 0420 Gestão, Manutenção e Serviços da Procuradoria Geral do Município | | 20.000,00 | 2.880.000,00 | 2.900.000,00 |
| 04.122.0420.5155.0000 | Melhorar a Infraestrutura da PGM | | 20.000,00 | | 20.000,00 |
| 04.122.0420.6144.0000 | Executar as Rotinas Administrativas da PGM | | | 2.880.000,00 | 2.880.000,00 |
| TOTAL | | 0,00 | 20.000,00 | 2.880.000,00 | 2.900.000,00 |



PREFEITURA DE SERRA TALHADA

Rua Agostinho Nunes de Magalhães, 125 - CNPJ:10.282.945/0001-05

Orçamento Programa - Exercício de 2026

Anexo 06

Página 5

PROGRAMA DE TRABALHO

(Inc.II, § 2º, Art.2º)

| 02 Poder Executivo Municipal | | | | | | | |
|-------------------------------------|-------------------------|---|---|-------------------|--------------|---------------|---------------|
| 05 Secretaria Municipal de Finanças | | | | | | | |
| Código | | Especificação | | Operação Especial | Projetos | Atividades | T o t a l |
| 04 | Administração | | | | 200.000,00 | 8.196.000,00 | 8.396.000,00 |
| 04 | 123 | Administração Financeira | | | 200.000,00 | 8.106.000,00 | 8.306.000,00 |
| 04 | 123 | 0402 | Gestão, Manutenção e Serviços da Secretaria Municipal de Finanças | | 200.000,00 | 7.724.000,00 | 7.924.000,00 |
| 04.123.0402.5188.0000 | | Melhorar a Infraestrutura da Secretaria de Finanças | | | 200.000,00 | | 200.000,00 |
| 04.123.0402.6227.0000 | | Executar Rotinas Administrativas e Operacionais da Secretaria de Finanças | | | | 7.724.000,00 | 7.724.000,00 |
| 04 | 123 | 0406 | Modernização Tributária | | | 382.000,00 | 382.000,00 |
| 04.123.0406.6231.0000 | | Gerenciar Taxas Bancárias, Seguros e Encargos | | | | 382.000,00 | 382.000,00 |
| 04 | 129 | Administração de Receitas | | | | 90.000,00 | 90.000,00 |
| 04 | 129 | 0406 | Modernização Tributária | | | 90.000,00 | 90.000,00 |
| 04.129.0406.6228.0000 | | Revisar do Código Tributário Municipal | | | | 40.000,00 | 40.000,00 |
| 04.129.0406.6230.0000 | | Atualizar Planta Genérica de Valores | | | | 50.000,00 | 50.000,00 |
| 28 | Encargos Especiais | | | 5.290.361,00 | | 185.000,00 | 5.475.361,00 |
| 28 | 843 | Serviço da Dívida Interna | | | 5.290.361,00 | 185.000,00 | 5.475.361,00 |
| 28 | 843 | 0402 | Gestão, Manutenção e Serviços da Secretaria Municipal de Finanças | | 5.290.361,00 | | 5.290.361,00 |
| 28.843.0402.0043.0000 | | Despesas com Precatórios e Sentenças Judiciais | | | 980.361,00 | | 980.361,00 |
| 28.843.0402.0044.0000 | | Amortização da Dívida Contratada | | | 4.310.000,00 | | 4.310.000,00 |
| 28 | 843 | 0406 | Modernização Tributária | | | 185.000,00 | 185.000,00 |
| 28.843.0406.0052.0000 | | Restituir Ações Diversas | | | | 185.000,00 | 185.000,00 |
| 99 | Reserva de Contingência | | | | | 7.000.000,00 | 7.000.000,00 |
| 99 | 999 | Reserva de Contingência | | | | 7.000.000,00 | 7.000.000,00 |
| 99 | 999 | 9998 | Reserva de Contigência | | | 7.000.000,00 | 7.000.000,00 |
| 99.999.9998.2044.0000 | | Assegurar Reserva de Contingência | | | | 7.000.000,00 | 7.000.000,00 |
| TOTAL | | | | 5.290.361,00 | 200.000,00 | 15.381.000,00 | 20.871.361,00 |



PREFEITURA DE SERRA TALHADA

Rua Agostinho Nunes de Magalhães, 125 - CNPJ:10.282.945/0001-05

Orçamento Programa - Exercício de 2026
Anexo 06
Página 6

PROGRAMA DE TRABALHO

(Inc.II, § 2º, Art.2º)

| 02 | | Poder Executivo Municipal | | | | | |
|-----------------------|---------------|---|--|-------------------|------------|--------------|--------------|
| 06 | | Secretaria Municipal de Planejamento e Gestão | | | | | |
| Código | | Especificação | | Operação Especial | Projetos | Atividades | T o t a l |
| 04 | Administração | | | | 364.065,00 | 1.527.840,00 | 1.891.905,00 |
| 04 | 121 | Planejamento e Orçamento | | | 364.065,00 | 1.527.840,00 | 1.891.905,00 |
| 04 | 121 | 0405 | Gestão, Manutenção e Serviços da Secretaria de Planejamento e Gestão | | 100.000,00 | 1.300.000,00 | 1.400.000,00 |
| 04.121.0405.5158.0000 | | Melhorar a Infraestrutura da SEPLAG | | | 100.000,00 | | 100.000,00 |
| 04.121.0405.6156.0000 | | Executar Rotinas Administrativas e Operacionais da SEPLAG | | | | 1.300.000,00 | 1.300.000,00 |
| 04 | 121 | 0427 | Governo Participativo | | | 13.500,00 | 13.500,00 |
| 04.121.0427.6158.0000 | | Realizar Orçamento Participativo (OP) | | | | 12.500,00 | 12.500,00 |
| 04.121.0427.6159.0000 | | Promover o Conselho das Cidades | | | | 1.000,00 | 1.000,00 |
| 04 | 121 | 0435 | Cidade Eficiente, tecnológica e monitorada | | 264.065,00 | 214.340,00 | 478.405,00 |
| 04.121.0435.5159.0000 | | Melhorar a Infraestrutura do NTI | | | 264.065,00 | | 264.065,00 |
| 04.121.0435.6157.0000 | | Executar Rotinas Administrativas e Operacionais do NTI | | | | 214.340,00 | 214.340,00 |
| TOTAL | | | | 0,00 | 364.065,00 | 1.527.840,00 | 1.891.905,00 |



PREFEITURA DE SERRA TALHADA

Rua Agostinho Nunes de Magalhães, 125 - CNPJ:10.282.945/0001-05

Orçamento Programa - Exercício de 2026
Anexo 06
Página 7

PROGRAMA DE TRABALHO

(Inc.II, § 2º, Art.2º)

02 Poder Executivo Municipal

07 Secretaria de Administração

| Código | Especificação | Operação Especial | Projetos | Atividades | T o t a l |
|-----------------------|---|-------------------|-----------|--------------|--------------|
| 04 | Administração | | 35.000,00 | 4.759.000,00 | 4.794.000,00 |
| 04 | 122 Administração Geral | | 35.000,00 | 4.729.000,00 | 4.764.000,00 |
| 04 | 122 0409 Formação de Servidor Público | | | 10.000,00 | 10.000,00 |
| 04.122.0409.6201.0000 | Recrutar Pessoal | | | 10.000,00 | 10.000,00 |
| 04 | 122 0440 Gestão, Manutenção e Serviços da Secretaria de Administração | | 35.000,00 | 4.719.000,00 | 4.754.000,00 |
| 04.122.0440.5180.0000 | Melhorar e Manter a Infraestrutura da SAD | | 35.000,00 | | 35.000,00 |
| 04.122.0440.6198.0000 | Executar Rotinas Administrativas e Operacionais da SAD | | | 4.719.000,00 | 4.719.000,00 |
| 04 | 128 Formação de Recursos Humanos | | | 30.000,00 | 30.000,00 |
| 04 | 128 0409 Formação de Servidor Público | | | 30.000,00 | 30.000,00 |
| 04.128.0409.6200.0000 | Qualificar Servidores Municipais | | | 30.000,00 | 30.000,00 |
| 06 | Segurança Pública | | 10.000,00 | 74.000,00 | 84.000,00 |
| 06 | 182 Defesa Civil | | 10.000,00 | 74.000,00 | 84.000,00 |
| 06 | 182 0439 Junta de Serviço Militar | | 10.000,00 | 74.000,00 | 84.000,00 |
| 06.182.0439.5181.0000 | Melhorar e Manter a Infraestrutura da Junta Militar | | 10.000,00 | | 10.000,00 |
| 06.182.0439.6199.0000 | Executar Rotinas Administrativas e Operacionais da Junta Militar | | | 74.000,00 | 74.000,00 |
| TOTAL | | 0,00 | 45.000,00 | 4.833.000,00 | 4.878.000,00 |



PREFEITURA DE SERRA TALHADA

Rua Agostinho Nunes de Magalhães, 125 - CNPJ:10.282.945/0001-05

Orçamento Programa - Exercício de 2026

Anexo 06

Página 8

PROGRAMA DE TRABALHO

(Inc.II, § 2º, Art.2º)

02 Poder Executivo Municipal

08 Secretaria Municipal de Obras e Infraestrutura

| Código | Especificação | Operação Especial | Projetos | Atividades | T o t a l |
|-----------------------|--|-------------------|---------------|---------------|---------------|
| 04 | Administração | | 130.000,00 | 6.473.000,00 | 6.603.000,00 |
| 04 | 122 Administração Geral | | 130.000,00 | 6.473.000,00 | 6.603.000,00 |
| 04 | 122 0411 Gestão, Manutenção e Serviços da Secretaria de Obras e Infraestrutura | | 130.000,00 | 6.473.000,00 | 6.603.000,00 |
| 04.122.0411.5044.0000 | Melhorar a Infraestrutura da SEMOI | | 130.000,00 | | 130.000,00 |
| 04.122.0411.6134.0000 | Executar Rotinas Administrativas e Operacionais da SEMOI | | | 5.600.000,00 | 5.600.000,00 |
| 04.122.0411.6135.0000 | Executar Regularização Fundiária | | | 873.000,00 | 873.000,00 |
| 15 | Urbanismo | | 19.014.804,00 | 8.978.821,00 | 27.993.625,00 |
| 15 | 451 Infra-Estrutura Urbana | | 19.014.804,00 | 8.978.821,00 | 27.993.625,00 |
| 15 | 451 1512 Construir Mais Pavimentações, Estradas e Passarelas | | 9.564.804,00 | 5.278.821,00 | 14.843.625,00 |
| 15.451.1512.5045.0000 | Construir Mais Pavimentações na Zona Urbana e Rural | | 6.680.000,00 | | 6.680.000,00 |
| 15.451.1512.5047.0000 | Construir Mais Pavimentações na Zona Urbana - SEDHU | | 2.225.000,00 | | 2.225.000,00 |
| 15.451.1512.5048.0000 | Construir Mais Pavimentações na Zona Urbana - FEM | | 584.804,00 | | 584.804,00 |
| 15.451.1512.5049.0000 | Construir Rampas de Acesso e Passeios | | 25.000,00 | | 25.000,00 |
| 15.451.1512.5050.0000 | Construir Lombadas em Paralelo e Revestimento Asfáltico | | 50.000,00 | | 50.000,00 |
| 15.451.1512.6136.0000 | Manter a Malha Asfáltica | | | 2.778.821,00 | 2.778.821,00 |
| 15.451.1512.6137.0000 | Requalificar a Malha Asfáltica | | | 2.500.000,00 | 2.500.000,00 |
| 15 | 451 1513 Espaço para Todos | | 2.500.000,00 | 1.500.000,00 | 4.000.000,00 |
| 15.451.1513.5151.0000 | Construir Áreas de Convivência e Lazer | | 2.000.000,00 | | 2.000.000,00 |
| 15.451.1513.5152.0000 | Construir Ciclovias e Ciclofaixas | | 500.000,00 | | 500.000,00 |
| 15.451.1513.6139.0000 | Manter e Reformar Áreas de Convivência e Lazer | | | 1.500.000,00 | 1.500.000,00 |
| 15 | 451 1514 Mais Obras e Infraestrutura | | 6.950.000,00 | 2.200.000,00 | 9.150.000,00 |
| 15.451.1514.5153.0000 | Construir Prédios e/ou Espaços Públicos na Sede e/ou Distritos | | 1.500.000,00 | | 1.500.000,00 |
| 15.451.1514.5154.0000 | Construir Cemitérios Públicos | | 250.000,00 | | 250.000,00 |
| 15.451.1514.5305.0000 | Ampliar Prédios e/ou Espaços Públicos na Sede e Distritos | | 5.000.000,00 | | 5.000.000,00 |
| 15.451.1514.5306.0000 | Ampliar Cemitérios Públicos | | 200.000,00 | | 200.000,00 |
| 15.451.1514.6143.0000 | Ampliar e/ou Reformar Cemitérios Públicos | | | 200.000,00 | 200.000,00 |
| 15.451.1514.6293.0000 | Reformar Prédios ou Espaços Públicos na Sede e Distritos | | | 2.000.000,00 | 2.000.000,00 |
| TOTAL | | 0,00 | 19.144.804,00 | 15.451.821,00 | 34.596.625,00 |



PREFEITURA DE SERRA TALHADA

Rua Agostinho Nunes de Magalhães, 125 - CNPJ:10.282.945/0001-05

Orçamento Programa - Exercício de 2026
Anexo 06
Página 9

PROGRAMA DE TRABALHO

(Inc.II, § 2º, Art.2º)

02 Poder Executivo Municipal

09 Secretaria Municipal de Serviços Públicos

| Código | Especificação | Operação Especial | Projetos | Atividades | T o t a l |
|-----------------------|---|-------------------|--------------|---------------|---------------|
| 15 | Urbanismo | | 50.000,00 | 1.814.478,00 | 1.864.478,00 |
| 15 | 122 Administração Geral | | 50.000,00 | 1.814.478,00 | 1.864.478,00 |
| 15 | 122 1506 Gestão, Manutenção e Serviços da Secretaria de Serviços Públicos | | 50.000,00 | 1.814.478,00 | 1.864.478,00 |
| 15.122.1506.5037.0000 | Melhorar a Infraestrutura da SEMUSP | | 50.000,00 | | 50.000,00 |
| 15.122.1506.6119.0000 | Executar Rotinas Administrativas e Operacionais SEMUSP | | | 1.814.478,00 | 1.814.478,00 |
| 17 | Saneamento | | 1.557.600,00 | 3.090.400,00 | 4.648.000,00 |
| 17 | 512 Saneamento Básico Urbano | | 1.557.600,00 | 3.090.400,00 | 4.648.000,00 |
| 17 | 512 1702 Sanear Serra | | 1.557.600,00 | 3.090.400,00 | 4.648.000,00 |
| 17.512.1702.5038.0000 | Ampliar a Rede de Esgotamento Sanitário | | 1.557.600,00 | | 1.557.600,00 |
| 17.512.1702.6123.0000 | Repor Pavimentação de Ruas em Paralelepípedo | | | 1.291.200,00 | 1.291.200,00 |
| 17.512.1702.6124.0000 | Realizar Manutenção da Rede de Esgotamento Sanitário | | | 1.699.200,00 | 1.699.200,00 |
| 17.512.1702.6125.0000 | Elaborar Projeto de Saneamento Básico Municipal | | | 100.000,00 | 100.000,00 |
| 18 | Gestão Ambiental | | | 21.025.000,00 | 21.025.000,00 |
| 18 | 541 Preservação e Conservação Ambiental | | | 21.025.000,00 | 21.025.000,00 |
| 18 | 541 1701 Cidade Limpa | | | 21.025.000,00 | 21.025.000,00 |
| 18.541.1701.6120.0000 | Gerir o Serviço de Coleta de Resíduos Sólidos | | | 10.020.000,00 | 10.020.000,00 |
| 18.541.1701.6121.0000 | Gerir Serviço de Limpeza Urbana (Varrição de Vias Públicas Pavimentadas, Capinação e Pintura de Meio Fio) | | | 8.161.000,00 | 8.161.000,00 |
| 18.541.1701.6122.0000 | Gerir serviço de Limpeza Urbana (Recolhimento de Metralhas e Poda de Árvores) | | | 2.844.000,00 | 2.844.000,00 |
| TOTAL | | 0,00 | 1.607.600,00 | 25.929.878,00 | 27.537.478,00 |



PREFEITURA DE SERRA TALHADA

Rua Agostinho Nunes de Magalhães, 125 - CNPJ:10.282.945/0001-05

Orçamento Programa - Exercício de 2026
Anexo 06
Página 10

PROGRAMA DE TRABALHO

(Inc.II, § 2º, Art.2º)

02 Poder Executivo Municipal

10 Secretaria de Desenvolvimento Econômico e Turismo

| Código | Especificação | Operação Especial | Projetos | Atividades | T o t a l |
|-----------------------|---|-------------------|------------|--------------|--------------|
| 23 | Comércio e Serviços | | 220.000,00 | 4.875.000,00 | 5.095.000,00 |
| 23 | 122 Administração Geral | | 150.000,00 | 3.095.000,00 | 3.245.000,00 |
| 23 | 122 2203 Gestão, Manutenção e Serviços da Secretaria de Desenvolvimento Econômico e Turismo | | 150.000,00 | 3.095.000,00 | 3.245.000,00 |
| 23.122.2203.5156.0000 | Melhorar a Infraestrutura da SEDETUR | | 150.000,00 | | 150.000,00 |
| 23.122.2203.6145.0000 | Executar as Rotinas Administrativas e Operacionais da SEDETUR | | | 3.095.000,00 | 3.095.000,00 |
| 23 | 691 Promoção Comercial | | | 1.350.000,00 | 1.350.000,00 |
| 23 | 691 2205 Qualifica Serra | | | 1.350.000,00 | 1.350.000,00 |
| 23.691.2205.6151.0000 | Manter a Agência do Trabalho | | | 10.000,00 | 10.000,00 |
| 23.691.2205.6152.0000 | Qualificar os Empreendedores | | | 390.000,00 | 390.000,00 |
| 23.691.2205.6153.0000 | Participar de Feiras, Eventos e Encontros | | | 60.000,00 | 60.000,00 |
| 23.691.2205.6154.0000 | Qualificar a População em Geral | | | 390.000,00 | 390.000,00 |
| 23.691.2205.6155.0000 | Realizar Ações Socioeducativas de Políticas da Juventude | | | 500.000,00 | 500.000,00 |
| 23 | 692 Comercialização | | | 150.000,00 | 150.000,00 |
| 23 | 692 2203 Gestão, Manutenção e Serviços da Secretaria de Desenvolvimento Econômico e Turismo | | | 150.000,00 | 150.000,00 |
| 23.692.2203.6146.0000 | Reformar a Praça de Alimentação | | | 150.000,00 | 150.000,00 |
| 23 | 695 Turismo | | 70.000,00 | 280.000,00 | 350.000,00 |
| 23 | 695 2204 Descubra Serra | | 70.000,00 | 280.000,00 | 350.000,00 |
| 23.695.2204.5157.0000 | Fomentar Equipamentos Turísticos | | 70.000,00 | | 70.000,00 |
| 23.695.2204.6148.0000 | Promover o Turismo de Serra Talhada | | | 150.000,00 | 150.000,00 |
| 23.695.2204.6149.0000 | Manter o Centro de Atendimento aos Turistas - CAT | | | 50.000,00 | 50.000,00 |
| 23.695.2204.6150.0000 | Qualificar o Trade Turístico | | | 80.000,00 | 80.000,00 |
| TOTAL | | 0,00 | 220.000,00 | 4.875.000,00 | 5.095.000,00 |



PREFEITURA DE SERRA TALHADA

Rua Agostinho Nunes de Magalhães, 125 - CNPJ:10.282.945/0001-05

Orçamento Programa - Exercício de 2026
Anexo 06
Página 11

PROGRAMA DE TRABALHO

(Inc.II, § 2º, Art.2º)

02 Poder Executivo Municipal

14 Secretaria Municipal de Esporte e Lazer

| Código | Especificação | Operação Especial | Projetos | Atividades | T o t a l |
|-----------------------|---|-------------------|------------|--------------|--------------|
| 27 | Desporto e Lazer | | 170.000,00 | 4.849.000,00 | 5.019.000,00 |
| 27 | 122 Administração Geral | | 150.000,00 | 2.410.000,00 | 2.560.000,00 |
| 27 | 122 2701 Gestão Administrativa da Secretaria do Esporte e Lazer | | 150.000,00 | 2.410.000,00 | 2.560.000,00 |
| 27.122.2701.5010.0000 | Melhorar a infraestrutura da SEMEL | | 150.000,00 | | 150.000,00 |
| 27.122.2701.6027.0000 | Executar Rotinas Administrativas e Operacionais da SEMEL | | | 2.410.000,00 | 2.410.000,00 |
| 27 | 812 Desporto Comunitário | | 20.000,00 | 2.439.000,00 | 2.459.000,00 |
| 27 | 812 2702 Infraestrutura do Esporte e Lazer | | 20.000,00 | 1.100.000,00 | 1.120.000,00 |
| 27.812.2702.5011.0000 | Melhorar a Infraestrutura de Equipamentos Esportivos e de Lazer | | 20.000,00 | | 20.000,00 |
| 27.812.2702.6037.0000 | Executar Rotinas Administrativas e Operacionais dos Campos de Várzea na Zona Urbana e Rural | | | 200.000,00 | 200.000,00 |
| 27.812.2702.6038.0000 | Executar Rotinas Administrativas e Operacionais dos Equipamentos Esportivos e de Lazer | | | 900.000,00 | 900.000,00 |
| 27 | 812 2709 Esportes para Todos | | | 892.000,00 | 892.000,00 |
| 27.812.2709.6028.0000 | Subvencionar a Liga Desportiva Serratalhadense | | | 70.000,00 | 70.000,00 |
| 27.812.2709.6029.0000 | Apoiar Projetos e Eventos Esportivos | | | 200.000,00 | 200.000,00 |
| 27.812.2709.6030.0000 | Realizar Eventos Esportivos | | | 622.000,00 | 622.000,00 |
| 27 | 812 2710 Vida Saudável | | | 220.000,00 | 220.000,00 |
| 27.812.2710.6031.0000 | Manter a Academia Para Todos | | | 100.000,00 | 100.000,00 |
| 27.812.2710.6032.0000 | Implantar o Projeto "Atividade Física na Terceira Idade ao Ar Livre | | | 70.000,00 | 70.000,00 |
| 27.812.2710.6033.0000 | Implantar o Circuito Esportivo | | | 50.000,00 | 50.000,00 |
| 27 | 812 2711 Lazer e Esporte ao Ar Livre | | | 227.000,00 | 227.000,00 |
| 27.812.2711.6034.0000 | Realizar Espaço Família | | | 120.000,00 | 120.000,00 |
| 27.812.2711.6035.0000 | Realizar Brincando nas Férias | | | 72.000,00 | 72.000,00 |
| 27.812.2711.6036.0000 | Realizar Caminhada do Trabalhador | | | 35.000,00 | 35.000,00 |
| TOTAL | | 0,00 | 170.000,00 | 4.849.000,00 | 5.019.000,00 |



PREFEITURA DE SERRA TALHADA

Rua Agostinho Nunes de Magalhães, 125 - CNPJ:10.282.945/0001-05

Orçamento Programa - Exercício de 2026
Anexo 06
Página 12

PROGRAMA DE TRABALHO

(Inc.II, § 2º, Art.2º)

02 Poder Executivo Municipal

16 Secretaria Municipal de Agricultura e Recursos Hídricos

| Código | Especificação | Operação Especial | Projetos | Atividades | T o t a l |
|-----------------------|---|-------------------|--------------|--------------|--------------|
| 20 | Agricultura | | 1.219.600,00 | 6.010.000,00 | 7.229.600,00 |
| 20 | 122 Administração Geral | | 200.000,00 | 2.500.000,00 | 2.700.000,00 |
| 20 | 122 2017 Gestão, Manutenção e Serviços da Secretaria de Agricultura e Recursos Hídricos | | 200.000,00 | 2.500.000,00 | 2.700.000,00 |
| 20.122.2017.5039.0000 | Melhorar a Infraestrutura da SEMARH | | 200.000,00 | | 200.000,00 |
| 20.122.2017.6126.0000 | Executar as Rotinas Administrativas e Operacionais da SEMARH | | | 2.500.000,00 | 2.500.000,00 |
| 20 | 451 Infra-Estrutura Urbana | | 45.000,00 | 2.500.000,00 | 2.545.000,00 |
| 20 | 451 2014 Estradas do Desenvolvimento | | 45.000,00 | 2.500.000,00 | 2.545.000,00 |
| 20.451.2014.5304.0000 | Construir Passagens Molhadas | | 45.000,00 | | 45.000,00 |
| 20.451.2014.6131.0000 | Revitalizar as Estradas Vicinais | | | 2.400.000,00 | 2.400.000,00 |
| 20.451.2014.6133.0000 | Reformar Passagens Molhadas | | | 100.000,00 | 100.000,00 |
| 20 | 544 Recursos Hídricos | | 824.600,00 | 175.000,00 | 999.600,00 |
| 20 | 544 2006 Água no campo | | 824.600,00 | 175.000,00 | 999.600,00 |
| 20.544.2006.5041.0000 | Melhorar a infraestrutura de distribuição de água | | 274.866,00 | | 274.866,00 |
| 20.544.2006.5307.0000 | Ampliar a infraestrutura de distribuição de água | | 274.867,00 | | 274.867,00 |
| 20.544.2006.5308.0000 | Melhorar a captação ou tratamento de água | | 274.867,00 | | 274.867,00 |
| 20.544.2006.6128.0000 | Manter os Serviços que Garantem Segurança Hídrica | | | 175.000,00 | 175.000,00 |
| 20 | 606 Extensão Rural | | 150.000,00 | 835.000,00 | 985.000,00 |
| 20 | 606 2013 Programa de Apoio, Assistência Técnica e Extensão Rural - PAST | | | 710.000,00 | 710.000,00 |
| 20.606.2013.6129.0000 | Apoiar a Inclusão Produtiva e Cidadania | | | 570.000,00 | 570.000,00 |
| 20.606.2013.6130.0000 | Fortalecer e Diversificar o Potencial Produtivo | | | 140.000,00 | 140.000,00 |
| 20 | 606 2018 Curral de Negócios | | 150.000,00 | 125.000,00 | 275.000,00 |
| 20.606.2018.5040.0000 | Melhorar a Infraestrutura da Feira de Animais | | 150.000,00 | | 150.000,00 |
| 20.606.2018.6127.0000 | Manter Rotinas Administrativas da Comercialização Agropecuária | | | 125.000,00 | 125.000,00 |
| TOTAL | | 0,00 | 1.219.600,00 | 6.010.000,00 | 7.229.600,00 |



PREFEITURA DE SERRA TALHADA

Rua Agostinho Nunes de Magalhães, 125 - CNPJ:10.282.945/0001-05

Orçamento Programa - Exercício de 2026
Anexo 06
Página 13

PROGRAMA DE TRABALHO

(Inc.II, § 2º, Art.2º)

02 Poder Executivo Municipal

17 Secretaria/Agência de Meio Ambiente

| Código | Especificação | Operação Especial | Projetos | Atividades | T o t a l |
|-----------------------|---|-------------------|------------|--------------|--------------|
| 04 | Administração | | 200.000,00 | 1.125.000,00 | 1.325.000,00 |
| 04 | 122 Administração Geral | | 200.000,00 | 1.125.000,00 | 1.325.000,00 |
| 04 | 122 1805 Gestão, Manutenção e Serviços da Secretaria de Meio Ambiente | | 200.000,00 | 1.125.000,00 | 1.325.000,00 |
| 04.122.1805.5031.0000 | Melhorar a Infraestrutura da SEMMA | | 200.000,00 | | 200.000,00 |
| 04.122.1805.6076.0000 | Executar Rotinas Administrativas e Operacionais da SEMMA | | | 1.125.000,00 | 1.125.000,00 |
| 18 | Gestão Ambiental | 2.665.000,00 | | 2.809.000,00 | 5.474.000,00 |
| 18 | 541 Preservação e Conservação Ambiental | 1.281.000,00 | | 606.000,00 | 1.887.000,00 |
| 18 | 541 1816 Unidade de Conservação Municipal de Serra Talhada | | | 70.000,00 | 70.000,00 |
| 18.541.1816.6115.0000 | Criar Unidade de Conservação Municipal | | | 70.000,00 | 70.000,00 |
| 18 | 541 1825 Clima em Ação – Programa de Resiliência Climática de Serra Talhada | | | 141.000,00 | 141.000,00 |
| 18.541.1825.6082.0000 | Atualizar Inventário de Emissões de Gases de Efeito Estufa (GEE) | | | 15.000,00 | 15.000,00 |
| 18.541.1825.6083.0000 | Formar Brigada de Primeira Resposta a Focos de Incêndio | | | 6.000,00 | 6.000,00 |
| 18.541.1825.6084.0000 | Atualizar Plano Local de Ação Climática | | | 50.000,00 | 50.000,00 |
| 18.541.1825.6085.0000 | Realizar Eventos para Enfrentamento das Mudanças Climáticas | | | 70.000,00 | 70.000,00 |
| 18 | 541 1826 Serra Mais Verde - Arborização Para uma Cidade Sustentável | 100.000,00 | 320.000,00 | | 420.000,00 |
| 18.541.1826.5296.0000 | Melhorar a Infraestrutura do Viveiro Municipal | 100.000,00 | | | 100.000,00 |
| 18.541.1826.6086.0000 | Produzir Muda no Viveiro Municipal para Doação e Plantio | | | 130.000,00 | 130.000,00 |
| 18.541.1826.6087.0000 | Plantar em Áreas Urbanas como Residências, Canteiros, Escolas, etc. Acima de 1.50m | | | 110.000,00 | 110.000,00 |
| 18.541.1826.6088.0000 | Realizar Cursos e Capacitação aos Servidores | | | 30.000,00 | 30.000,00 |
| 18.541.1826.6091.0000 | Operacionalizar o Viveiro Municipal com Apoio Técnico | | | 50.000,00 | 50.000,00 |
| 18 | 541 1831 Sertão Parque Ecológico de Serra Talhada | 1.000.000,00 | | | 1.000.000,00 |
| 18.541.1831.5300.0000 | Implantar um Parque Ecológico Municipal de Serra Talhada | 1.000.000,00 | | | 1.000.000,00 |
| 18 | 541 1832 EcoEstação ST Sustentável: Estação de Resíduos Volumosos | 181.000,00 | 75.000,00 | | 256.000,00 |
| 18.541.1832.5301.0000 | Construir EcoEstação em Região Estratégica | 181.000,00 | | | 181.000,00 |
| 18.541.1832.6118.0000 | Manter EcoEstação Operando | | | 75.000,00 | 75.000,00 |
| 18 | 542 Controle Ambiental | 1.384.000,00 | | 2.203.000,00 | 3.587.000,00 |
| 18 | 542 1813 Mude de Atitude, Cuidar do Meio Ambiente é Cuidar de Você e do Futuro! | | | 336.000,00 | 336.000,00 |
| 18.542.1813.6092.0000 | Promover Educação Ambiental (Caravanas, Trilhas, Oficinas, Palestras, Porta a Porta e Mobilizações) | | | 70.000,00 | 70.000,00 |
| 18.542.1813.6093.0000 | Formar Agentes Jovens Ambientais - AJA | | | 10.000,00 | 10.000,00 |
| 18.542.1813.6094.0000 | Manter Programa dos Monitores Ambientais | | | 87.600,00 | 87.600,00 |
| 18.542.1813.6095.0000 | Desenvolver a Política Municipal de Educação Ambiental Sustentável | | | 98.400,00 | 98.400,00 |
| 18.542.1813.6096.0000 | Realizar Eventos de Sustentabilidade e Meio Ambiente (Junho Verde, Capacitações, Concursos) | | | 70.000,00 | 70.000,00 |



PREFEITURA DE SERRA TALHADA

Rua Agostinho Nunes de Magalhães, 125 - CNPJ:10.282.945/0001-05

Orçamento Programa - Exercício de 2026
Anexo 06
Página 14

PROGRAMA DE TRABALHO

(Inc.II, § 2º, Art.2º)

02 Poder Executivo Municipal

17 Secretaria/Agência de Meio Ambiente

| Código | Especificação | Operação Especial | Projetos | Atividades | T o t a l |
|-----------------------|---|-------------------|------------|------------|--------------|
| 18 542 1818 | Composta Serra – Gestão Sustentável dos Resíduos Orgânicos | | 30.000,00 | 99.000,00 | 129.000,00 |
| 18.542.1818.5032.0000 | Implantar Unidade de Compostagem | | 30.000,00 | | 30.000,00 |
| 18.542.1818.6080.0000 | Manter Unidade de Compostagem | | | 79.000,00 | 79.000,00 |
| 18.542.1818.6081.0000 | Lançar Campanha de Compostagem Doméstica | | | 20.000,00 | 20.000,00 |
| 18 542 1824 | Recicla Mais Serra Talhada | | 954.000,00 | 876.000,00 | 1.830.000,00 |
| 18.542.1824.5293.0000 | Melhorar Infraestrutura da Coleta Seletiva | | 954.000,00 | | 954.000,00 |
| 18.542.1824.6077.0000 | Manter o Serviço da Coleta Seletiva | | | 240.000,00 | 240.000,00 |
| 18.542.1824.6078.0000 | Expandir o Serviço da Coleta Seletiva | | | 36.000,00 | 36.000,00 |
| 18.542.1824.6079.0000 | Subvenções Sociais | | | 600.000,00 | 600.000,00 |
| 18 542 1826 | Serra Mais Verde - Arborização Para uma Cidade Sustentável | | 100.000,00 | | 100.000,00 |
| 18.542.1826.5295.0000 | Realizar Podas de Árvores com Cesto Aéreo | | 100.000,00 | | 100.000,00 |
| 18 542 1827 | Cuide e Proteja os Animais – Programa de Bem-Estar Animal de Serra Talhada | | 100.000,00 | 170.000,00 | 270.000,00 |
| 18.542.1827.5033.0000 | Implantar o Centro de Atendimento aos Animais Errantes - CAAE | | 100.000,00 | | 100.000,00 |
| 18.542.1827.6097.0000 | Subvenções Sociais | | | 20.000,00 | 20.000,00 |
| 18.542.1827.6098.0000 | Criar o Plano Municipal de Combate e Prevenção ao Abandono de Animais Domésticos | | | 10.000,00 | 10.000,00 |
| 18.542.1827.6100.0000 | Executar Rotinas Administrativas e Operacionais do Castramóvel | | | 50.000,00 | 50.000,00 |
| 18.542.1827.6101.0000 | Realizar Eventos de Causa Animal | | | 50.000,00 | 50.000,00 |
| 18.542.1827.6102.0000 | Realizar Microchipagem de Animais Domesticos | | | 40.000,00 | 40.000,00 |
| 18 542 1828 | A3P em Movimento: Gestão Sustentável | | 25.000,00 | 64.000,00 | 89.000,00 |
| 18.542.1828.5297.0000 | Melhorar a Infraestrutura da A3P | | 15.000,00 | | 15.000,00 |
| 18.542.1828.5298.0000 | Melhorar o Ambiente de Trabalho por Meio da Integração de Infraestrutura Verde | | 10.000,00 | | 10.000,00 |
| 18.542.1828.6104.0000 | Executar Rotinas Administrativas e Operacionais da A3P | | | 5.000,00 | 5.000,00 |
| 18.542.1828.6105.0000 | Implantar Programas de Uso Racional e Sustentável de Materiais no Serviço Público | | | 6.000,00 | 6.000,00 |
| 18.542.1828.6106.0000 | Ampliar a Estrutura de Apoio à Mobilidade Cicloviária | | | 5.000,00 | 5.000,00 |
| 18.542.1828.6108.0000 | Integrar Critérios de Sustentabilidade nas Rotinas Administrativas Municipais com Orientação Técnica da A3P | | | 48.000,00 | 48.000,00 |
| 18 542 1829 | Sala Verde Serra Talhada Sustentável | | 20.000,00 | 58.000,00 | 78.000,00 |
| 18.542.1829.5299.0000 | Melhorar a Infraestrutura da Sala Verde | | 20.000,00 | | 20.000,00 |
| 18.542.1829.6110.0000 | Executar Rotinas Administrativas e Operacionais da Sala Verde | | | 34.000,00 | 34.000,00 |
| 18.542.1829.6111.0000 | Capacitar Educadores e Lideranças Comunitárias | | | 12.000,00 | 12.000,00 |
| 18.542.1829.6112.0000 | Implementar o Prêmio Boas Práticas Ambientais no âmbito da Sala Verde | | | 12.000,00 | 12.000,00 |
| 18 542 1830 | Nascentes: Comunidade que Cuida | | 110.000,00 | | 110.000,00 |
| 18.542.1830.5034.0000 | Implantar 4 Viveiros Agroflorestais Comunitários em Distritos Estratégicos | | 50.000,00 | | 50.000,00 |
| 18.542.1830.5035.0000 | Proteger Fisicamente as Nascentes para Evitar Contaminação e Degradação | | 30.000,00 | | 30.000,00 |
| 18.542.1830.5036.0000 | Restaurar a Vegetação Nativa em Áreas de Recarga para Melhorar a Infiltração da Água e Estabilizar o Solo | | 30.000,00 | | 30.000,00 |
| 18 542 1839 | Gestão, Manutenção e Serviços da Agência Municipal de Meio Ambiente | | 45.000,00 | 600.000,00 | 645.000,00 |
| 18.542.1839.5177.0000 | Melhorar a Infraestrutura da AMMA | | 45.000,00 | | 45.000,00 |
| 18.542.1839.6196.0000 | Executar Rotinas Operacionais e Administrativas da AMMA | | | 600.000,00 | 600.000,00 |



PREFEITURA DE SERRA TALHADA

Rua Agostinho Nunes de Magalhães, 125 - CNPJ:10.282.945/0001-05

Orçamento Programa - Exercício de 2026
Anexo 06
Página 15

PROGRAMA DE TRABALHO

(Inc.II, § 2º, Art.2º)

02 Poder Executivo Municipal

17 Secretaria/Agência de Meio Ambiente

| Código | Especificação | Operação Especial | Projetos | Atividades | T o t a l |
|--------|---------------|-------------------|--------------|--------------|--------------|
| TOTAL | | 0,00 | 2.865.000,00 | 3.934.000,00 | 6.799.000,00 |



PREFEITURA DE SERRA TALHADA

Rua Agostinho Nunes de Magalhães, 125 - CNPJ:10.282.945/0001-05

Orçamento Programa - Exercício de 2026
Anexo 06
Página 16

PROGRAMA DE TRABALHO

(Inc.II, § 2º, Art.2º)

02 Poder Executivo Municipal

21 Secretaria Mun. de Transparência, Fiscalização e Controle

| Código | Especificação | Operação Especial | Projetos | Atividades | T o t a l |
|-----------------------|---|-------------------|---|--------------|--------------|
| 04 | Administração | | 30.000,00 | 1.013.000,00 | 1.043.000,00 |
| 04 | 124 | Controle Interno | 30.000,00 | 1.013.000,00 | 1.043.000,00 |
| 04 | 124 | 0430 | Gestão, Manutenção e Serviços da Sec. Mun. de Transparência, Fiscalização e Controle | 983.000,00 | 1.013.000,00 |
| 04.124.0430.5013.0000 | Melhorar a Infraestrutura da STFC | | 30.000,00 | | 30.000,00 |
| 04.124.0430.6044.0000 | Executar Rotinas Administrativas e Operacionais da STFC | | | 983.000,00 | 983.000,00 |
| 04 | 124 | 0444 | Fortalecimento da Transparência, Cidadania Ativa e da Governança Participativa | 30.000,00 | 30.000,00 |
| 04.124.0444.6045.0000 | Realizar Diagnósticos Participativos nos Territórios | | | 10.000,00 | 10.000,00 |
| 04.124.0444.6251.0000 | Executar Projeto de Educação Cidadã | | | 20.000,00 | 20.000,00 |
| TOTAL | | 0,00 | 30.000,00 | 1.013.000,00 | 1.043.000,00 |



PREFEITURA DE SERRA TALHADA

Rua Agostinho Nunes de Magalhães, 125 - CNPJ:10.282.945/0001-05

Orçamento Programa - Exercício de 2026
Anexo 06
Página 17

PROGRAMA DE TRABALHO

(Inc.II, § 2º, Art.2º)

02 Poder Executivo Municipal

22 Secretaria Municipal de Relações Institucionais - SEMRI

| Código | Especificação | Operação Especial | Projetos | Atividades | T o t a l |
|-----------------------|---|-------------------|-----------|------------|------------|
| 04 | Administração | | 10.000,00 | 330.000,00 | 340.000,00 |
| 04 | 122 Administração Geral | | 10.000,00 | 330.000,00 | 340.000,00 |
| 04 | 122 0432 Gestão, Manutenção e Serviços da Secretaria de Relações Institucionais - SEMRI | | 10.000,00 | 330.000,00 | 340.000,00 |
| 04.122.0432.5179.0000 | Melhorar a Infraestrutura da SEMRI | | 10.000,00 | | 10.000,00 |
| 04.122.0432.6197.0000 | Executar Rotinas Administrativas e Operacionais da SEMRI | | | 330.000,00 | 330.000,00 |
| TOTAL | | 0,00 | 10.000,00 | 330.000,00 | 340.000,00 |



PREFEITURA DE SERRA TALHADA

Rua Agostinho Nunes de Magalhães, 125 - CNPJ:10.282.945/0001-05

Orçamento Programa - Exercício de 2026
Anexo 06
Página 18

PROGRAMA DE TRABALHO

(Inc.II, § 2º, Art.2º)

| 02 | | Poder Executivo Municipal | | | | | | |
|-----------------------|---------------|--|---|--|-------------------|------------|------------|--------------|
| 59 | | Secretaria Municipal da Mulher | | | | | | |
| Código | | Especificação | | | Operação Especial | Projetos | Atividades | T o t a l |
| 04 | Administração | | | | | 223.014,00 | 788.431,00 | 1.011.445,00 |
| 04 | 122 | Administração Geral | | | | 223.014,00 | 788.431,00 | 1.011.445,00 |
| 04 | 122 | 1409 | Empodera Elas | | | | 12.000,00 | 12.000,00 |
| 04.122.1409.6058.0000 | | Implantar o Programa para Promoção da Autonomia Financeira da Mulher | | | | | 12.000,00 | 12.000,00 |
| 04 | 122 | 1410 | Gestão, Manutenção e Serviços da Secretaria Municipal da Mulher | | | 10.800,00 | 579.631,00 | 590.431,00 |
| 04.122.1410.5022.0000 | | Melhorar a Infraestrutura da SEMU | | | 10.800,00 | | | 10.800,00 |
| 04.122.1410.6063.0000 | | Executar Rotinas Administrativas e Operacionais da SEMU | | | | | 550.631,00 | 550.631,00 |
| 04.122.1410.6064.0000 | | Criar o Plano de Políticas Públicas para Mulher | | | | | 20.000,00 | 20.000,00 |
| 04.122.1410.6065.0000 | | Implementar o Plano de Políticas Públicas para Mulher | | | | | 9.000,00 | 9.000,00 |
| 04 | 122 | 1411 | Gestão, Manutenção e Serviços do Centro Especializado de Atendimento à Mulher | | | 212.214,00 | 196.800,00 | 409.014,00 |
| 04.122.1411.5023.0000 | | Melhorar a infraestrutura do CEAM | | | 212.214,00 | | | 212.214,00 |
| 04.122.1411.6066.0000 | | Executar Rotinas Administrativas e Operacionais do CEAM | | | | | 196.800,00 | 196.800,00 |
| TOTAL | | | | | 0,00 | 223.014,00 | 788.431,00 | 1.011.445,00 |



PREFEITURA DE SERRA TALHADA

Rua Agostinho Nunes de Magalhães, 125 - CNPJ:10.282.945/0001-05

Orçamento Programa - Exercício de 2026
Anexo 06
Página 19

PROGRAMA DE TRABALHO

(Inc.II, § 2º, Art.2º)

02 Poder Executivo Municipal

60 Secretaria de Iluminação Pública e Energia Elétrica

| Código | Especificação | Operação Especial | Projetos | Atividades | T o t a l |
|-----------------------|---|------------------------|---|--------------|--------------|
| 25 | Energia | | 1.041.000,00 | 3.726.000,00 | 4.767.000,00 |
| 25 | 751 | Conservação de Energia | 1.041.000,00 | 3.726.000,00 | 4.767.000,00 |
| 25 | 751 | 1510 | Gestão, Manutenção e Serviços da Secretaria Municipal Iluminação Pública e Energia Elétrica | 3.706.000,00 | 3.906.000,00 |
| 25.751.1510.5021.0000 | Melhorar a infraestrutura da SMIP | | 200.000,00 | | 200.000,00 |
| 25.751.1510.6062.0000 | Executar rotinas administrativas e operacionais da SMIP | | | 3.706.000,00 | 3.706.000,00 |
| 25 | 751 | 1511 | Serra Iluminada | 20.000,00 | 861.000,00 |
| 25.751.1511.5018.0000 | Expandir a Rede de Iluminação Pública | | 471.000,00 | | 471.000,00 |
| 25.751.1511.5019.0000 | Modernizar o parque de Iluminação Pública do Município com a Substituição de Luminárias Convencionais por LED | | 370.000,00 | | 370.000,00 |
| 25.751.1511.6252.0000 | Elaborar Projetos para Eficientização do Consumo de Energia Elétrica dos Prédios Públicos do Município | | | 20.000,00 | 20.000,00 |
| TOTAL | | 0,00 | 1.041.000,00 | 3.726.000,00 | 4.767.000,00 |



PREFEITURA DE SERRA TALHADA

Rua Agostinho Nunes de Magalhães, 125 - CNPJ:10.282.945/0001-05

Orçamento Programa - Exercício de 2026
Anexo 06
Página 20

PROGRAMA DE TRABALHO

(Inc.II, § 2º, Art.2º)

02 Poder Executivo Municipal

61 Secretaria Municipal de Comunicação Social e Áudio Visual

| Código | Especificação | Operação Especial | Projetos | Atividades | T o t a l |
|-----------------------|--|-------------------|-----------|------------|--------------|
| 24 | Comunicações | | 50.000,00 | 950.000,00 | 1.000.000,00 |
| 24 | 122 Administração Geral | | 50.000,00 | 950.000,00 | 1.000.000,00 |
| 24 | 122 2401 Gestão, Manutenção e Serviços da Secretaria de Comunicação e Áudio Visual | | 50.000,00 | 950.000,00 | 1.000.000,00 |
| 24.122.2401.5030.0000 | Melhorar a Infraestrutura da SECOM | | 50.000,00 | | 50.000,00 |
| 24.122.2401.6075.0000 | Executar Rotinas Administrativas e Operacionais da SECOM | | | 950.000,00 | 950.000,00 |
| TOTAL | | 0,00 | 50.000,00 | 950.000,00 | 1.000.000,00 |



PREFEITURA DE SERRA TALHADA

Rua Agostinho Nunes de Magalhães, 125 - CNPJ:10.282.945/0001-05

Orçamento Programa - Exercício de 2026
Anexo 06
Página 21

PROGRAMA DE TRABALHO

(Inc.II, § 2º, Art.2º)

90 Entidades Supervisionadas

01 Fundo Municipal de Saúde

| Código | Especificação | Operação Especial | Projetos | Atividades | T o t a l |
|-----------------------|--|-------------------|--------------|---------------|---------------|
| 10 | Saúde | | 4.575.000,00 | 88.894.000,00 | 93.469.000,00 |
| 10 | 122 Administração Geral | | 180.000,00 | 20.828.000,00 | 21.008.000,00 |
| 10 | 122 1018 Gestão SUS (Piso Nacional da Enfermagem) | | | 250.000,00 | 250.000,00 |
| 10.122.1018.6020.0000 | Manter as Ações para Pagamento do Complemento do Piso de Enfermagem | | | 250.000,00 | 250.000,00 |
| 10 | 122 1019 Gestão, Manutenção e Serviços da Secretaria Municipal de Saúde | | 160.000,00 | 20.548.000,00 | 20.708.000,00 |
| 10.122.1019.5004.0000 | Melhorar da Infraestrutura do FMS | | 160.000,00 | | 160.000,00 |
| 10.122.1019.6021.0000 | Executar Rotinas Administrativas e Operacionais do FMS | | | 20.500.000,00 | 20.500.000,00 |
| 10.122.1019.6256.0000 | Subvenção Quatro Patas | | | 48.000,00 | 48.000,00 |
| 10 | 122 1024 Fortalecer o Conselho, Fortalecer o SUS | | 20.000,00 | 30.000,00 | 50.000,00 |
| 10.122.1024.5029.0000 | Melhorar a infraestrutura do Conselho Municipal de Saúde | | 20.000,00 | | 20.000,00 |
| 10.122.1024.6074.0000 | Executar Rotinas Adminsitrativas e Operacionais do Conselho Municipal de Saúde | | | 30.000,00 | 30.000,00 |
| 10 | 301 Atenção Básica | | 1.800.000,00 | 32.500.000,00 | 34.300.000,00 |
| 10 | 301 1018 Gestão SUS (Piso Nacional da Enfermagem) | | | 800.000,00 | 800.000,00 |
| 10.301.1018.6020.0000 | Manter as Ações para Pagamento do Complemento do Piso de Enfermagem | | | 800.000,00 | 800.000,00 |
| 10 | 301 1020 Atenção Primária Resolutiva | | 1.800.000,00 | 31.700.000,00 | 33.500.000,00 |
| 10.301.1020.5005.0000 | Melhorar a Infraestrutura da Atenção Primária | | 1.800.000,00 | | 1.800.000,00 |
| 10.301.1020.6022.0000 | Executar Rotinas Administrativas e Operacionais da Atenção Primária | | | 31.700.000,00 | 31.700.000,00 |
| 10 | 302 Assistência Hospitalar e Ambulatorial | | 2.300.000,00 | 28.646.000,00 | 30.946.000,00 |
| 10 | 302 1018 Gestão SUS (Piso Nacional da Enfermagem) | | | 1.246.000,00 | 1.246.000,00 |
| 10.302.1018.6020.0000 | Manter as Ações para Pagamento do Complemento do Piso de Enfermagem | | | 1.246.000,00 | 1.246.000,00 |
| 10 | 302 1021 Atenção Especializada à Saúde | | 2.300.000,00 | 27.400.000,00 | 29.700.000,00 |
| 10.302.1021.5006.0000 | Melhorar a Infraestrutura da Atenção Especializada | | 2.300.000,00 | | 2.300.000,00 |
| 10.302.1021.6023.0000 | Executar Rotinas Administrativas e Operacionais da Atenção Especializada | | | 27.400.000,00 | 27.400.000,00 |
| 10 | 303 Suporte Profilático e Terapêutico | | 200.000,00 | 1.620.000,00 | 1.820.000,00 |
| 10 | 303 1023 Assistência Farmacêutica | | 200.000,00 | 1.620.000,00 | 1.820.000,00 |
| 10.303.1023.5008.0000 | Melhorar a Infraestrutura da Assistência Farmacêutica | | 200.000,00 | | 200.000,00 |
| 10.303.1023.6025.0000 | Executar Rotinas Administrativas e Operacionais da Assistência Farmacêutica | | | 1.620.000,00 | 1.620.000,00 |
| 10 | 304 Vigilância Sanitária | | | 802.000,00 | 802.000,00 |
| 10 | 304 1018 Gestão SUS (Piso Nacional da Enfermagem) | | | 100.000,00 | 100.000,00 |
| 10.304.1018.6020.0000 | Manter as Ações para Pagamento do Complemento do Piso de Enfermagem | | | 100.000,00 | 100.000,00 |
| 10 | 304 1022 Rede de Vigilância em Saúde | | | 702.000,00 | 702.000,00 |
| 10.304.1022.6024.0000 | Executar Rotinas Administrativas e Operacionais da Vigilância em Saúde | | | 702.000,00 | 702.000,00 |
| 10 | 305 Vigilância Epidemiológica | | 95.000,00 | 4.498.000,00 | 4.593.000,00 |
| 10 | 305 1022 Rede de Vigilância em Saúde | | 95.000,00 | 4.498.000,00 | 4.593.000,00 |
| 10.305.1022.5007.0000 | Melhorar a Infraestrutura da Vigilância em Saúde | | 95.000,00 | | 95.000,00 |
| 10.305.1022.6024.0000 | Executar Rotinas Administrativas e Operacionais da Vigilância em Saúde | | | 4.498.000,00 | 4.498.000,00 |



PREFEITURA DE SERRA TALHADA

Rua Agostinho Nunes de Magalhães, 125 - CNPJ:10.282.945/0001-05

Orçamento Programa - Exercício de 2026
Anexo 06
Página 22

PROGRAMA DE TRABALHO

(Inc.II, § 2º, Art.2º)

90 Entidades Supervisionadas

01 Fundo Municipal de Saúde

| Código | Especificação | Operação Especial | Projetos | Atividades | T o t a l |
|-----------------------|---|-------------------|--------------|---------------|---------------|
| 28 | Encargos Especiais | 1.400.000,00 | | | 1.400.000,00 |
| 28 | 843 Serviço da Dívida Interna | 200.000,00 | | | 200.000,00 |
| 28 | 843 1019 Gestão, Manutenção e Serviços da Secretaria Municipal de Saúde | 200.000,00 | | | 200.000,00 |
| 28.843.1019.0037.0000 | Efetuar Pagamento de Sentenças Judiciais | 200.000,00 | | | 200.000,00 |
| 28 | 846 Outros Encargos Especiais | 1.200.000,00 | | | 1.200.000,00 |
| 28 | 846 1019 Gestão, Manutenção e Serviços da Secretaria Municipal de Saúde | 1.200.000,00 | | | 1.200.000,00 |
| 28.846.1019.0038.0000 | Amortização da Dívida Pública | 1.200.000,00 | | | 1.200.000,00 |
| TOTAL | | 1.400.000,00 | 4.575.000,00 | 88.894.000,00 | 94.869.000,00 |



PREFEITURA DE SERRA TALHADA

Rua Agostinho Nunes de Magalhães, 125 - CNPJ:10.282.945/0001-05

Orçamento Programa - Exercício de 2026
Anexo 06
Página 23

PROGRAMA DE TRABALHO

(Inc.II, § 2º, Art.2º)

90 Entidades Supervisionadas

02 Secretaria de Assistência Social e Cidadania

| Código | Especificação | Operação Especial | Projetos | Atividades | T o t a l |
|-----------------------|--|-------------------|------------|---------------|---------------|
| 08 | Assistência Social | | 711.400,00 | 14.146.400,00 | 14.857.800,00 |
| 08 | 122 Administração Geral | | 100.000,00 | 7.275.000,00 | 7.375.000,00 |
| 08 | 122 0858 Gestão, Manutenção e Serviços da Secretaria Municipal de Assistência Social e Cidadania | | 100.000,00 | 7.170.000,00 | 7.270.000,00 |
| 08.122.0858.5160.0000 | Melhorar a Infraestrutura da FMAS | | 100.000,00 | | 100.000,00 |
| 08.122.0858.6160.0000 | Executar Rotinas Administrativas e Operacionais da FMAS | | | 7.170.000,00 | 7.170.000,00 |
| 08 | 122 0859 Vozes pelo SUAS | | | 60.000,00 | 60.000,00 |
| 08.122.0859.6166.0000 | Fortalecer Ações de Controle Social | | | 45.000,00 | 45.000,00 |
| 08.122.0859.6167.0000 | Implementar Ouvidoria do SUAS | | | 15.000,00 | 15.000,00 |
| 08 | 122 0860 Fortalecer Para Incluir | | | 45.000,00 | 45.000,00 |
| 08.122.0860.6174.0000 | Executar Rotinas Administrativas e Operacionais de Promoção e Acesso ao Mundo do Trabalho Para os Usuários do SUAS | | | 45.000,00 | 45.000,00 |
| 08 | 241 Assistência à Pessoa Idosa | | 5.000,00 | 505.000,00 | 510.000,00 |
| 08 | 241 0861 Rede de Cuidado Especial | | 5.000,00 | 505.000,00 | 510.000,00 |
| 08.241.0861.5175.0000 | Melhorar a Infraestrutura da Política da Pessoa Idosa | | 5.000,00 | | 5.000,00 |
| 08.241.0861.6188.0000 | Apoiar às Ações do Serviço de Acolhimento Institucional para Idoso -ILPI | | | 400.000,00 | 400.000,00 |
| 08.241.0861.6189.0000 | Executar Rotinas Administrativas e Operacionais das Ações do Centro de Referência do Idoso- CRI | | | 100.000,00 | 100.000,00 |
| 08.241.0861.6190.0000 | Executar Rotinas Administrativas e Operacionais das Ações da Coordenadoria de Políticas para Pessoa Idosa | | | 5.000,00 | 5.000,00 |
| 08 | 243 Assistência à Criança e ao Adolescente | | 87.000,00 | 1.594.000,00 | 1.681.000,00 |
| 08 | 243 0858 Gestão, Manutenção e Serviços da Secretaria Municipal de Assistência Social e Cidadania | | | 350.000,00 | 350.000,00 |
| 08.243.0858.6161.0000 | Executar Rotinas Administrativas e Operacionais do Conselho Tutelar | | | 350.000,00 | 350.000,00 |
| 08 | 243 0859 Vozes pelo SUAS | | | 100.000,00 | 100.000,00 |
| 08.243.0859.6165.0000 | Executar Rotinas Administrativas e Operacionais da Secretaria Executiva dos Conselhos | | | 100.000,00 | 100.000,00 |
| 08 | 243 0860 Fortalecer Para Incluir | | 80.000,00 | 286.000,00 | 366.000,00 |
| 08.243.0860.5165.0000 | Melhorar a Infraestrutura Para as Ações da Juventude | | 10.000,00 | | 10.000,00 |
| 08.243.0860.5166.0000 | Melhorar a Infraestrutura Para as Ações do Desenvolvimento Infantil | | 70.000,00 | | 70.000,00 |
| 08.243.0860.6173.0000 | Executar Rotinas Administrativas e Operacionais das Ações Para Juventude | | | 40.000,00 | 40.000,00 |
| 08.243.0860.6175.0000 | Executar Rotinas Administrativas e Operacionais do Programa Criança Feliz | | | 246.000,00 | 246.000,00 |
| 08 | 243 0861 Rede de Cuidado Especial | | 7.000,00 | 858.000,00 | 865.000,00 |
| 08.243.0861.5176.0000 | Melhorar a Infraestrutura do Serviço de Acolhimento para Crianças e Adolescentes – CAACA | | 7.000,00 | | 7.000,00 |
| 08.243.0861.6186.0000 | Executar Rotinas Administrativas e Operacionais das Ações do Centro de Atendimento aos Usuários de Drogas -CAUD | | | 395.000,00 | 395.000,00 |
| 08.243.0861.6195.0000 | Executar Rotinas Administrativas e Operacionais do Serviço de Acolhimento para Crianças e Adolescentes – CAACA | | | 463.000,00 | 463.000,00 |
| 08 | 244 Assistência Comunitária | | 132.000,00 | 1.827.400,00 | 1.959.400,00 |



PREFEITURA DE SERRA TALHADA

Rua Agostinho Nunes de Magalhães, 125 - CNPJ:10.282.945/0001-05

Orçamento Programa - Exercício de 2026
Anexo 06
Página 24

PROGRAMA DE TRABALHO

(Inc.II, § 2º, Art.2º)

90 Entidades Supervisionadas

02 Secretaria de Assistência Social e Cidadania

| Código | Especificação | Operação Especial | Projetos | Atividades | T o t a l |
|-----------------------|---|-------------------|------------|--------------|--------------|
| 08 244 0858 | Gestão, Manutenção e Serviços da Secretaria Municipal de Assistência Social e Cidadania | | | 108.000,00 | 108.000,00 |
| 08.244.0858.6162.0000 | Subvenções a Associação Amparo Amigo | | | 48.000,00 | 48.000,00 |
| 08.244.0858.6163.0000 | Subvenção Folhas Outonais | | | 60.000,00 | 60.000,00 |
| 08 244 0860 | Fortalecer Para Incluir | | 90.000,00 | 615.000,00 | 705.000,00 |
| 08.244.0860.5162.0000 | Melhorar a Infraestrutura dos Serviço Proteção e Atendimento Integral às Famílias- PAIF e equipe volante | | 45.000,00 | | 45.000,00 |
| 08.244.0860.5163.0000 | Melhorar Infraestrutura da Proteção Social Básica | | 30.000,00 | | 30.000,00 |
| 08.244.0860.5164.0000 | Melhorar a Infraestrutura do Organismo da Diversidade Sexual | | 10.000,00 | | 10.000,00 |
| 08.244.0860.5167.0000 | Melhorar a Infraestrutura de Políticas da Igualdade Racial | | 5.000,00 | | 5.000,00 |
| 08.244.0860.6169.0000 | Executar Rotinas Administrativas e Operacionais da Proteção e Atendimento Integral às Famílias- PAIF e equipe volante | | | 230.000,00 | 230.000,00 |
| 08.244.0860.6171.0000 | Realizar Ações Socioeducativas para Combate a Discriminação da Diversidade Sexual | | | 25.000,00 | 25.000,00 |
| 08.244.0860.6172.0000 | Executar Rotinas Administrativas e Operacionais da Política de Diversidade Sexual | | | 40.000,00 | 40.000,00 |
| 08.244.0860.6180.0000 | Manutenção dos Benefícios Eventuais (Lei Municipal 1.258/2010) | | | 320.000,00 | 320.000,00 |
| 08 244 0861 | Rede de Cuidado Especial | | 42.000,00 | 1.104.400,00 | 1.146.400,00 |
| 08.244.0861.5172.0000 | Melhorar a Infraestrutura da Casa de Passagem | | 20.000,00 | | 20.000,00 |
| 08.244.0861.5173.0000 | Melhorar a Infraestrutura do Centro de Atendimento aos Usuários de Drogas -CAUD | | 10.000,00 | | 10.000,00 |
| 08.244.0861.5174.0000 | Melhorar a Infraestrutura do Serviço de Acolhimento em Residência Inclusiva | | 12.000,00 | | 12.000,00 |
| 08.244.0861.6184.0000 | Executar Rotinas Administrativas e Operacionais do Serviço de Medidas Socioeducativa em Meio Aberto | | | 74.400,00 | 74.400,00 |
| 08.244.0861.6185.0000 | Executar Rotinas Administrativas e Operacionais da Equipe de Abordagem Social | | | 114.000,00 | 114.000,00 |
| 08.244.0861.6187.0000 | Executar Rotinas Administrativas e Operacionais do Serviço de Acolhimento em Residência Inclusiva | | | 384.000,00 | 384.000,00 |
| 08.244.0861.6193.0000 | Subvenções ao Abrigo Ana Ribeiro | | | 72.000,00 | 72.000,00 |
| 08.244.0861.6194.0000 | Subvenções APAE | | | 360.000,00 | 360.000,00 |
| 08.244.0861.6294.0000 | Executar Rotinas Administrativas e Operacionais das Ações da Casa de Passagem | | | 100.000,00 | 100.000,00 |
| 08 245 | Serviços Socioassistenciais | | 237.400,00 | 1.995.000,00 | 2.232.400,00 |
| 08 245 0860 | Fortalecer Para Incluir | | 220.000,00 | 1.590.000,00 | 1.810.000,00 |
| 08.245.0860.5163.0000 | Melhorar Infraestrutura da Proteção Social Básica | | 15.000,00 | | 15.000,00 |
| 08.245.0860.5168.0000 | Melhorar a Infraestrutura do Programa Bolsa Família e do Cadastro Único | | 110.000,00 | | 110.000,00 |
| 08.245.0860.5169.0000 | Melhorar a Infraestrutura do Organismo de Política Habitacional | | 90.000,00 | | 90.000,00 |
| 08.245.0860.5170.0000 | Melhorar a Infraestrutura das Ações do PROCAD - SUAS | | 5.000,00 | | 5.000,00 |
| 08.245.0860.6170.0000 | Executar Rotinas Administrativas e Operacionais da Proteção Social Básica | | | 686.000,00 | 686.000,00 |
| 08.245.0860.6177.0000 | Executar Rotinas Administrativas e Operacionais do Programa Bolsa Família e do Cadastro Único | | | 366.000,00 | 366.000,00 |
| 08.245.0860.6178.0000 | Executar Rotinas Administrativas e Operacionais da Política Habitacional | | | 265.000,00 | 265.000,00 |
| 08.245.0860.6179.0000 | Executar o Plano de Desenvolvimento Socioterritorial | | | 224.000,00 | 224.000,00 |
| 08.245.0860.6182.0000 | Executar Rotinas Administrativas e Operacionais do PROCAD - SUAS | | | 49.000,00 | 49.000,00 |



PREFEITURA DE SERRA TALHADA

Rua Agostinho Nunes de Magalhães, 125 - CNPJ:10.282.945/0001-05

Orçamento Programa - Exercício de 2026
Anexo 06
Página 25

PROGRAMA DE TRABALHO

(Inc.II, § 2º, Art.2º)

| 90 Entidades Supervisionadas | | | | | | | |
|---|--------------------|---|---|-------------------|------------|---------------|---------------|
| 02 Secretaria de Assistência Social e Cidadania | | | | | | | |
| Código | | Especificação | | Operação Especial | Projetos | Atividades | T o t a l |
| 08 | 245 | 0861 | Rede de Cuidado Especial | | 17.400,00 | 405.000,00 | 422.400,00 |
| 08.245.0861.5171.0000 | | Melhorar a Infraestrutura da Proteção Social Especial | | | 17.400,00 | | 17.400,00 |
| 08.245.0861.6183.0000 | | Executar Rotinas Administrativas e Operacionais da Proteção Social Especial | | | | 405.000,00 | 405.000,00 |
| 08 | 306 | Alimentação e Nutrição | | | 150.000,00 | 900.000,00 | 1.050.000,00 |
| 08 | 306 | 0860 | Fortalecer Para Incluir | | 150.000,00 | 900.000,00 | 1.050.000,00 |
| 08.306.0860.5161.0000 | | Melhorar a Infraestrutura da Política de Segurança Alimentar e Nutricional - PSAN | | | 150.000,00 | | 150.000,00 |
| 08.306.0860.6168.0000 | | Executar Rotinas Administrativas e Operacionais da Política de Segurança Alimentar e Nutricional - PSAN | | | | 900.000,00 | 900.000,00 |
| 08 | 422 | Direitos Individuais, Coletivos e Difusos | | | | 50.000,00 | 50.000,00 |
| 08 | 422 | 0860 | Fortalecer Para Incluir | | | 50.000,00 | 50.000,00 |
| 08.422.0860.6176.0000 | | Executar Rotinas Adminsitrativas e Operacionais da Política de Igualdade Racial | | | | 50.000,00 | 50.000,00 |
| 28 | Encargos Especiais | | | 552.200,00 | | | 552.200,00 |
| 28 | 843 | Serviço da Dívida Interna | | 552.200,00 | | | 552.200,00 |
| 28 | 843 | 0858 | Gestão, Manutenção e Serviços da Secretaria Municipal de Assistência Social e Cidadania | 552.200,00 | | | 552.200,00 |
| 28.843.0858.0055.0000 | | Efetuar Pagamento de Sentenças Judiciais | | 552.200,00 | | | 552.200,00 |
| TOTAL | | | | 552.200,00 | 711.400,00 | 14.146.400,00 | 15.410.000,00 |



PREFEITURA DE SERRA TALHADA

Rua Agostinho Nunes de Magalhães, 125 - CNPJ:10.282.945/0001-05

Orçamento Programa - Exercício de 2026
Anexo 06
Página 26

PROGRAMA DE TRABALHO

(Inc.II, § 2º, Art.2º)

90 Entidades Supervisionadas

05 Instituto de Previd.dos Servidores Públicos de Serra Talhada

| Código | Especificação | Operação Especial | Projetos | Atividades | T o t a l |
|-----------------------|---|-------------------|-----------|---------------|---------------|
| 09 | Previdência Social | | 10.000,00 | 51.808.000,00 | 51.818.000,00 |
| 09 | 122 Administração Geral | | 10.000,00 | 1.393.000,00 | 1.403.000,00 |
| 09 | 122 0901 Gestão Administrativa do RPPS | | 10.000,00 | 1.393.000,00 | 1.403.000,00 |
| 09.122.0901.5189.0000 | Melhorar a Infraestrutura do IPPS | | 10.000,00 | | 10.000,00 |
| 09.122.0901.6238.0000 | Executar Rotinas Administrativas e Operacionais do IPPS | | | 1.393.000,00 | 1.393.000,00 |
| 09 | 272 Previdência do Regime Estatutário | | | 50.415.000,00 | 50.415.000,00 |
| 09 | 272 0901 Gestão Administrativa do RPPS | | | 50.415.000,00 | 50.415.000,00 |
| 09.272.0901.6239.0000 | Assegurar o Pessoal Inativo e Pensionista | | | 50.415.000,00 | 50.415.000,00 |
| 28 | Encargos Especiais | 200.000,00 | | | 200.000,00 |
| 28 | 843 Serviço da Dívida Interna | 200.000,00 | | | 200.000,00 |
| 28 | 843 0901 Gestão Administrativa do RPPS | 200.000,00 | | | 200.000,00 |
| 28.843.0901.0049.0000 | Amortizar Dívida Pública | 100.000,00 | | | 100.000,00 |
| 28.843.0901.0050.0000 | Efetuar Pagamento de Sentença Judiciais | 100.000,00 | | | 100.000,00 |
| TOTAL | | 200.000,00 | 10.000,00 | 51.808.000,00 | 52.018.000,00 |



PREFEITURA DE SERRA TALHADA

Rua Agostinho Nunes de Magalhães, 125 - CNPJ:10.282.945/0001-05

Orçamento Programa - Exercício de 2026
Anexo 06
Página 27

PROGRAMA DE TRABALHO

(Inc.II, § 2º, Art.2º)

90 Entidades Supervisionadas

06 Fundo Municipal dos Direitos do Idoso

| Código | Especificação | Operação Especial | Projetos | Atividades | T o t a l |
|-----------------------|--|-------------------|----------|------------|-----------|
| 08 | Assistência Social | | | 40.000,00 | 40.000,00 |
| 08 | 241 | | | | |
| | Assistência à Pessoa Idosa | | | 40.000,00 | 40.000,00 |
| 08 | 241 | | | | |
| | 0862 | | | | |
| | Viver Melhor | | | 40.000,00 | 40.000,00 |
| 08.241.0862.6254.0000 | Executar Rotinas Administrativas e Operacionais do FMI | | | 40.000,00 | 40.000,00 |
| TOTAL | | 0,00 | 0,00 | 40.000,00 | 40.000,00 |



PREFEITURA DE SERRA TALHADA

Rua Agostinho Nunes de Magalhães, 125 - CNPJ:10.282.945/0001-05

Orçamento Programa - Exercício de 2026
Anexo 06
Página 28

PROGRAMA DE TRABALHO

(Inc.II, § 2º, Art.2º)

90 Entidades Supervisionadas

07 Fundo Municipal da Criança e Adolescente

| Código | Especificação | Operação Especial | Projetos | Atividades | T o t a l |
|-----------------------|---|-------------------|----------|------------|-----------|
| 08 | Assistência Social | | | 43.000,00 | 43.000,00 |
| 08 | 243 | | | 43.000,00 | 43.000,00 |
| 08 | 243 | 0863 | | 43.000,00 | 43.000,00 |
| 08.243.0863.6255.0000 | Infância e Juventude Cidadã Executar Rotinas Administrativas e Operacionais do FMDCA | | | 43.000,00 | 43.000,00 |
| TOTAL | | 0,00 | 0,00 | 43.000,00 | 43.000,00 |



PREFEITURA DE SERRA TALHADA

Rua Agostinho Nunes de Magalhães, 125 - CNPJ:10.282.945/0001-05

Orçamento Programa - Exercício de 2026
Anexo 06
Página 29

PROGRAMA DE TRABALHO

(Inc.II, § 2º, Art.2º)

| 90 | | Entidades Supervisionadas | | | | | | | | |
|-----------------------|---------|--|--------------|--|--|-------------------|----------|------------|------------|------------|
| 08 | | Fundo Municipal de Cultura | | | | | | | | |
| Código | | Especificação | | | | Operação Especial | Projetos | Atividades | T o t a l | |
| 13 | Cultura | | | | | | | 787.100,00 | 787.100,00 | |
| 13 | 392 | Difusão Cultural | | | | | | 787.100,00 | 787.100,00 | |
| 13 | 392 | 1311 | Cultura Viva | | | | | | 787.100,00 | 787.100,00 |
| 13.392.1311.6059.0000 | | Incentivar as Mais Diversas Formas de Expressões Culturais | | | | | | 100.000,00 | 100.000,00 | |
| 13.392.1311.6060.0000 | | Fomentar Cultura Local por Meio da Política Nacional Aldir Blanc | | | | | | 687.100,00 | 687.100,00 | |
| TOTAL | | | | | | 0,00 | 0,00 | 787.100,00 | 787.100,00 | |



PREFEITURA DE SERRA TALHADA

Rua Agostinho Nunes de Magalhães, 125 - CNPJ:10.282.945/0001-05

Orçamento Programa - Exercício de 2026
Anexo 06
Página 30

PROGRAMA DE TRABALHO

(Inc.II, § 2º, Art.2º)

90 Entidades Supervisionadas

09 Fundo Municipal de Proteção ao Patrimônio Cultural

| Código | Especificação | Operação Especial | Projetos | Atividades | T o t a l |
|-----------------------|--|-------------------|-----------|------------|-----------|
| 13 | Cultura | | 40.000,00 | 20.000,00 | 60.000,00 |
| 13 | 391 Patrimônio Histórico, Artístico e Arqueológico | | 40.000,00 | 20.000,00 | 60.000,00 |
| 13 | 391 1316 Salvaguarda Cultural de Serra Talhada: Raízes e Patrimônio | | 40.000,00 | 20.000,00 | 60.000,00 |
| 13.391.1316.5302.0000 | Conservação e Manutenção do Patrimônio Edificado e Artístico | | 20.000,00 | | 20.000,00 |
| 13.391.1316.5303.0000 | Acervo Municipal - Bens Culturais Protegidos | | 20.000,00 | | 20.000,00 |
| 13.391.1316.6232.0000 | Pesquisa, Registro e Reconhecimento do Patrimônio Cultural Municipal | | | 20.000,00 | 20.000,00 |
| TOTAL | | 0,00 | 40.000,00 | 20.000,00 | 60.000,00 |



PREFEITURA DE SERRA TALHADA

Rua Agostinho Nunes de Magalhães, 125 - CNPJ:10.282.945/0001-05

Orçamento Programa - Exercício de 2026
Anexo 06
Página 31

PROGRAMA DE TRABALHO

(Inc.II, § 2º, Art.2º)

| 90 Entidades Supervisionadas | | | | | | | |
|---|----------|------------------------------|--|-------------------|---------------|----------------|----------------|
| 12 Fundo Municipal de Educação | | | | | | | |
| Código | | Especificação | | Operação Especial | Projetos | Atividades | T o t a l |
| 12 | Educação | | | | 12.870.000,00 | 153.135.000,00 | 166.005.000,00 |
| 12 | 306 | Alimentação e Nutrição | | | | 5.000.000,00 | 5.000.000,00 |
| 12 | 306 | 1215 | Presença que Transforma – Enfrentamento à Defasagem e Evasão escolar | | | 5.000.000,00 | 5.000.000,00 |
| 12.306.1215.6000.0000 Assegurar a Alimentação Escolar de Qualidade | | | | | | 5.000.000,00 | 5.000.000,00 |
| 12 | 361 | Ensino Fundamental | | | 9.620.000,00 | 121.120.000,00 | 130.740.000,00 |
| 12 | 361 | 1215 | Presença que Transforma – Enfrentamento à Defasagem e Evasão escolar | | | 9.010.000,00 | 9.010.000,00 |
| 12.361.1215.6002.0000 Incentivar a Aprendizagem com Equidade: Material Didático | | | | | | 2.500.000,00 | 2.500.000,00 |
| 12.361.1215.6003.0000 Garantir a execução do Programa Avança + Serra | | | | | | 650.000,00 | 650.000,00 |
| 12.361.1215.6004.0000 Promover a Educação Musical | | | | | | 470.000,00 | 470.000,00 |
| 12.361.1215.6005.0000 Educar com Dignidade: Fardamentos para Todos | | | | | | 700.000,00 | 700.000,00 |
| 12.361.1215.6006.0000 Desenvolver Projeto de Incentivo a Leitura | | | | | | 450.000,00 | 450.000,00 |
| 12.361.1215.6007.0000 Implementar Projetos com Temáticas Contemporâneas | | | | | | 390.000,00 | 390.000,00 |
| 12.361.1215.6008.0000 Implementar a Mediação das Relações Sociais e Institucionais com Equipes Multiprofissionais | | | | | | 120.000,00 | 120.000,00 |
| 12.361.1215.6009.0000 Potencializar a Prática Esportiva Escolar | | | | | | 170.000,00 | 170.000,00 |
| 12.361.1215.6010.0000 Implementar Educação Antirracista e Étnico-Cultural | | | | | | 160.000,00 | 160.000,00 |
| 12.361.1215.6214.0000 Ampliar a Oferta de Vagas Para o Ensino em Tempo Integral | | | | | | 3.400.000,00 | 3.400.000,00 |
| 12 | 361 | 1216 | Educa Serra – Alfabetização na Idade Certa | | | 1.978.000,00 | 1.978.000,00 |
| 12.361.1216.6018.0000 Garantir a Execução das Rotinas Administrativas e Operacionais do Programa Educa Serra | | | | | | 1.978.000,00 | 1.978.000,00 |
| 12 | 361 | 1221 | Gestão Participativa e Controle Social | | | 370.000,00 | 370.000,00 |
| 12.361.1221.6012.0000 Executar Rotinas Administrativas e Operacionais dos Conselhos | | | | | | 70.000,00 | 70.000,00 |
| 12.361.1221.6013.0000 Fortalecer a Gestão Democrática e Participativa | | | | | | 300.000,00 | 300.000,00 |
| 12 | 361 | 1223 | Infraestrutura e Manutenção do Ensino | | 9.620.000,00 | 109.762.000,00 | 119.382.000,00 |
| 12.361.1223.5001.0000 Melhorar a Infraestrutura Física do Ensino Fundamental | | | | | 9.500.000,00 | | 9.500.000,00 |
| 12.361.1223.5003.0000 Modernizar a Biblioteca Municipal | | | | | 120.000,00 | | 120.000,00 |
| 12.361.1223.6015.0000 Manter Casa do Estudante de Serra Talhada | | | | | | 360.000,00 | 360.000,00 |
| 12.361.1223.6016.0000 Executar Rotinas Administrativas e Operacionais da Biblioteca Municipal | | | | | | 120.000,00 | 120.000,00 |
| 12.361.1223.6017.0000 Executar Rotinas Administrativas e Operacionais da Rede Municipal | | | | | | 109.282.000,00 | 109.282.000,00 |
| 12 | 365 | Educação Infantil | | | 2.900.000,00 | 23.902.000,00 | 26.802.000,00 |
| 12 | 365 | 1214 | Cresce Serra Talhada – Primeira Infância com qualidade | | 2.900.000,00 | 1.670.000,00 | 4.570.000,00 |
| 12.365.1214.5000.0000 Melhorar a Infraestrutura Física e Pedagógica da Educação Infantil | | | | | 2.900.000,00 | | 2.900.000,00 |
| 12.365.1214.6011.0000 Executar Rotinas Administrativas e Operacionais Física e Pedagógica da Educação Infantil | | | | | | 1.670.000,00 | 1.670.000,00 |
| 12 | 365 | 1223 | Infraestrutura e Manutenção do Ensino | | | 22.232.000,00 | 22.232.000,00 |
| 12.365.1223.6017.0000 Executar Rotinas Administrativas e Operacionais da Rede Municipal | | | | | | 22.232.000,00 | 22.232.000,00 |
| 12 | 366 | Educação de Jovens e Adultos | | | | 2.513.000,00 | 2.513.000,00 |
| 12 | 366 | 1223 | Infraestrutura e Manutenção do Ensino | | | 2.513.000,00 | 2.513.000,00 |
| 12.366.1223.6017.0000 Executar Rotinas Administrativas e Operacionais da Rede Municipal | | | | | | 2.513.000,00 | 2.513.000,00 |



PREFEITURA DE SERRA TALHADA

Rua Agostinho Nunes de Magalhães, 125 - CNPJ:10.282.945/0001-05

Orçamento Programa - Exercício de 2026
Anexo 06
Página 32

PROGRAMA DE TRABALHO

(Inc.II, § 2º, Art.2º)

90 Entidades Supervisionadas

12 Fundo Municipal de Educação

| Código | Especificação | Operação Especial | Projetos | Atividades | T o t a l |
|-----------------------|---|-------------------|---------------|----------------|----------------|
| 12 367 | Educação Especial | | 350.000,00 | 600.000,00 | 950.000,00 |
| 12 367 1217 | Escola Acolhedora e Inclusiva | | 350.000,00 | 600.000,00 | 950.000,00 |
| 12.367.1217.5002.0000 | Melhorar a Infraestrutura Física e Pedagógica da Educação Inclusiva | | 350.000,00 | | 350.000,00 |
| 12.367.1217.6019.0000 | Executar Rotinas Administrativas e Operacionais da Educação Inclusiva | | | 600.000,00 | 600.000,00 |
| 28 | Encargos Especiais | 2.499.000,00 | | | 2.499.000,00 |
| 28 843 | Serviço da Dívida Interna | 2.499.000,00 | | | 2.499.000,00 |
| 28 843 1223 | Infraestrutura e Manutenção do Ensino | 2.499.000,00 | | | 2.499.000,00 |
| 28.843.1223.0034.0000 | Efetuar Pagamento de Sentenças Judiciais | 1.999.000,00 | | | 1.999.000,00 |
| 28.843.1223.0035.0000 | Efetuar Pagamento de Amortização da Dívida Contratada | 400.000,00 | | | 400.000,00 |
| 28.843.1223.0036.0000 | Efetuar Pagamento de Indenização e Restituições | 100.000,00 | | | 100.000,00 |
| TOTAL | | 2.499.000,00 | 12.870.000,00 | 153.135.000,00 | 168.504.000,00 |



PREFEITURA DE SERRA TALHADA

Rua Agostinho Nunes de Magalhães, 125 - CNPJ:10.282.945/0001-05

Orçamento Programa - Exercício de 2026
Anexo 06
Página 33

PROGRAMA DE TRABALHO

(Inc.II, § 2º, Art.2º)

90 Entidades Supervisionadas

13 Superintendência de Trânsito e Transporte de Serra Talhada

| Código | Especificação | Operação Especial | Projetos | Atividades | T o t a l |
|-----------------------|---|-------------------|--------------|--------------|--------------|
| 04 | Administração | | 370.000,00 | 4.073.500,00 | 4.443.500,00 |
| 04 | 122 Administração Geral | | 370.000,00 | 4.073.500,00 | 4.443.500,00 |
| 04 | 122 2601 Gestão, Manutenção e Serviços da Superintendência de Trânsito e Transporte | | 370.000,00 | 4.073.500,00 | 4.443.500,00 |
| 04.122.2601.5190.0000 | Melhorar a Infraestrutura da STTRANS | | 370.000,00 | | 370.000,00 |
| 04.122.2601.6240.0000 | Executar Rotinas Administrativas e Operacionais da STTRANS | | | 4.073.500,00 | 4.073.500,00 |
| 26 | Transporte | | 1.445.000,00 | 3.203.000,00 | 4.648.000,00 |
| 26 | 782 Transporte Rodoviário | | 1.445.000,00 | 3.203.000,00 | 4.648.000,00 |
| 26 | 782 1507 Trânsito Seguro e Inteligente | | 565.000,00 | 1.535.000,00 | 2.100.000,00 |
| 26.782.1507.5194.0000 | Modernizar a Sinalização no Município | | 160.000,00 | | 160.000,00 |
| 26.782.1507.5195.0000 | Melhorar a Infraestrutura da Mobilidade urbana | | 345.000,00 | | 345.000,00 |
| 26.782.1507.5196.0000 | Ampliar e Restaurar Ciclofaixas | | 60.000,00 | | 60.000,00 |
| 26.782.1507.6241.0000 | Controle Viário no Município | | | 780.000,00 | 780.000,00 |
| 26.782.1507.6242.0000 | Gestão da Mobilidade Urbana | | | 120.000,00 | 120.000,00 |
| 26.782.1507.6243.0000 | Realizar Campanhas Educativas | | | 60.000,00 | 60.000,00 |
| 26.782.1507.6291.0000 | Implantar Sinalização Gráfica Vertical | | | 475.000,00 | 475.000,00 |
| 26.782.1507.6292.0000 | Implantar Sinalização Gráfica Horizontal | | | 100.000,00 | 100.000,00 |
| 26 | 782 2602 Transporte Seguro e Sustentável | | 880.000,00 | 1.668.000,00 | 2.548.000,00 |
| 26.782.2602.5191.0000 | Reformar e Expendir Terminal de Passageiros do Transporte Complementar | | 500.000,00 | | 500.000,00 |
| 26.782.2602.5192.0000 | Implantar o Terminal Integrado de Transporte Coletivo Urbano | | 340.000,00 | | 340.000,00 |
| 26.782.2602.5193.0000 | Implantar Bicicletário | | 40.000,00 | | 40.000,00 |
| 26.782.2602.6244.0000 | Executar Rotinas Administrativas e Operacionais do Terminal | | | 492.000,00 | 492.000,00 |
| 26.782.2602.6245.0000 | Implantar Novas Unidades de Abrigos de Passageiros na Cidade | | | 120.000,00 | 120.000,00 |
| 26.782.2602.6246.0000 | Subvencionar o Transporte Gratuito do Idoso | | | 981.000,00 | 981.000,00 |
| 26.782.2602.6248.0000 | Realizar Capacitação com Condutores de Transportes Alternativos | | | 50.000,00 | 50.000,00 |
| 26.782.2602.6249.0000 | Elaborar Projeto Para a Concessão de Linhas de Transporte Público Coletivo Urbano | | | 25.000,00 | 25.000,00 |
| TOTAL | | 0,00 | 1.815.000,00 | 7.276.500,00 | 9.091.500,00 |



PREFEITURA DE SERRA TALHADA

Rua Agostinho Nunes de Magalhães, 125 - CNPJ:10.282.945/0001-05

Orçamento Programa - Exercício de 2026
Anexo 06
Página 34

PROGRAMA DE TRABALHO

(Inc.II, § 2º, Art.2º)

90 Entidades Supervisionadas

14 Fundação Cultural de Serra Talhada

| Código | Especificação | Operação Especial | Projetos | Atividades | T o t a l |
|-----------------------|---|-------------------|------------|---------------|---------------|
| 13 | Cultura | | 450.000,00 | 14.642.000,00 | 15.092.000,00 |
| 13 | 122 Administração Geral | | 200.000,00 | 2.012.000,00 | 2.212.000,00 |
| 13 | 122 1312 Fortalecimento Institucional | | 200.000,00 | 2.012.000,00 | 2.212.000,00 |
| 13.122.1312.5015.0000 | Melhorar a Infraestrutura | | 200.000,00 | | 200.000,00 |
| 13.122.1312.6047.0000 | Executar Rotinas Adminsitrativas e Operacionais | | | 2.000.000,00 | 2.000.000,00 |
| 13.122.1312.6048.0000 | Executar Rotinas Adminsitrativas e Operacionais dos Conselhos | | | 12.000,00 | 12.000,00 |
| 13 | 392 Difusão Cultural | | 250.000,00 | 12.630.000,00 | 12.880.000,00 |
| 13 | 392 1313 Programa Municipal de Formação na Área da Cultura - PROMFAC | | | 180.000,00 | 180.000,00 |
| 13.392.1313.6050.0000 | Realizar Caravana Cultura Viva | | | 80.000,00 | 80.000,00 |
| 13.392.1313.6051.0000 | Promover Ações Formativas | | | 100.000,00 | 100.000,00 |
| 13 | 392 1314 Arte nas Feiras e Mercados | | | 210.000,00 | 210.000,00 |
| 13.392.1314.6052.0000 | Levando Cultura e Arte as Feiras e Mercados | | | 210.000,00 | 210.000,00 |
| 13 | 392 1315 Cultura em Movimento | | 250.000,00 | 12.240.000,00 | 12.490.000,00 |
| 13.392.1315.5016.0000 | Aprimoramento da Infraestrutura Cultural | | 250.000,00 | | 250.000,00 |
| 13.392.1315.6053.0000 | Fomento e Apoio às Quadrilhas Juninas | | | 80.000,00 | 80.000,00 |
| 13.392.1315.6054.0000 | Realização e Apoio a Eventos da Cultura Popular e Festividades Tradicionais | | | 12.000.000,00 | 12.000.000,00 |
| 13.392.1315.6055.0000 | Fomento ao Carnaval de Rua | | | 80.000,00 | 80.000,00 |
| 13.392.1315.6056.0000 | Apoio e Salvaguarda da Vaquejada e Pega de Boi no Mato | | | 80.000,00 | 80.000,00 |
| TOTAL | | 0,00 | 450.000,00 | 14.642.000,00 | 15.092.000,00 |



PREFEITURA DE SERRA TALHADA

Rua Agostinho Nunes de Magalhães, 125 - CNPJ:10.282.945/0001-05

Orçamento Programa - Exercício de 2026

Anexo 06

Página 35

PROGRAMA DE TRABALHO

(Inc.II, § 2º, Art.2º)

| 90 Entidades Supervisionadas | | | | | | | |
|--|--------------------|---------------------------|--|-------------------|---------------|----------------|----------------|
| 90 Autarquia Educacional de Serra Talhada | | | | | | | |
| Código | | Especificação | | Operação Especial | Projetos | Atividades | T o t a l |
| 12 | Educação | | | | 2.205.000,00 | 11.099.000,00 | 13.304.000,00 |
| 12 | 364 | Ensino Superior | | | 2.205.000,00 | 11.099.000,00 | 13.304.000,00 |
| 12 | 364 | 1233 | Gestão, Manut. e Serviços Autarquia Educacional de Serra Talhada | | 2.205.000,00 | 11.099.000,00 | 13.304.000,00 |
| 12.364.1233.5202.0000 Construir e/ou Ampliar a AESET | | | | | 500.000,00 | | 500.000,00 |
| 12.364.1233.5203.0000 Melhorar a Infraestrutura da AESET | | | | | 1.705.000,00 | | 1.705.000,00 |
| 12.364.1233.6257.0000 Executar Rotinas Administrativas e Operacionais da AESET | | | | | | 10.981.000,00 | 10.981.000,00 |
| 12.364.1233.6258.0000 Realizar Concursos de Vestibulares | | | | | | 18.000,00 | 18.000,00 |
| 12.364.1233.6259.0000 Atualizar o Acervo Físico Bibliográfico | | | | | | 100.000,00 | 100.000,00 |
| 28 | Encargos Especiais | | | 815.000,00 | | | 815.000,00 |
| 28 | 843 | Serviço da Dívida Interna | | 40.000,00 | | | 40.000,00 |
| 28 | 843 | 1233 | Gestão, Manut. e Serviços Autarquia Educacional de Serra Talhada | 40.000,00 | | | 40.000,00 |
| 28.843.1233.0053.0000 Executar indenização e Restituição | | | | 40.000,00 | | | 40.000,00 |
| 28 | 846 | Outros Encargos Especiais | | 775.000,00 | | | 775.000,00 |
| 28 | 846 | 1233 | Gestão, Manut. e Serviços Autarquia Educacional de Serra Talhada | 775.000,00 | | | 775.000,00 |
| 28.846.1233.0054.0000 Amortizar a Dívida Pública | | | | 775.000,00 | | | 775.000,00 |
| TOTAL | | | | 815.000,00 | 2.205.000,00 | 11.099.000,00 | 14.119.000,00 |
| TOTAL GERAL | | | | 10.756.561,00 | 54.028.962,00 | 454.898.477,00 | 519.684.000,00 |



PREFEITURA DE SERRA TALHADA

Rua Agostinho Nunes de Magalhães, 125 - CNPJ:10.282.945/0001-05

Orçamento Programa - Exercício de 2026

Anexo 07

Página 1

PROGRAMA DE TRABALHO DO GOVERNO DEMONSTRATIVO DE FUNÇÕES, SUBFUNÇÕES E PROGRAMAS POR PROJETOS, ATIVIDADES E OPERAÇÕES ESPECIAIS

(Inc.II, § 2º, Art.2º)

| Código | Especificação | Operação Especial | Projetos | Atividades | T o t a l |
|-----------------------|--|-------------------|--------------|---------------|---------------|
| 01 | Legislativa | 0,00 | 2.100.000,00 | 13.506.200,00 | 15.606.200,00 |
| 01 | 031 Ação Legislativa | 0,00 | 2.100.000,00 | 13.506.200,00 | 15.606.200,00 |
| 01 | 031 0101 Gestão Administrativa da Câmara Municipal | 0,00 | 2.100.000,00 | 13.124.200,00 | 15.224.200,00 |
| 01.031.0101.1001.0000 | Aquisição de Veículos, Móveis, Máquinas e Equipamentos | 0,00 | 500.000,00 | 0,00 | 500.000,00 |
| 01.031.0101.1002.0000 | Melhoria da Infra-Estrutura da Câmara Municipal | 0,00 | 1.600.000,00 | 0,00 | 1.600.000,00 |
| 01.031.0101.2001.0000 | Dispendios com Vereadores e Mesa Diretora | 0,00 | 0,00 | 4.570.000,00 | 4.570.000,00 |
| 01.031.0101.2002.0000 | Manutenção das Atividades da Câmara | 0,00 | 0,00 | 6.642.000,00 | 6.642.000,00 |
| 01.031.0101.2003.0000 | Despesas com Parcelamento Previdência Social | 0,00 | 0,00 | 6.000,00 | 6.000,00 |
| 01.031.0101.2004.0000 | Despesas de Exercícios Anteriores | 0,00 | 0,00 | 15.000,00 | 15.000,00 |
| 01.031.0101.2005.0000 | Despesas com Sentença Judiciais | 0,00 | 0,00 | 6.000,00 | 6.000,00 |
| 01.031.0101.2006.0000 | Manutenção da Escola Legislativo Municipal | 0,00 | 0,00 | 31.200,00 | 31.200,00 |
| 01.031.0101.2007.0000 | Divulgação das Ações do Poder Legislativo | 0,00 | 0,00 | 215.000,00 | 215.000,00 |
| 01.031.0101.2008.0000 | Câmara Itinerante nos Bairros e Distritos | 0,00 | 0,00 | 13.000,00 | 13.000,00 |
| 01.031.0101.2009.0000 | Legislativo na Comunidade Escolar | 0,00 | 0,00 | 6.000,00 | 6.000,00 |
| 01.031.0101.2010.0000 | Dispendios com Obrigações Patronais | 0,00 | 0,00 | 1.620.000,00 | 1.620.000,00 |
| 01 | 031 0102 Controle Interno do Legislativo | 0,00 | 0,00 | 374.000,00 | 374.000,00 |
| 01.031.0102.2011.0000 | Implatação e Manutenção do Controle Interno | 0,00 | 0,00 | 374.000,00 | 374.000,00 |
| 01 | 031 0103 Programa Parlamentar Jovem | 0,00 | 0,00 | 8.000,00 | 8.000,00 |
| 01.031.0103.2012.0000 | Manutenção do Programa Parlamento Jovem | 0,00 | 0,00 | 8.000,00 | 8.000,00 |
| 04 | Administração | 0,00 | 1.687.079,00 | 34.461.176,00 | 36.148.255,00 |
| 04 | 121 Planejamento e Orçamento | 0,00 | 364.065,00 | 1.527.840,00 | 1.891.905,00 |
| 04 | 121 0405 Gestão, Manutenção e Serviços da Secretaria de Planejamento e Gestão | 0,00 | 100.000,00 | 1.300.000,00 | 1.400.000,00 |
| 04.121.0405.5158.0000 | Melhorar a Infraestrutura da SEPLAG | 0,00 | 100.000,00 | 0,00 | 100.000,00 |
| 04.121.0405.6156.0000 | Executar Rotinas Administrativas e Operacionais da SEPLAG | 0,00 | 0,00 | 1.300.000,00 | 1.300.000,00 |
| 04 | 121 0427 Governo Participativo | 0,00 | 0,00 | 13.500,00 | 13.500,00 |
| 04.121.0427.6158.0000 | Realizar Orçamento Participativo (OP) | 0,00 | 0,00 | 12.500,00 | 12.500,00 |
| 04.121.0427.6159.0000 | Promover o Conselho das Cidades | 0,00 | 0,00 | 1.000,00 | 1.000,00 |
| 04 | 121 0435 Cidade Eficiente, tecnológica e monitorada | 0,00 | 264.065,00 | 214.340,00 | 478.405,00 |
| 04.121.0435.5159.0000 | Melhorar a Infraestrutura do NTI | 0,00 | 264.065,00 | 0,00 | 264.065,00 |
| 04.121.0435.6157.0000 | Executar Rotinas Administrativas e Operacionais do NTI | 0,00 | 0,00 | 214.340,00 | 214.340,00 |
| 04 | 122 Administração Geral | 0,00 | 1.093.014,00 | 23.694.336,00 | 24.787.350,00 |
| 04 | 122 0401 Gestão, Manutenção e Serviços do Gabinete | 0,00 | 100.000,00 | 2.800.000,00 | 2.900.000,00 |
| 04.122.0401.5199.0000 | Melhorar a Infraestrutura do Gabinete | 0,00 | 100.000,00 | 0,00 | 100.000,00 |
| 04.122.0401.6253.0000 | Executar Rotinas Administrativas e Operacionais do Gabinete | 0,00 | 0,00 | 2.800.000,00 | 2.800.000,00 |
| 04 | 122 0409 Formação de Servidor Público | 0,00 | 0,00 | 10.000,00 | 10.000,00 |
| 04.122.0409.6201.0000 | Recrutar Pessoal | 0,00 | 0,00 | 10.000,00 | 10.000,00 |
| 04 | 122 0411 Gestão, Manutenção e Serviços da Secretaria de Obras e Infraestrutura | 0,00 | 130.000,00 | 6.473.000,00 | 6.603.000,00 |
| 04.122.0411.5044.0000 | Melhorar a Infraestrutura da SEMOI | 0,00 | 130.000,00 | 0,00 | 130.000,00 |
| 04.122.0411.6134.0000 | Executar Rotinas Administrativas e Operacionais da SEMOI | 0,00 | 0,00 | 5.600.000,00 | 5.600.000,00 |
| 04.122.0411.6135.0000 | Executar Regularização Fundiária | 0,00 | 0,00 | 873.000,00 | 873.000,00 |
| 04 | 122 0420 Gestão, Manutenção e Serviços da Procuradoria Geral do Município | 0,00 | 20.000,00 | 2.880.000,00 | 2.900.000,00 |
| 04.122.0420.5155.0000 | Melhorar a Infraestrutura da PGM | 0,00 | 20.000,00 | 0,00 | 20.000,00 |
| 04.122.0420.6144.0000 | Executar as Rotinas Administrativas da PGM | 0,00 | 0,00 | 2.880.000,00 | 2.880.000,00 |



PREFEITURA DE SERRA TALHADA

Rua Agostinho Nunes de Magalhães, 125 - CNPJ:10.282.945/0001-05

Orçamento Programa - Exercício de 2026

Anexo 07

Página 2

PROGRAMA DE TRABALHO DO GOVERNO DEMONSTRATIVO DE FUNÇÕES, SUBFUNÇÕES E PROGRAMAS POR PROJETOS, ATIVIDADES E OPERAÇÕES ESPECIAIS (Inc.II, § 2º, Art.2º)

| Código | Especificação | Operação Especial | Projetos | Atividades | T o t a l |
|-----------------------|---|-------------------|--------------|---------------|---------------|
| 04 | Administração | 0,00 | 1.687.079,00 | 34.461.176,00 | 36.148.255,00 |
| 04 | 122 Administração Geral | 0,00 | 1.093.014,00 | 23.694.336,00 | 24.787.350,00 |
| 04 | 122 0423 Gestão, Manutenção e Serviços da Secretaria de Governo | 0,00 | 5.000,00 | 495.405,00 | 500.405,00 |
| 04.122.0423.5198.0000 | Melhorar a infraestrutura da SEGOV | 0,00 | 5.000,00 | 0,00 | 5.000,00 |
| 04.122.0423.6237.0000 | Executar Rotinas Administrativas e Operacionais da SEGOV | 0,00 | 0,00 | 495.405,00 | 495.405,00 |
| 04 | 122 0432 Gestão, Manutenção e Serviços da Secretaria de Relações Institucionais - SEMRI | 0,00 | 10.000,00 | 330.000,00 | 340.000,00 |
| 04.122.0432.5179.0000 | Melhorar a Infraestrutura da SEMRI | 0,00 | 10.000,00 | 0,00 | 10.000,00 |
| 04.122.0432.6197.0000 | Executar Rotinas Administrativas e Operacionais da SEMRI | 0,00 | 0,00 | 330.000,00 | 330.000,00 |
| 04 | 122 0440 Gestão, Manutenção e Serviços da Secretaria de Administração | 0,00 | 35.000,00 | 4.719.000,00 | 4.754.000,00 |
| 04.122.0440.5180.0000 | Melhorar e Manter a Infraestrutura da SAD | 0,00 | 35.000,00 | 0,00 | 35.000,00 |
| 04.122.0440.6198.0000 | Executar Rotinas Administrativas e Operacionais da SAD | 0,00 | 0,00 | 4.719.000,00 | 4.719.000,00 |
| 04 | 122 1409 Empodera Elas | 0,00 | 0,00 | 12.000,00 | 12.000,00 |
| 04.122.1409.6058.0000 | Implantar o Programa para Promoção da Autonomia Financeira da Mulher | 0,00 | 0,00 | 12.000,00 | 12.000,00 |
| 04 | 122 1410 Gestão, Manutenção e Serviços da Secretaria Municipal da Mulher | 0,00 | 10.800,00 | 579.631,00 | 590.431,00 |
| 04.122.1410.5022.0000 | Melhorar a Infraestrutura da SEMU | 0,00 | 10.800,00 | 0,00 | 10.800,00 |
| 04.122.1410.6063.0000 | Executar Rotinas Administrativas e Operacionais da SEMU | 0,00 | 0,00 | 550.631,00 | 550.631,00 |
| 04.122.1410.6064.0000 | Criar o Plano de Políticas Públicas para Mulher | 0,00 | 0,00 | 20.000,00 | 20.000,00 |
| 04.122.1410.6065.0000 | Implementar o Plano de Políticas Públicas para Mulher | 0,00 | 0,00 | 9.000,00 | 9.000,00 |
| 04 | 122 1411 Gestão, Manutenção e Serviços do Centro Especializado de Atendimento à Mulher | 0,00 | 212.214,00 | 196.800,00 | 409.014,00 |
| 04.122.1411.5023.0000 | Melhorar a infraestrutura do CEAM | 0,00 | 212.214,00 | 0,00 | 212.214,00 |
| 04.122.1411.6066.0000 | Executar Rotinas Administrativas e Operacionais do CEAM | 0,00 | 0,00 | 196.800,00 | 196.800,00 |
| 04 | 122 1805 Gestão, Manutenção e Serviços da Secretaria de Meio Ambiente | 0,00 | 200.000,00 | 1.125.000,00 | 1.325.000,00 |
| 04.122.1805.5031.0000 | Melhorar a Infraestrutura da SEMMA | 0,00 | 200.000,00 | 0,00 | 200.000,00 |
| 04.122.1805.6076.0000 | Executar Rotinas Administrativas e Operacionais da SEMMA | 0,00 | 0,00 | 1.125.000,00 | 1.125.000,00 |
| 04 | 122 2601 Gestão, Manutenção e Serviços da Superintendência de Trânsito e Transporte | 0,00 | 370.000,00 | 4.073.500,00 | 4.443.500,00 |
| 04.122.2601.5190.0000 | Melhorar a Infraestrutura da STTRANS | 0,00 | 370.000,00 | 0,00 | 370.000,00 |
| 04.122.2601.6240.0000 | Executar Rotinas Administrativas e Operacionais da STTRANS | 0,00 | 0,00 | 4.073.500,00 | 4.073.500,00 |
| 04 | 123 Administração Financeira | 0,00 | 200.000,00 | 8.106.000,00 | 8.306.000,00 |
| 04 | 123 0402 Gestão, Manutenção e Serviços da Secretaria Municipal de Finanças | 0,00 | 200.000,00 | 7.724.000,00 | 7.924.000,00 |
| 04.123.0402.5188.0000 | Melhorar a Infraestrutura da Secretaria de Finanças | 0,00 | 200.000,00 | 0,00 | 200.000,00 |
| 04.123.0402.6227.0000 | Executar Rotinas Administrativas e Operacionais da Secretaria de Finanças | 0,00 | 0,00 | 7.724.000,00 | 7.724.000,00 |
| 04 | 123 0406 Modernização Tributária | 0,00 | 0,00 | 382.000,00 | 382.000,00 |
| 04.123.0406.6231.0000 | Gerenciar Taxas Bancárias, Seguros e Encargos | 0,00 | 0,00 | 382.000,00 | 382.000,00 |
| 04 | 124 Controle Interno | 0,00 | 30.000,00 | 1.013.000,00 | 1.043.000,00 |
| 04 | 124 0430 Gestão, Manutenção e Serviços da Sec. Mun. de Transparência, Fiscalização e Controle | 0,00 | 30.000,00 | 983.000,00 | 1.013.000,00 |
| 04.124.0430.5013.0000 | Melhorar a Infraestrutura da STFC | 0,00 | 30.000,00 | 0,00 | 30.000,00 |
| 04.124.0430.6044.0000 | Executar Rotinas Administrativas e Operacionais da STFC | 0,00 | 0,00 | 983.000,00 | 983.000,00 |
| 04 | 124 0444 Fortalecimento da Transparência, Cidadania Ativa e da Governança Participativa | 0,00 | 0,00 | 30.000,00 | 30.000,00 |
| 04.124.0444.6045.0000 | Realizar Diagnósticos Participativos nos Territórios | 0,00 | 0,00 | 10.000,00 | 10.000,00 |
| 04.124.0444.6251.0000 | Executar Projeto de Educação Cidadã | 0,00 | 0,00 | 20.000,00 | 20.000,00 |



PREFEITURA DE SERRA TALHADA

Rua Agostinho Nunes de Magalhães, 125 - CNPJ:10.282.945/0001-05

Orçamento Programa - Exercício de 2026

Anexo 07

Página 3

PROGRAMA DE TRABALHO DO GOVERNO DEMONSTRATIVO DE FUNÇÕES, SUBFUNÇÕES E PROGRAMAS POR PROJETOS, ATIVIDADES E OPERAÇÕES ESPECIAIS (Inc.II, § 2º, Art.2º)

| Código | Especificação | Operação Especial | Projetos | Atividades | T o t a l |
|-----------------------|--|-------------------|--------------|---------------|---------------|
| 04 | Administração | 0,00 | 1.687.079,00 | 34.461.176,00 | 36.148.255,00 |
| 04 | 128 Formação de Recursos Humanos | 0,00 | 0,00 | 30.000,00 | 30.000,00 |
| 04 | 128 0409 Formação de Servidor Público | 0,00 | 0,00 | 30.000,00 | 30.000,00 |
| 04.128.0409.6200.0000 | Qualificar Servidores Municipais | 0,00 | 0,00 | 30.000,00 | 30.000,00 |
| 04 | 129 Administração de Receitas | 0,00 | 0,00 | 90.000,00 | 90.000,00 |
| 04 | 129 0406 Modernização Tributária | 0,00 | 0,00 | 90.000,00 | 90.000,00 |
| 04.129.0406.6228.0000 | Revisar do Código Tributário Municipal | 0,00 | 0,00 | 40.000,00 | 40.000,00 |
| 04.129.0406.6230.0000 | Atualizar Planta Genérica de Valores | 0,00 | 0,00 | 50.000,00 | 50.000,00 |
| 06 | Segurança Pública | 0,00 | 1.947.479,00 | 3.800.902,00 | 5.748.381,00 |
| 06 | 182 Defesa Civil | 0,00 | 1.947.479,00 | 3.800.902,00 | 5.748.381,00 |
| 06 | 182 0433 Cidade Protegida e Resiliente | 0,00 | 15.000,00 | 20.000,00 | 35.000,00 |
| 06.182.0433.5017.0000 | Reduzir a Vulnerabilidade aos Desastres Naturais, Mistos e Humanos | 0,00 | 15.000,00 | 0,00 | 15.000,00 |
| 06.182.0433.6061.0000 | Implementar o Plano Municipal de Redução de Riscos - PMRR | 0,00 | 0,00 | 20.000,00 | 20.000,00 |
| 06 | 182 0439 Junta de Serviço Militar | 0,00 | 10.000,00 | 74.000,00 | 84.000,00 |
| 06.182.0439.5181.0000 | Melhorar e Manter a Infraestrutura da Junta Militar | 0,00 | 10.000,00 | 0,00 | 10.000,00 |
| 06.182.0439.6199.0000 | Executar Rotinas Administrativas e Operacionais da Junta Militar | 0,00 | 0,00 | 74.000,00 | 74.000,00 |
| 06 | 182 0604 Gestão, Manutenção e Serviços da Guarda Municipal | 0,00 | 1.922.479,00 | 3.691.902,00 | 5.614.381,00 |
| 06.182.0604.5200.0000 | Melhorar a infraestrutura da GCM | 0,00 | 1.922.479,00 | 0,00 | 1.922.479,00 |
| 06.182.0604.6234.0000 | Executar Rotinas Administrativas e Operacionais da GCM | 0,00 | 0,00 | 3.691.902,00 | 3.691.902,00 |
| 06 | 182 0606 Cidade Mais Segura | 0,00 | 0,00 | 15.000,00 | 15.000,00 |
| 06.182.0606.6235.0000 | Executar as Rotinas Adminsitrativas do COMSEP | 0,00 | 0,00 | 14.000,00 | 14.000,00 |
| 06.182.0606.6236.0000 | Realizar Conferência Municipal de Segurança Pública | 0,00 | 0,00 | 1.000,00 | 1.000,00 |
| 08 | Assistência Social | 0,00 | 711.400,00 | 14.229.400,00 | 14.940.800,00 |
| 08 | 122 Administração Geral | 0,00 | 100.000,00 | 7.275.000,00 | 7.375.000,00 |
| 08 | 122 0858 Gestão, Manutenção e Serviços da Secretaria Municipal de Assistência Social e Cidadania | 0,00 | 100.000,00 | 7.170.000,00 | 7.270.000,00 |
| 08.122.0858.5160.0000 | Melhorar a Infraestrutura da FMAS | 0,00 | 100.000,00 | 0,00 | 100.000,00 |
| 08.122.0858.6160.0000 | Executar Rotinas Administrativas e Operacionais da FMAS | 0,00 | 0,00 | 7.170.000,00 | 7.170.000,00 |
| 08 | 122 0859 Vozes pelo SUAS | 0,00 | 0,00 | 60.000,00 | 60.000,00 |
| 08.122.0859.6166.0000 | Fortalecer Ações de Controle Social | 0,00 | 0,00 | 45.000,00 | 45.000,00 |
| 08.122.0859.6167.0000 | Implementar Ouvidoria do SUAS | 0,00 | 0,00 | 15.000,00 | 15.000,00 |
| 08 | 122 0860 Fortalecer Para Incluir | 0,00 | 0,00 | 45.000,00 | 45.000,00 |
| 08.122.0860.6174.0000 | Executar Rotinas Administrativas e Operacionais de Promoção e Acesso ao Mundo do Trabalho Para os Usuários do SUAS | 0,00 | 0,00 | 45.000,00 | 45.000,00 |
| 08 | 241 Assistência à Pessoa Idosa | 0,00 | 5.000,00 | 545.000,00 | 550.000,00 |



PREFEITURA DE SERRA TALHADA

Rua Agostinho Nunes de Magalhães, 125 - CNPJ:10.282.945/0001-05

Orçamento Programa - Exercício de 2026

Anexo 07

Página 4

PROGRAMA DE TRABALHO DO GOVERNO DEMONSTRATIVO DE FUNÇÕES, SUBFUNÇÕES E PROGRAMAS POR PROJETOS, ATIVIDADES E OPERAÇÕES ESPECIAIS (Inc.II, § 2º, Art.2º)

| Código | | Especificação | | Operação Especial | Projetos | Atividades | T o t a l | |
|-----------------------|-----|---|---|-----------------------------|------------|---------------|---------------|--------------|
| 08 | | Assistência Social | | 0,00 | 711.400,00 | 14.229.400,00 | 14.940.800,00 | |
| 08 | 241 | Assistência à Pessoa Idosa | | 0,00 | 5.000,00 | 545.000,00 | 550.000,00 | |
| 08 | 241 | 0861 | Rede de Cuidado Especial | 0,00 | 5.000,00 | 505.000,00 | 510.000,00 | |
| 08.241.0861.5175.0000 | | Melhorar a Infraestrutura da Política da Pessoa Idosa | | 0,00 | 5.000,00 | 0,00 | 5.000,00 | |
| 08.241.0861.6188.0000 | | Apoiar às Ações do Serviço de Acolhimento Institucional para Idoso -ILPI | | 0,00 | 0,00 | 400.000,00 | 400.000,00 | |
| 08.241.0861.6189.0000 | | Executar Rotinas Administrativas e Operacionais das Ações do Centro de Referência do Idoso- CRI | | 0,00 | 0,00 | 100.000,00 | 100.000,00 | |
| 08.241.0861.6190.0000 | | Executar Rotinas Administrativas e Operacionais das Ações da Coordenadoria de Políticas para Pessoa Idosa | | 0,00 | 0,00 | 5.000,00 | 5.000,00 | |
| 08 | | 241 | 0862 | Viver Melhor | 0,00 | 0,00 | 40.000,00 | 40.000,00 |
| 08.241.0862.6254.0000 | | Executar Rotinas Administrativas e Operacionais do FMI | | 0,00 | 0,00 | 40.000,00 | 40.000,00 | |
| 08 | | 243 | Assistência à Criança e ao Adolescente | | 0,00 | 87.000,00 | 1.637.000,00 | 1.724.000,00 |
| 08 | 243 | 0858 | Gestão, Manutenção e Serviços da Secretaria Municipal de Assistência Social e Cidadania | | 0,00 | 0,00 | 350.000,00 | 350.000,00 |
| 08.243.0858.6161.0000 | | Executar Rotinas Administrativas e Operacionais do Conselho Tutelar | | 0,00 | 0,00 | 350.000,00 | 350.000,00 | |
| 08 | | 243 | 0859 | Vozes pelo SUAS | 0,00 | 0,00 | 100.000,00 | 100.000,00 |
| 08.243.0859.6165.0000 | | Executar Rotinas Administrativas e Operacionais da Secretaria Executiva dos Conselhos | | 0,00 | 0,00 | 100.000,00 | 100.000,00 | |
| 08 | | 243 | 0860 | Fortalecer Para Incluir | 0,00 | 80.000,00 | 286.000,00 | 366.000,00 |
| 08.243.0860.5165.0000 | | Melhorar a Infraestrutura Para as Ações da Juventude | | 0,00 | 10.000,00 | 0,00 | 10.000,00 | |
| 08.243.0860.5166.0000 | | Melhorar a Infraestrutura Para as Ações do Desenvolvimento Infantil | | 0,00 | 70.000,00 | 0,00 | 70.000,00 | |
| 08.243.0860.6173.0000 | | Executar Rotinas Administrativas e Operacionais das Ações Para Juventude | | 0,00 | 0,00 | 40.000,00 | 40.000,00 | |
| 08.243.0860.6175.0000 | | Executar Rotinas Administrativas e Operacionais do Programa Criança Feliz | | 0,00 | 0,00 | 246.000,00 | 246.000,00 | |
| 08 | | 243 | 0861 | Rede de Cuidado Especial | 0,00 | 7.000,00 | 858.000,00 | 865.000,00 |
| 08.243.0861.5176.0000 | | Melhorar a Infraestrutura do Serviço de Acolhimento para Crianças e Adolescentes – CAACA | | 0,00 | 7.000,00 | 0,00 | 7.000,00 | |
| 08.243.0861.6186.0000 | | Executar Rotinas Administrativas e Operacionais das Ações do Centro de Atendimento aos Usuários de Drogas -CAUD | | 0,00 | 0,00 | 395.000,00 | 395.000,00 | |
| 08.243.0861.6195.0000 | | Executar Rotinas Administrativas e Operacionais do Serviço de Acolhimento para Crianças e Adolescentes – CAACA | | 0,00 | 0,00 | 463.000,00 | 463.000,00 | |
| 08 | | 243 | 0863 | Infância e Juventude Cidadã | 0,00 | 0,00 | 43.000,00 | 43.000,00 |
| 08.243.0863.6255.0000 | | Executar Rotinas Administrativas e Operacionais do FMDCA | | 0,00 | 0,00 | 43.000,00 | 43.000,00 | |
| 08 | | 244 | Assistência Comunitária | | 0,00 | 132.000,00 | 1.827.400,00 | 1.959.400,00 |
| 08 | 244 | 0858 | Gestão, Manutenção e Serviços da Secretaria Municipal de Assistência Social e Cidadania | | 0,00 | 0,00 | 108.000,00 | 108.000,00 |
| 08.244.0858.6162.0000 | | Subvenções a Associação Amparo Amigo | | 0,00 | 0,00 | 48.000,00 | 48.000,00 | |
| 08.244.0858.6163.0000 | | Subvenção Folhas Outonais | | 0,00 | 0,00 | 60.000,00 | 60.000,00 | |



PREFEITURA DE SERRA TALHADA

Rua Agostinho Nunes de Magalhães, 125 - CNPJ:10.282.945/0001-05

Orçamento Programa - Exercício de 2026

Anexo 07

Página 5

PROGRAMA DE TRABALHO DO GOVERNO DEMONSTRATIVO DE FUNÇÕES, SUBFUNÇÕES E PROGRAMAS POR PROJETOS, ATIVIDADES E OPERAÇÕES ESPECIAIS

(Inc.II, § 2º, Art.2º)

| Código | Especificação | Operação Especial | Projetos | Atividades | T o t a l |
|-----------------------|---|-------------------|------------|---------------|---------------|
| 08 | Assistência Social | 0,00 | 711.400,00 | 14.229.400,00 | 14.940.800,00 |
| 08 244 | Assistência Comunitária | 0,00 | 132.000,00 | 1.827.400,00 | 1.959.400,00 |
| 08 244 0860 | Fortalecer Para Incluir | 0,00 | 90.000,00 | 615.000,00 | 705.000,00 |
| 08.244.0860.5162.0000 | Melhorar a Infraestrutura dos Serviço Proteção e Atendimento Integral às Famílias- PAIF e equipe volante | 0,00 | 45.000,00 | 0,00 | 45.000,00 |
| 08.244.0860.5163.0000 | Melhorar Infraestrutura da Proteção Social Básica | 0,00 | 30.000,00 | 0,00 | 30.000,00 |
| 08.244.0860.5164.0000 | Melhorar a Infraestrutura do Organismo da Diversidade Sexual | 0,00 | 10.000,00 | 0,00 | 10.000,00 |
| 08.244.0860.5167.0000 | Melhorar a Infraestrutura de Políticas da Igualdade Racial | 0,00 | 5.000,00 | 0,00 | 5.000,00 |
| 08.244.0860.6169.0000 | Executar Rotinas Administrativas e Operacionais da Proteção e Atendimento Integral às Famílias- PAIF e equipe volante | 0,00 | 0,00 | 230.000,00 | 230.000,00 |
| 08.244.0860.6171.0000 | Realizar Ações Socioeducativas para Combate a Discriminação da Diversidade Sexual | 0,00 | 0,00 | 25.000,00 | 25.000,00 |
| 08.244.0860.6172.0000 | Executar Rotinas Administrativas e Operacionais da Política de Diversidade Sexual | 0,00 | 0,00 | 40.000,00 | 40.000,00 |
| 08.244.0860.6180.0000 | Manutenção dos Benefícios Eventuais (Lei Municipal 1.258/2010) | 0,00 | 0,00 | 320.000,00 | 320.000,00 |
| 08 244 0861 | Rede de Cuidado Especial | 0,00 | 42.000,00 | 1.104.400,00 | 1.146.400,00 |
| 08.244.0861.5172.0000 | Melhorar a Infraestrutura da Casa de Passagem | 0,00 | 20.000,00 | 0,00 | 20.000,00 |
| 08.244.0861.5173.0000 | Melhorar a Infraestrutura do Centro de Atendimento aos Usuários de Drogas -CAUD | 0,00 | 10.000,00 | 0,00 | 10.000,00 |
| 08.244.0861.5174.0000 | Melhorar a Infraestrutura do Serviço de Acolhimento em Residência Inclusiva | 0,00 | 12.000,00 | 0,00 | 12.000,00 |
| 08.244.0861.6184.0000 | Executar Rotinas Administrativas e Operacionais do Serviço de Medidas Socioeducativa em Meio Aberto | 0,00 | 0,00 | 74.400,00 | 74.400,00 |
| 08.244.0861.6185.0000 | Executar Rotinas Administrativas e Operacionais da Equipe de Abordagem Social | 0,00 | 0,00 | 114.000,00 | 114.000,00 |
| 08.244.0861.6187.0000 | Executar Rotinas Administrativas e Operacionais do Serviço de Acolhimento em Residência Inclusiva | 0,00 | 0,00 | 384.000,00 | 384.000,00 |
| 08.244.0861.6193.0000 | Subvenções ao Abrigo Ana Ribeiro | 0,00 | 0,00 | 72.000,00 | 72.000,00 |
| 08.244.0861.6194.0000 | Subvenções APAE | 0,00 | 0,00 | 360.000,00 | 360.000,00 |
| 08.244.0861.6294.0000 | Executar Rotinas Administrativas e Operacionais das Ações da Casa de Passagem | 0,00 | 0,00 | 100.000,00 | 100.000,00 |
| 08 245 | Serviços Socioassistenciais | 0,00 | 237.400,00 | 1.995.000,00 | 2.232.400,00 |
| 08 245 0860 | Fortalecer Para Incluir | 0,00 | 220.000,00 | 1.590.000,00 | 1.810.000,00 |
| 08.245.0860.5163.0000 | Melhorar Infraestrutura da Proteção Social Básica | 0,00 | 15.000,00 | 0,00 | 15.000,00 |
| 08.245.0860.5168.0000 | Melhorar a Infraestrutura do Programa Bolsa Família e do Cadastro Único | 0,00 | 110.000,00 | 0,00 | 110.000,00 |
| 08.245.0860.5169.0000 | Melhorar a Infraestrutura do Organismo de Política Habitacional | 0,00 | 90.000,00 | 0,00 | 90.000,00 |
| 08.245.0860.5170.0000 | Melhorar a Infraestrutura das Ações do PROCAD - SUAS | 0,00 | 5.000,00 | 0,00 | 5.000,00 |
| 08.245.0860.6170.0000 | Executar Rotinas Administrativas e Operacionais da Proteção Social Básica | 0,00 | 0,00 | 686.000,00 | 686.000,00 |
| 08.245.0860.6177.0000 | Executar Rotinas Administrativas e Operacionais do Programa Bolsa Família e do Cadastro Único | 0,00 | 0,00 | 366.000,00 | 366.000,00 |
| 08.245.0860.6178.0000 | Executar Rotinas Administrativas e Operacionais da Política Habitacional | 0,00 | 0,00 | 265.000,00 | 265.000,00 |
| 08.245.0860.6179.0000 | Executar o Plano de Desenvolvimento Socioterritorial | 0,00 | 0,00 | 224.000,00 | 224.000,00 |
| 08.245.0860.6182.0000 | Executar Rotinas Administrativas e Operacionais do PROCAD - SUAS | 0,00 | 0,00 | 49.000,00 | 49.000,00 |
| 08 245 0861 | Rede de Cuidado Especial | 0,00 | 17.400,00 | 405.000,00 | 422.400,00 |
| 08.245.0861.5171.0000 | Melhorar a Infraestrutura da Proteção Social Especial | 0,00 | 17.400,00 | 0,00 | 17.400,00 |
| 08.245.0861.6183.0000 | Executar Rotinas Administrativas e Operacionais da Proteção Social Especial | 0,00 | 0,00 | 405.000,00 | 405.000,00 |
| 08 306 | Alimentação e Nutrição | 0,00 | 150.000,00 | 900.000,00 | 1.050.000,00 |



PREFEITURA DE SERRA TALHADA

Rua Agostinho Nunes de Magalhães, 125 - CNPJ:10.282.945/0001-05

Orçamento Programa - Exercício de 2026

Anexo 07

Página 6

PROGRAMA DE TRABALHO DO GOVERNO DEMONSTRATIVO DE FUNÇÕES, SUBFUNÇÕES E PROGRAMAS POR PROJETOS, ATIVIDADES E OPERAÇÕES ESPECIAIS (Inc.II, § 2º, Art.2º)

| Código | Especificação | Operação Especial | Projetos | Atividades | T o t a l |
|-----------------------|---|-------------------|--------------|---------------|---------------|
| 08 | Assistência Social | 0,00 | 711.400,00 | 14.229.400,00 | 14.940.800,00 |
| 08 | 306 Alimentação e Nutrição | 0,00 | 150.000,00 | 900.000,00 | 1.050.000,00 |
| 08 | 306 0860 Fortalecer Para Incluir | 0,00 | 150.000,00 | 900.000,00 | 1.050.000,00 |
| 08.306.0860.5161.0000 | Melhorar a Infraestrutura da Política de Segurança Alimentar e Nutricional - PSAN | 0,00 | 150.000,00 | 0,00 | 150.000,00 |
| 08.306.0860.6168.0000 | Executar Rotinas Administrativas e Operacionais da Política de Segurança Alimentar e Nutricional - PSAN | 0,00 | 0,00 | 900.000,00 | 900.000,00 |
| 08 | 422 Direitos Individuais, Coletivos e Difusos | 0,00 | 0,00 | 50.000,00 | 50.000,00 |
| 08 | 422 0860 Fortalecer Para Incluir | 0,00 | 0,00 | 50.000,00 | 50.000,00 |
| 08.422.0860.6176.0000 | Executar Rotinas Adminsitrativas e Operacionais da Política de Igualdade Racial | 0,00 | 0,00 | 50.000,00 | 50.000,00 |
| 09 | Previdência Social | 0,00 | 10.000,00 | 51.808.000,00 | 51.818.000,00 |
| 09 | 122 Administração Geral | 0,00 | 10.000,00 | 1.393.000,00 | 1.403.000,00 |
| 09 | 122 0901 Gestão Administrativa do RPPS | 0,00 | 10.000,00 | 1.393.000,00 | 1.403.000,00 |
| 09.122.0901.5189.0000 | Melhorar a Infraestrutura do IPPS | 0,00 | 10.000,00 | 0,00 | 10.000,00 |
| 09.122.0901.6238.0000 | Executar Rotinas Administrativas e Operacionais do IPPS | 0,00 | 0,00 | 1.393.000,00 | 1.393.000,00 |
| 09 | 272 Previdência do Regime Estatutário | 0,00 | 0,00 | 50.415.000,00 | 50.415.000,00 |
| 09 | 272 0901 Gestão Administrativa do RPPS | 0,00 | 0,00 | 50.415.000,00 | 50.415.000,00 |
| 09.272.0901.6239.0000 | Assegurar o Pessoal Inativo e Pensionista | 0,00 | 0,00 | 50.415.000,00 | 50.415.000,00 |
| 10 | Saúde | 0,00 | 4.575.000,00 | 88.894.000,00 | 93.469.000,00 |
| 10 | 122 Administração Geral | 0,00 | 180.000,00 | 20.828.000,00 | 21.008.000,00 |
| 10 | 122 1018 Gestão SUS (Piso Nacional da Enfermagem) | 0,00 | 0,00 | 250.000,00 | 250.000,00 |
| 10.122.1018.6020.0000 | Manter as Ações para Pagamento do Complemento do Piso de Enfermagem | 0,00 | 0,00 | 250.000,00 | 250.000,00 |
| 10 | 122 1019 Gestão, Manutenção e Serviços da Secretaria Municipal de Saúde | 0,00 | 160.000,00 | 20.548.000,00 | 20.708.000,00 |
| 10.122.1019.5004.0000 | Melhorar da Infraestrutura do FMS | 0,00 | 160.000,00 | 0,00 | 160.000,00 |
| 10.122.1019.6021.0000 | Executar Rotinas Administrativas e Operacionais do FMS | 0,00 | 0,00 | 20.500.000,00 | 20.500.000,00 |
| 10.122.1019.6256.0000 | Subvenção Quatro Patas | 0,00 | 0,00 | 48.000,00 | 48.000,00 |
| 10 | 122 1024 Fortalecer o Conselho, Fortalecer o SUS | 0,00 | 20.000,00 | 30.000,00 | 50.000,00 |
| 10.122.1024.5029.0000 | Melhorar a infraestrutura do Conselho Municipal de Saúde | 0,00 | 20.000,00 | 0,00 | 20.000,00 |
| 10.122.1024.6074.0000 | Executar Rotinas Adminsitrativas e Operacionais do Conselho Municipal de Saúde | 0,00 | 0,00 | 30.000,00 | 30.000,00 |
| 10 | 301 Atenção Básica | 0,00 | 1.800.000,00 | 32.500.000,00 | 34.300.000,00 |
| 10 | 301 1018 Gestão SUS (Piso Nacional da Enfermagem) | 0,00 | 0,00 | 800.000,00 | 800.000,00 |
| 10.301.1018.6020.0000 | Manter as Ações para Pagamento do Complemento do Piso de Enfermagem | 0,00 | 0,00 | 800.000,00 | 800.000,00 |



PREFEITURA DE SERRA TALHADA

Rua Agostinho Nunes de Magalhães, 125 - CNPJ:10.282.945/0001-05

Orçamento Programa - Exercício de 2026

Anexo 07

Página 7

PROGRAMA DE TRABALHO DO GOVERNO DEMONSTRATIVO DE FUNÇÕES, SUBFUNÇÕES E PROGRAMAS POR PROJETOS, ATIVIDADES E OPERAÇÕES ESPECIAIS (Inc.II, § 2º, Art.2º)

| Código | Especificação | Operação Especial | Projetos | Atividades | T o t a l |
|-----------------------|---|-------------------|---------------|----------------|----------------|
| 10 | Saúde | 0,00 | 4.575.000,00 | 88.894.000,00 | 93.469.000,00 |
| 10 | 301 Atenção Básica | 0,00 | 1.800.000,00 | 32.500.000,00 | 34.300.000,00 |
| 10 | 301 1020 Atenção Primária Resolutiva | 0,00 | 1.800.000,00 | 31.700.000,00 | 33.500.000,00 |
| 10.301.1020.5005.0000 | Melhorar a Infraestrutura da Atenção Primária | 0,00 | 1.800.000,00 | 0,00 | 1.800.000,00 |
| 10.301.1020.6022.0000 | Executar Rotinas Administrativas e Operacionais da Atenção Primária | 0,00 | 0,00 | 31.700.000,00 | 31.700.000,00 |
| 10 | 302 Assistência Hospitalar e Ambulatorial | 0,00 | 2.300.000,00 | 28.646.000,00 | 30.946.000,00 |
| 10 | 302 1018 Gestão SUS (Piso Nacional da Enfermagem) | 0,00 | 0,00 | 1.246.000,00 | 1.246.000,00 |
| 10.302.1018.6020.0000 | Manter as Ações para Pagamento do Complemento do Piso de Enfermagem | 0,00 | 0,00 | 1.246.000,00 | 1.246.000,00 |
| 10 | 302 1021 Atenção Especializada à Saúde | 0,00 | 2.300.000,00 | 27.400.000,00 | 29.700.000,00 |
| 10.302.1021.5006.0000 | Melhorar a Infraestrutura da Atenção Especializada | 0,00 | 2.300.000,00 | 0,00 | 2.300.000,00 |
| 10.302.1021.6023.0000 | Executar Rotinas Administrativas e Operacionais da Atenção Especializada | 0,00 | 0,00 | 27.400.000,00 | 27.400.000,00 |
| 10 | 303 Suporte Profilático e Terapêutico | 0,00 | 200.000,00 | 1.620.000,00 | 1.820.000,00 |
| 10 | 303 1023 Assistência Farmacêutica | 0,00 | 200.000,00 | 1.620.000,00 | 1.820.000,00 |
| 10.303.1023.5008.0000 | Melhorar a Infraestrutura da Assistência Farmacêutica | 0,00 | 200.000,00 | 0,00 | 200.000,00 |
| 10.303.1023.6025.0000 | Executar Rotinas Administrativas e Operacionais da Assistência Farmacêutica | 0,00 | 0,00 | 1.620.000,00 | 1.620.000,00 |
| 10 | 304 Vigilância Sanitária | 0,00 | 0,00 | 802.000,00 | 802.000,00 |
| 10 | 304 1018 Gestão SUS (Piso Nacional da Enfermagem) | 0,00 | 0,00 | 100.000,00 | 100.000,00 |
| 10.304.1018.6020.0000 | Manter as Ações para Pagamento do Complemento do Piso de Enfermagem | 0,00 | 0,00 | 100.000,00 | 100.000,00 |
| 10 | 304 1022 Rede de Vigilância em Saúde | 0,00 | 0,00 | 702.000,00 | 702.000,00 |
| 10.304.1022.6024.0000 | Executar Rotinas Administrativas e Operacionais da Vigilância em Saúde | 0,00 | 0,00 | 702.000,00 | 702.000,00 |
| 10 | 305 Vigilância Epidemiológica | 0,00 | 95.000,00 | 4.498.000,00 | 4.593.000,00 |
| 10 | 305 1022 Rede de Vigilância em Saúde | 0,00 | 95.000,00 | 4.498.000,00 | 4.593.000,00 |
| 10.305.1022.5007.0000 | Melhorar a Infraestrutura da Vigilância em Saúde | 0,00 | 95.000,00 | 0,00 | 95.000,00 |
| 10.305.1022.6024.0000 | Executar Rotinas Administrativas e Operacionais da Vigilância em Saúde | 0,00 | 0,00 | 4.498.000,00 | 4.498.000,00 |
| 12 | Educação | 0,00 | 15.075.000,00 | 164.234.000,00 | 179.309.000,00 |
| 12 | 306 Alimentação e Nutrição | 0,00 | 0,00 | 5.000.000,00 | 5.000.000,00 |
| 12 | 306 1215 Presença que Transforma – Enfrentamento à Defasagem e Evasão escolar | 0,00 | 0,00 | 5.000.000,00 | 5.000.000,00 |
| 12.306.1215.6000.0000 | Assegurar a Alimentação Escolar de Qualidade | 0,00 | 0,00 | 5.000.000,00 | 5.000.000,00 |
| 12 | 361 Ensino Fundamental | 0,00 | 9.620.000,00 | 121.120.000,00 | 130.740.000,00 |



PREFEITURA DE SERRA TALHADA

Rua Agostinho Nunes de Magalhães, 125 - CNPJ:10.282.945/0001-05

Orçamento Programa - Exercício de 2026

Anexo 07

Página 8

PROGRAMA DE TRABALHO DO GOVERNO DEMONSTRATIVO DE FUNÇÕES, SUBFUNÇÕES E PROGRAMAS POR PROJETOS, ATIVIDADES E OPERAÇÕES ESPECIAIS

(Inc.II, § 2º, Art.2º)

| Código | | Especificação | | Operação Especial | Projetos | Atividades | T o t a l |
|---|----------|------------------------------|--|-------------------|---------------|----------------|----------------|
| 12 | Educação | | | 0,00 | 15.075.000,00 | 164.234.000,00 | 179.309.000,00 |
| 12 | 361 | Ensino Fundamental | | 0,00 | 9.620.000,00 | 121.120.000,00 | 130.740.000,00 |
| 12 | 361 | 1215 | Presença que Transforma – Enfrentamento à Defasagem e Evasão escolar | 0,00 | 0,00 | 9.010.000,00 | 9.010.000,00 |
| 12.361.1215.6002.0000 Incentivar a Aprendizagem com Equidade: Material Didático | | | | 0,00 | 0,00 | 2.500.000,00 | 2.500.000,00 |
| 12.361.1215.6003.0000 Garantir a execução do Programa Avança + Serra | | | | 0,00 | 0,00 | 650.000,00 | 650.000,00 |
| 12.361.1215.6004.0000 Promover a Educação Musical | | | | 0,00 | 0,00 | 470.000,00 | 470.000,00 |
| 12.361.1215.6005.0000 Educar com Dignidade: Fardamentos para Todos | | | | 0,00 | 0,00 | 700.000,00 | 700.000,00 |
| 12.361.1215.6006.0000 Desenvolver Projeto de Incentivo a Leitura | | | | 0,00 | 0,00 | 450.000,00 | 450.000,00 |
| 12.361.1215.6007.0000 Implementar Projetos com Temáticas Contemporâneas | | | | 0,00 | 0,00 | 390.000,00 | 390.000,00 |
| 12.361.1215.6008.0000 Implementar a Mediação das Relações Sociais e Institucionais com Equipes Multiprofissionais | | | | 0,00 | 0,00 | 120.000,00 | 120.000,00 |
| 12.361.1215.6009.0000 Potencializar a Prática Esportiva Escolar | | | | 0,00 | 0,00 | 170.000,00 | 170.000,00 |
| 12.361.1215.6010.0000 Implementar Educação Antirracista e Étnico-Cultural | | | | 0,00 | 0,00 | 160.000,00 | 160.000,00 |
| 12.361.1215.6214.0000 Ampliar a Oferta de Vagas Para o Ensino em Tempo Integral | | | | 0,00 | 0,00 | 3.400.000,00 | 3.400.000,00 |
| 12 | 361 | 1216 | Educa Serra – Alfabetização na Idade Certa | 0,00 | 0,00 | 1.978.000,00 | 1.978.000,00 |
| 12.361.1216.6018.0000 Garantir a Execução das Rotinas Administrativas e Operacionais do Programa Educa Serra | | | | 0,00 | 0,00 | 1.978.000,00 | 1.978.000,00 |
| 12 | 361 | 1221 | Gestão Participativa e Controle Social | 0,00 | 0,00 | 370.000,00 | 370.000,00 |
| 12.361.1221.6012.0000 Executar Rotinas Administrativas e Operacionais dos Conselhos | | | | 0,00 | 0,00 | 70.000,00 | 70.000,00 |
| 12.361.1221.6013.0000 Fortalecer a Gestão Democrática e Participativa | | | | 0,00 | 0,00 | 300.000,00 | 300.000,00 |
| 12 | 361 | 1223 | Infraestrutura e Manutenção do Ensino | 0,00 | 9.620.000,00 | 109.762.000,00 | 119.382.000,00 |
| 12.361.1223.5001.0000 Melhorar a Infraestrutura Física do Ensino Fundamental | | | | 0,00 | 9.500.000,00 | 0,00 | 9.500.000,00 |
| 12.361.1223.5003.0000 Modernizar a Biblioteca Municipal | | | | 0,00 | 120.000,00 | 0,00 | 120.000,00 |
| 12.361.1223.6015.0000 Manter Casa do Estudante de Serra Talhada | | | | 0,00 | 0,00 | 360.000,00 | 360.000,00 |
| 12.361.1223.6016.0000 Executar Rotinas Administrativas e Operacionais da Biblioteca Municipal | | | | 0,00 | 0,00 | 120.000,00 | 120.000,00 |
| 12.361.1223.6017.0000 Executar Rotinas Administrativas e Operacionais da Rede Municipal | | | | 0,00 | 0,00 | 109.282.000,00 | 109.282.000,00 |
| 12 | 364 | Ensino Superior | | 0,00 | 2.205.000,00 | 11.099.000,00 | 13.304.000,00 |
| 12 | 364 | 1233 | Gestão, Manut. e Serviços Autarquia Educacional de Serra Talhada | 0,00 | 2.205.000,00 | 11.099.000,00 | 13.304.000,00 |
| 12.364.1233.5202.0000 Construir e/ou Ampliar a AESET | | | | 0,00 | 500.000,00 | 0,00 | 500.000,00 |
| 12.364.1233.5203.0000 Melhorar a Infraestrutura da AESET | | | | 0,00 | 1.705.000,00 | 0,00 | 1.705.000,00 |
| 12.364.1233.6257.0000 Executar Rotinas Administrativas e Operacionais da AESET | | | | 0,00 | 0,00 | 10.981.000,00 | 10.981.000,00 |
| 12.364.1233.6258.0000 Realizar Concursos de Vestibulares | | | | 0,00 | 0,00 | 18.000,00 | 18.000,00 |
| 12.364.1233.6259.0000 Atualizar o Acervo Físico Bibliográfico | | | | 0,00 | 0,00 | 100.000,00 | 100.000,00 |
| 12 | 365 | Educação Infantil | | 0,00 | 2.900.000,00 | 23.902.000,00 | 26.802.000,00 |
| 12 | 365 | 1214 | Cresce Serra Talhada – Primeira Infância com qualidade | 0,00 | 2.900.000,00 | 1.670.000,00 | 4.570.000,00 |
| 12.365.1214.5000.0000 Melhorar a Infraestrutura Física e Pedagógica da Educação Infantil | | | | 0,00 | 2.900.000,00 | 0,00 | 2.900.000,00 |
| 12.365.1214.6011.0000 Executar Rotinas Administrativas e Operacionais Física e Pedagógica da Educação Infantil | | | | 0,00 | 0,00 | 1.670.000,00 | 1.670.000,00 |
| 12 | 365 | 1223 | Infraestrutura e Manutenção do Ensino | 0,00 | 0,00 | 22.232.000,00 | 22.232.000,00 |
| 12.365.1223.6017.0000 Executar Rotinas Administrativas e Operacionais da Rede Municipal | | | | 0,00 | 0,00 | 22.232.000,00 | 22.232.000,00 |
| 12 | 366 | Educação de Jovens e Adultos | | 0,00 | 0,00 | 2.513.000,00 | 2.513.000,00 |
| 12 | 366 | 1223 | Infraestrutura e Manutenção do Ensino | 0,00 | 0,00 | 2.513.000,00 | 2.513.000,00 |
| 12.366.1223.6017.0000 Executar Rotinas Administrativas e Operacionais da Rede Municipal | | | | 0,00 | 0,00 | 2.513.000,00 | 2.513.000,00 |
| 12 | 367 | Educação Especial | | 0,00 | 350.000,00 | 600.000,00 | 950.000,00 |



PREFEITURA DE SERRA TALHADA

Rua Agostinho Nunes de Magalhães, 125 - CNPJ:10.282.945/0001-05

Orçamento Programa - Exercício de 2026

Anexo 07

Página 9

PROGRAMA DE TRABALHO DO GOVERNO DEMONSTRATIVO DE FUNÇÕES, SUBFUNÇÕES E PROGRAMAS POR PROJETOS, ATIVIDADES E OPERAÇÕES ESPECIAIS (Inc.II, § 2º, Art.2º)

| Código | Especificação | Operação Especial | Projetos | Atividades | T o t a l |
|-----------------------|---|-------------------|---------------|----------------|----------------|
| 12 | Educação | 0,00 | 15.075.000,00 | 164.234.000,00 | 179.309.000,00 |
| 12 | 367 Educação Especial | 0,00 | 350.000,00 | 600.000,00 | 950.000,00 |
| 12 | 367 1217 Escola Acolhedora e Inclusiva | 0,00 | 350.000,00 | 600.000,00 | 950.000,00 |
| 12.367.1217.5002.0000 | Melhorar a Infraestrutura Física e Pedagógica da Educação Inclusiva | 0,00 | 350.000,00 | 0,00 | 350.000,00 |
| 12.367.1217.6019.0000 | Executar Rotinas Administrativas e Operacionais da Educação Inclusiva | 0,00 | 0,00 | 600.000,00 | 600.000,00 |
| 13 | Cultura | 0,00 | 490.000,00 | 15.449.100,00 | 15.939.100,00 |
| 13 | 122 Administração Geral | 0,00 | 200.000,00 | 2.012.000,00 | 2.212.000,00 |
| 13 | 122 1312 Fortalecimento Institucional | 0,00 | 200.000,00 | 2.012.000,00 | 2.212.000,00 |
| 13.122.1312.5015.0000 | Melhorar a Infraestrutura | 0,00 | 200.000,00 | 0,00 | 200.000,00 |
| 13.122.1312.6047.0000 | Executar Rotinas Adminsitrativas e Operacionais | 0,00 | 0,00 | 2.000.000,00 | 2.000.000,00 |
| 13.122.1312.6048.0000 | Executar Rotinas Adminsitrativas e Operacionais dos Conselhos | 0,00 | 0,00 | 12.000,00 | 12.000,00 |
| 13 | 391 Patrimônio Histórico, Artístico e Arqueológico | 0,00 | 40.000,00 | 20.000,00 | 60.000,00 |
| 13 | 391 1316 Salvaguarda Cultural de Serra Talhada: Raízes e Patrimônio | 0,00 | 40.000,00 | 20.000,00 | 60.000,00 |
| 13.391.1316.5302.0000 | Conservação e Manutenção do Patrimônio Edificado e Artístico | 0,00 | 20.000,00 | 0,00 | 20.000,00 |
| 13.391.1316.5303.0000 | Acervo Municipal - Bens Culturais Protegidos | 0,00 | 20.000,00 | 0,00 | 20.000,00 |
| 13.391.1316.6232.0000 | Pesquisa, Registro e Reconhecimento do Patrimônio Cultural Municipal | 0,00 | 0,00 | 20.000,00 | 20.000,00 |
| 13 | 392 Difusão Cultural | 0,00 | 250.000,00 | 13.417.100,00 | 13.667.100,00 |
| 13 | 392 1311 Cultura Viva | 0,00 | 0,00 | 787.100,00 | 787.100,00 |
| 13.392.1311.6059.0000 | Incentivar as Mais Diversas Formas de Expressões Culturais | 0,00 | 0,00 | 100.000,00 | 100.000,00 |
| 13.392.1311.6060.0000 | Fomentar Cultura Local por Meio da Política Nacional Aldir Blanc | 0,00 | 0,00 | 687.100,00 | 687.100,00 |
| 13 | 392 1313 Programa Municipal de Formação na Área da Cultura - PROMFAC | 0,00 | 0,00 | 180.000,00 | 180.000,00 |
| 13.392.1313.6050.0000 | Realizar Caravana Cultura Viva | 0,00 | 0,00 | 80.000,00 | 80.000,00 |
| 13.392.1313.6051.0000 | Promover Ações Formativas | 0,00 | 0,00 | 100.000,00 | 100.000,00 |
| 13 | 392 1314 Arte nas Feiras e Mercados | 0,00 | 0,00 | 210.000,00 | 210.000,00 |
| 13.392.1314.6052.0000 | Levando Cultura e Arte as Feiras e Mercados | 0,00 | 0,00 | 210.000,00 | 210.000,00 |
| 13 | 392 1315 Cultura em Movimento | 0,00 | 250.000,00 | 12.240.000,00 | 12.490.000,00 |
| 13.392.1315.5016.0000 | Aprimoramento da Infraestrutura Cultural | 0,00 | 250.000,00 | 0,00 | 250.000,00 |
| 13.392.1315.6053.0000 | Fomento e Apoio às Quadrilhas Juninas | 0,00 | 0,00 | 80.000,00 | 80.000,00 |
| 13.392.1315.6054.0000 | Realização e Apoio a Eventos da Cultura Popular e Festividades Tradicionais | 0,00 | 0,00 | 12.000.000,00 | 12.000.000,00 |
| 13.392.1315.6055.0000 | Fomento ao Carnaval de Rua | 0,00 | 0,00 | 80.000,00 | 80.000,00 |
| 13.392.1315.6056.0000 | Apoio e Salvaguarda da Vaquejada e Pega de Boi no Mato | 0,00 | 0,00 | 80.000,00 | 80.000,00 |
| 15 | Urbanismo | 0,00 | 19.064.804,00 | 10.793.299,00 | 29.858.103,00 |
| 15 | 122 Administração Geral | 0,00 | 50.000,00 | 1.814.478,00 | 1.864.478,00 |
| 15 | 122 1506 Gestão, Manutenção e Serviços da Secretaria de Serviços Públicos | 0,00 | 50.000,00 | 1.814.478,00 | 1.864.478,00 |
| 15.122.1506.5037.0000 | Melhorar a Infraestrutura da SEMUSP | 0,00 | 50.000,00 | 0,00 | 50.000,00 |
| 15.122.1506.6119.0000 | Executar Rotinas Administrativas e Operacionais SEMUSP | 0,00 | 0,00 | 1.814.478,00 | 1.814.478,00 |



PREFEITURA DE SERRA TALHADA

Rua Agostinho Nunes de Magalhães, 125 - CNPJ:10.282.945/0001-05

Orçamento Programa - Exercício de 2026

Anexo 07

Página 10

PROGRAMA DE TRABALHO DO GOVERNO DEMONSTRATIVO DE FUNÇÕES, SUBFUNÇÕES E PROGRAMAS POR PROJETOS, ATIVIDADES E OPERAÇÕES ESPECIAIS

(Inc.II, § 2º, Art.2º)

| Código | Especificação | Operação Especial | Projetos | Atividades | T o t a l |
|-----------------------|---|-------------------|---------------|---------------|---------------|
| 15 | Urbanismo | 0,00 | 19.064.804,00 | 10.793.299,00 | 29.858.103,00 |
| 15 | 451 Infra-Estrutura Urbana | 0,00 | 19.014.804,00 | 8.978.821,00 | 27.993.625,00 |
| 15 | 451 1512 Construir Mais Pavimentações, Estradas e Passarelas | 0,00 | 9.564.804,00 | 5.278.821,00 | 14.843.625,00 |
| 15.451.1512.5045.0000 | Construir Mais Pavimentações na Zona Urbana e Rural | 0,00 | 6.680.000,00 | 0,00 | 6.680.000,00 |
| 15.451.1512.5047.0000 | Construir Mais Pavimentações na Zona Urbana - SEDHU | 0,00 | 2.225.000,00 | 0,00 | 2.225.000,00 |
| 15.451.1512.5048.0000 | Construir Mais Pavimentações na Zona Urbana - FEM | 0,00 | 584.804,00 | 0,00 | 584.804,00 |
| 15.451.1512.5049.0000 | Construir Rampas de Acesso e Passeios | 0,00 | 25.000,00 | 0,00 | 25.000,00 |
| 15.451.1512.5050.0000 | Construir Lombadas em Paralelo e Revestimento Asfáltico | 0,00 | 50.000,00 | 0,00 | 50.000,00 |
| 15.451.1512.6136.0000 | Manter a Malha Asfáltica | 0,00 | 0,00 | 2.778.821,00 | 2.778.821,00 |
| 15.451.1512.6137.0000 | Requalificar a Malha Asfáltica | 0,00 | 0,00 | 2.500.000,00 | 2.500.000,00 |
| 15 | 451 1513 Espaço para Todos | 0,00 | 2.500.000,00 | 1.500.000,00 | 4.000.000,00 |
| 15.451.1513.5151.0000 | Construir Áreas de Convivência e Lazer | 0,00 | 2.000.000,00 | 0,00 | 2.000.000,00 |
| 15.451.1513.5152.0000 | Construir Ciclovias e Ciclofaixas | 0,00 | 500.000,00 | 0,00 | 500.000,00 |
| 15.451.1513.6139.0000 | Manter e Reformar Áreas de Convivência e Lazer | 0,00 | 0,00 | 1.500.000,00 | 1.500.000,00 |
| 15 | 451 1514 Mais Obras e Infraestrutura | 0,00 | 6.950.000,00 | 2.200.000,00 | 9.150.000,00 |
| 15.451.1514.5153.0000 | Construir Prédios e/ou Espaços Públicos na Sede e/ou Distritos | 0,00 | 1.500.000,00 | 0,00 | 1.500.000,00 |
| 15.451.1514.5154.0000 | Construir Cemitérios Públicos | 0,00 | 250.000,00 | 0,00 | 250.000,00 |
| 15.451.1514.5305.0000 | Ampliar Prédios e/ou Espaços Públicos na Sede e Distritos | 0,00 | 5.000.000,00 | 0,00 | 5.000.000,00 |
| 15.451.1514.5306.0000 | Ampliar Cemitérios Públicos | 0,00 | 200.000,00 | 0,00 | 200.000,00 |
| 15.451.1514.6143.0000 | Ampliar e/ou Reformar Cemitérios Públicos | 0,00 | 0,00 | 200.000,00 | 200.000,00 |
| 15.451.1514.6293.0000 | Reformar Prédios ou Espaços Públicos na Sede e Distritos | 0,00 | 0,00 | 2.000.000,00 | 2.000.000,00 |
| 17 | Saneamento | 0,00 | 1.557.600,00 | 3.090.400,00 | 4.648.000,00 |
| 17 | 512 Saneamento Básico Urbano | 0,00 | 1.557.600,00 | 3.090.400,00 | 4.648.000,00 |
| 17 | 512 1702 Sanear Serra | 0,00 | 1.557.600,00 | 3.090.400,00 | 4.648.000,00 |
| 17.512.1702.5038.0000 | Ampliar a Rede de Esgotamento Sanitário | 0,00 | 1.557.600,00 | 0,00 | 1.557.600,00 |
| 17.512.1702.6123.0000 | Repor Pavimentação de Ruas em Paralelepípedo | 0,00 | 0,00 | 1.291.200,00 | 1.291.200,00 |
| 17.512.1702.6124.0000 | Realizar Manutenção da Rede de Esgotamento Sanitário | 0,00 | 0,00 | 1.699.200,00 | 1.699.200,00 |
| 17.512.1702.6125.0000 | Elaborar Projeto de Saneamento Básico Municipal | 0,00 | 0,00 | 100.000,00 | 100.000,00 |
| 18 | Gestão Ambiental | 0,00 | 2.665.000,00 | 23.834.000,00 | 26.499.000,00 |
| 18 | 541 Preservação e Conservação Ambiental | 0,00 | 1.281.000,00 | 21.631.000,00 | 22.912.000,00 |
| 18 | 541 1701 Cidade Limpa | 0,00 | 0,00 | 21.025.000,00 | 21.025.000,00 |
| 18.541.1701.6120.0000 | Gerir o Serviço de Coleta de Resíduos Sólidos | 0,00 | 0,00 | 10.020.000,00 | 10.020.000,00 |
| 18.541.1701.6121.0000 | Gerir Serviço de Limpeza Urbana (Varrição de Vias Públicas Pavimentadas, Capinação e Pintura de Meio Fio) | 0,00 | 0,00 | 8.161.000,00 | 8.161.000,00 |
| 18.541.1701.6122.0000 | Gerir serviço de Limpeza Urbana (Recolhimento de Metralhas e Poda de Árvores) | 0,00 | 0,00 | 2.844.000,00 | 2.844.000,00 |
| 18 | 541 1816 Unidade de Conservação Municipal de Serra Talhada | 0,00 | 0,00 | 70.000,00 | 70.000,00 |
| 18.541.1816.6115.0000 | Criar Unidade de Conservação Municipal | 0,00 | 0,00 | 70.000,00 | 70.000,00 |
| 18 | 541 1825 Clima em Ação – Programa de Resiliência Climática de Serra Talhada | 0,00 | 0,00 | 141.000,00 | 141.000,00 |
| 18.541.1825.6082.0000 | Atualizar Inventário de Emissões de Gases de Efeito Estufa (GEE) | 0,00 | 0,00 | 15.000,00 | 15.000,00 |
| 18.541.1825.6083.0000 | Formar Brigada de Primeira Resposta a Focos de Incêndio | 0,00 | 0,00 | 6.000,00 | 6.000,00 |
| 18.541.1825.6084.0000 | Atualizar Plano Local de Ação Climática | 0,00 | 0,00 | 50.000,00 | 50.000,00 |
| 18.541.1825.6085.0000 | Realizar Eventos para Enfrentamento das Mudanças Climáticas | 0,00 | 0,00 | 70.000,00 | 70.000,00 |



PREFEITURA DE SERRA TALHADA

Rua Agostinho Nunes de Magalhães, 125 - CNPJ:10.282.945/0001-05

Orçamento Programa - Exercício de 2026

Anexo 07

Página 11

PROGRAMA DE TRABALHO DO GOVERNO DEMONSTRATIVO DE FUNÇÕES, SUBFUNÇÕES E PROGRAMAS POR PROJETOS, ATIVIDADES E OPERAÇÕES ESPECIAIS

(Inc.II, § 2º, Art.2º)

| Código | Especificação | Operação Especial | Projetos | Atividades | T o t a l |
|-----------------------|---|-------------------|--------------|---------------|---------------|
| 18 | Gestão Ambiental | 0,00 | 2.665.000,00 | 23.834.000,00 | 26.499.000,00 |
| 18 | 541 Preservação e Conservação Ambiental | 0,00 | 1.281.000,00 | 21.631.000,00 | 22.912.000,00 |
| 18 | 541 1826 Serra Mais Verde - Arborização Para uma Cidade Sustentável | 0,00 | 100.000,00 | 320.000,00 | 420.000,00 |
| 18.541.1826.5296.0000 | Melhorar a Infraestrutura do Viveiro Municipal | 0,00 | 100.000,00 | 0,00 | 100.000,00 |
| 18.541.1826.6086.0000 | Produzir Muda no Viveiro Municipal para Doação e Plantio | 0,00 | 0,00 | 130.000,00 | 130.000,00 |
| 18.541.1826.6087.0000 | Plantar em Áreas Urbanas como Residências, Canteiros, Escolas, etc. Acima de 1.50m | 0,00 | 0,00 | 110.000,00 | 110.000,00 |
| 18.541.1826.6088.0000 | Realizar Cursos e Capacitação aos Servidores | 0,00 | 0,00 | 30.000,00 | 30.000,00 |
| 18.541.1826.6091.0000 | Operacionalizar o Viveiro Municipal com Apoio Técnico | 0,00 | 0,00 | 50.000,00 | 50.000,00 |
| 18 | 541 1831 Sertão Parque Ecológico de Serra Talhada | 0,00 | 1.000.000,00 | 0,00 | 1.000.000,00 |
| 18.541.1831.5300.0000 | Implantar um Parque Ecológico Municipal de Serra Talhada | 0,00 | 1.000.000,00 | 0,00 | 1.000.000,00 |
| 18 | 541 1832 EcoEstação ST Sustentável: Estação de Resíduos Volumosos | 0,00 | 181.000,00 | 75.000,00 | 256.000,00 |
| 18.541.1832.5301.0000 | Construir EcoEstação em Região Estratégica | 0,00 | 181.000,00 | 0,00 | 181.000,00 |
| 18.541.1832.6118.0000 | Manter EcoEstação Operando | 0,00 | 0,00 | 75.000,00 | 75.000,00 |
| 18 | 542 Controle Ambiental | 0,00 | 1.384.000,00 | 2.203.000,00 | 3.587.000,00 |
| 18 | 542 1813 Mude de Atitude, Cuidar do Meio Ambiente é Cuidar de Você e do Futuro! | 0,00 | 0,00 | 336.000,00 | 336.000,00 |
| 18.542.1813.6092.0000 | Promover Educação Ambiental (Caravanas, Trilhas, Oficinas, Palestras, Porta a Porta e Mobilizações) | 0,00 | 0,00 | 70.000,00 | 70.000,00 |
| 18.542.1813.6093.0000 | Formar Agentes Jovens Ambientais - AJA | 0,00 | 0,00 | 10.000,00 | 10.000,00 |
| 18.542.1813.6094.0000 | Manter Programa dos Monitores Ambientais | 0,00 | 0,00 | 87.600,00 | 87.600,00 |
| 18.542.1813.6095.0000 | Desenvolver a Política Municipal de Educação Ambiental Sustentável | 0,00 | 0,00 | 98.400,00 | 98.400,00 |
| 18.542.1813.6096.0000 | Realizar Eventos de Sustentabilidade e Meio Ambiente (Junho Verde, Capacitações, Concursos) | 0,00 | 0,00 | 70.000,00 | 70.000,00 |
| 18 | 542 1818 Composta Serra – Gestão Sustentável dos Resíduos Orgânicos | 0,00 | 30.000,00 | 99.000,00 | 129.000,00 |
| 18.542.1818.5032.0000 | Implantar Unidade de Compostagem | 0,00 | 30.000,00 | 0,00 | 30.000,00 |
| 18.542.1818.6080.0000 | Manter Unidade de Compostagem | 0,00 | 0,00 | 79.000,00 | 79.000,00 |
| 18.542.1818.6081.0000 | Lançar Campanha de Compostagem Doméstica | 0,00 | 0,00 | 20.000,00 | 20.000,00 |
| 18 | 542 1824 Recicla Mais Serra Talhada | 0,00 | 954.000,00 | 876.000,00 | 1.830.000,00 |
| 18.542.1824.5293.0000 | Melhorar Infraestrutura da Coleta Seletiva | 0,00 | 954.000,00 | 0,00 | 954.000,00 |
| 18.542.1824.6077.0000 | Manter o Serviço da Coleta Seletiva | 0,00 | 0,00 | 240.000,00 | 240.000,00 |
| 18.542.1824.6078.0000 | Expandir o Serviço da Coleta Seletiva | 0,00 | 0,00 | 36.000,00 | 36.000,00 |
| 18.542.1824.6079.0000 | Subvenções Sociais | 0,00 | 0,00 | 600.000,00 | 600.000,00 |
| 18 | 542 1826 Serra Mais Verde - Arborização Para uma Cidade Sustentável | 0,00 | 100.000,00 | 0,00 | 100.000,00 |
| 18.542.1826.5295.0000 | Realizar Podas de Árvores com Cesto Aéreo | 0,00 | 100.000,00 | 0,00 | 100.000,00 |
| 18 | 542 1827 Cuide e Proteja os Animais – Programa de Bem-Estar Animal de Serra Talhada | 0,00 | 100.000,00 | 170.000,00 | 270.000,00 |
| 18.542.1827.5033.0000 | Implantar o Centro de Atendimento aos Animais Errantes - CAAE | 0,00 | 100.000,00 | 0,00 | 100.000,00 |
| 18.542.1827.6097.0000 | Subvenções Sociais | 0,00 | 0,00 | 20.000,00 | 20.000,00 |
| 18.542.1827.6098.0000 | Criar o Plano Municipal de Combate e Prevenção ao Abandono de Animais Domésticos | 0,00 | 0,00 | 10.000,00 | 10.000,00 |
| 18.542.1827.6100.0000 | Executar Rotinas Administrativas e Operacionais do Castramóvel | 0,00 | 0,00 | 50.000,00 | 50.000,00 |
| 18.542.1827.6101.0000 | Realizar Eventos de Causa Animal | 0,00 | 0,00 | 50.000,00 | 50.000,00 |
| 18.542.1827.6102.0000 | Realizar Microchipagem de Animais Domésticos | 0,00 | 0,00 | 40.000,00 | 40.000,00 |



PREFEITURA DE SERRA TALHADA

Rua Agostinho Nunes de Magalhães, 125 - CNPJ:10.282.945/0001-05

Orçamento Programa - Exercício de 2026

Anexo 07

Página 12

PROGRAMA DE TRABALHO DO GOVERNO DEMONSTRATIVO DE FUNÇÕES, SUBFUNÇÕES E PROGRAMAS POR PROJETOS, ATIVIDADES E OPERAÇÕES ESPECIAIS (Inc.II, § 2º, Art.2º)

| Código | Especificação | Operação Especial | Projetos | Atividades | T o t a l |
|-----------------------|---|-------------------|--------------|---------------|---------------|
| 18 | Gestão Ambiental | 0,00 | 2.665.000,00 | 23.834.000,00 | 26.499.000,00 |
| 18 542 | Controle Ambiental | 0,00 | 1.384.000,00 | 2.203.000,00 | 3.587.000,00 |
| 18 542 1828 | A3P em Movimento: Gestão Sustentável | 0,00 | 25.000,00 | 64.000,00 | 89.000,00 |
| 18.542.1828.5297.0000 | Melhorar a Infraestrutura da A3P | 0,00 | 15.000,00 | 0,00 | 15.000,00 |
| 18.542.1828.5298.0000 | Melhorar o Ambiente de Trabalho por Meio da Integração de Infraestrutura Verde | 0,00 | 10.000,00 | 0,00 | 10.000,00 |
| 18.542.1828.6104.0000 | Executar Rotinas Administrativas e Operacionais da A3P | 0,00 | 0,00 | 5.000,00 | 5.000,00 |
| 18.542.1828.6105.0000 | Implantar Programas de Uso Racional e Sustentável de Materiais no Serviço Público | 0,00 | 0,00 | 6.000,00 | 6.000,00 |
| 18.542.1828.6106.0000 | Ampliar a Estrutura de Apoio à Mobilidade Cicloviária | 0,00 | 0,00 | 5.000,00 | 5.000,00 |
| 18.542.1828.6108.0000 | Integrar Critérios de Sustentabilidade nas Rotinas Administrativas Municipais com Orientação Técnica da A3P | 0,00 | 0,00 | 48.000,00 | 48.000,00 |
| 18 542 1829 | Sala Verde Serra Talhada Sustentável | 0,00 | 20.000,00 | 58.000,00 | 78.000,00 |
| 18.542.1829.5299.0000 | Melhorar a Infraestrutura da Sala Verde | 0,00 | 20.000,00 | 0,00 | 20.000,00 |
| 18.542.1829.6110.0000 | Executar Rotinas Administrativas e Operacionais da Sala Verde | 0,00 | 0,00 | 34.000,00 | 34.000,00 |
| 18.542.1829.6111.0000 | Capacitar Educadores e Lideranças Comunitárias | 0,00 | 0,00 | 12.000,00 | 12.000,00 |
| 18.542.1829.6112.0000 | Implementar o Prêmio Boas Práticas Ambientais no âmbito da Sala Verde | 0,00 | 0,00 | 12.000,00 | 12.000,00 |
| 18 542 1830 | Nascentes: Comunidade que Cuida | 0,00 | 110.000,00 | 0,00 | 110.000,00 |
| 18.542.1830.5034.0000 | Implantar 4 Viveiros Agroflorestais Comunitários em Distritos Estratégicos | 0,00 | 50.000,00 | 0,00 | 50.000,00 |
| 18.542.1830.5035.0000 | Proteger Fisicamente as Nascentes para Evitar Contaminação e Degradação | 0,00 | 30.000,00 | 0,00 | 30.000,00 |
| 18.542.1830.5036.0000 | Restaurar a Vegetação Nativa em Áreas de Recarga para Melhorar a Infiltração da Água e Estabilizar o Solo | 0,00 | 30.000,00 | 0,00 | 30.000,00 |
| 18 542 1839 | Gestão, Manutenção e Serviços da Agência Municipal de Meio Ambiente | 0,00 | 45.000,00 | 600.000,00 | 645.000,00 |
| 18.542.1839.5177.0000 | Melhorar a Infraestrutura da AMMA | 0,00 | 45.000,00 | 0,00 | 45.000,00 |
| 18.542.1839.6196.0000 | Executar Rotinas Operacionais e Administrativas da AMMA | 0,00 | 0,00 | 600.000,00 | 600.000,00 |
| 20 | Agricultura | 0,00 | 1.219.600,00 | 6.010.000,00 | 7.229.600,00 |
| 20 122 | Administração Geral | 0,00 | 200.000,00 | 2.500.000,00 | 2.700.000,00 |
| 20 122 2017 | Gestão, Manutenção e Serviços da Secretaria de Agricultura e Recursos Hídricos | 0,00 | 200.000,00 | 2.500.000,00 | 2.700.000,00 |
| 20.122.2017.5039.0000 | Melhorar a Infraestrutura da SEMARH | 0,00 | 200.000,00 | 0,00 | 200.000,00 |
| 20.122.2017.6126.0000 | Executar as Rotinas Administrativas e Operacionais da SEMARH | 0,00 | 0,00 | 2.500.000,00 | 2.500.000,00 |
| 20 451 | Infra-Estrutura Urbana | 0,00 | 45.000,00 | 2.500.000,00 | 2.545.000,00 |
| 20 451 2014 | Estradas do Desenvolvimento | 0,00 | 45.000,00 | 2.500.000,00 | 2.545.000,00 |
| 20.451.2014.5304.0000 | Construir Passagens Molhadas | 0,00 | 45.000,00 | 0,00 | 45.000,00 |
| 20.451.2014.6131.0000 | Revitalizar as Estradas Vicinais | 0,00 | 0,00 | 2.400.000,00 | 2.400.000,00 |
| 20.451.2014.6133.0000 | Reformar Passagens Molhadas | 0,00 | 0,00 | 100.000,00 | 100.000,00 |
| 20 544 | Recursos Hídricos | 0,00 | 824.600,00 | 175.000,00 | 999.600,00 |
| 20 544 2006 | Água no campo | 0,00 | 824.600,00 | 175.000,00 | 999.600,00 |
| 20.544.2006.5041.0000 | Melhorar a infraestrutura de distribuição de água | 0,00 | 274.866,00 | 0,00 | 274.866,00 |
| 20.544.2006.5307.0000 | Ampliar a infraestrutura de distribuição de água | 0,00 | 274.867,00 | 0,00 | 274.867,00 |
| 20.544.2006.5308.0000 | Melhorar a captação ou tratamento de água | 0,00 | 274.867,00 | 0,00 | 274.867,00 |
| 20.544.2006.6128.0000 | Manter os Serviços que Garantem Segurança Hídrica | 0,00 | 0,00 | 175.000,00 | 175.000,00 |
| 20 606 | Extensão Rural | 0,00 | 150.000,00 | 835.000,00 | 985.000,00 |



PREFEITURA DE SERRA TALHADA

Rua Agostinho Nunes de Magalhães, 125 - CNPJ:10.282.945/0001-05

Orçamento Programa - Exercício de 2026

Anexo 07

Página 13

PROGRAMA DE TRABALHO DO GOVERNO DEMONSTRATIVO DE FUNÇÕES, SUBFUNÇÕES E PROGRAMAS POR PROJETOS, ATIVIDADES E OPERAÇÕES ESPECIAIS (Inc.II, § 2º, Art.2º)

| Código | Especificação | Operação Especial | Projetos | Atividades | T o t a l |
|-----------------------|---|-------------------|--------------|--------------|--------------|
| 20 | Agricultura | 0,00 | 1.219.600,00 | 6.010.000,00 | 7.229.600,00 |
| 20 | 606 Extensão Rural | 0,00 | 150.000,00 | 835.000,00 | 985.000,00 |
| 20 | 606 2013 Programa de Apoio, Assistência Técnica e Extensão Rural - PAST | 0,00 | 0,00 | 710.000,00 | 710.000,00 |
| 20.606.2013.6129.0000 | Apoiar a Inclusão Produtiva e Cidadania | 0,00 | 0,00 | 570.000,00 | 570.000,00 |
| 20.606.2013.6130.0000 | Fortalecer e Diversificar o Potencial Produtivo | 0,00 | 0,00 | 140.000,00 | 140.000,00 |
| 20 | 606 2018 Curral de Negócios | 0,00 | 150.000,00 | 125.000,00 | 275.000,00 |
| 20.606.2018.5040.0000 | Melhorar a Infraestrutura da Feira de Animais | 0,00 | 150.000,00 | 0,00 | 150.000,00 |
| 20.606.2018.6127.0000 | Manter Rotinas Administrativas da Comercialização Agropecuária | 0,00 | 0,00 | 125.000,00 | 125.000,00 |
| 23 | Comércio e Serviços | 0,00 | 220.000,00 | 4.875.000,00 | 5.095.000,00 |
| 23 | 122 Administração Geral | 0,00 | 150.000,00 | 3.095.000,00 | 3.245.000,00 |
| 23 | 122 2203 Gestão, Manutenção e Serviços da Secretaria de Desenvolvimento Econômico e Turismo | 0,00 | 150.000,00 | 3.095.000,00 | 3.245.000,00 |
| 23.122.2203.5156.0000 | Melhorar a Infraestrutura da SEDETUR | 0,00 | 150.000,00 | 0,00 | 150.000,00 |
| 23.122.2203.6145.0000 | Executar as Rotinas Administrativas e Operacionais da SEDETUR | 0,00 | 0,00 | 3.095.000,00 | 3.095.000,00 |
| 23 | 691 Promoção Comercial | 0,00 | 0,00 | 1.350.000,00 | 1.350.000,00 |
| 23 | 691 2205 Qualifica Serra | 0,00 | 0,00 | 1.350.000,00 | 1.350.000,00 |
| 23.691.2205.6151.0000 | Manter a Agência do Trabalho | 0,00 | 0,00 | 10.000,00 | 10.000,00 |
| 23.691.2205.6152.0000 | Qualificar os Empreendedores | 0,00 | 0,00 | 390.000,00 | 390.000,00 |
| 23.691.2205.6153.0000 | Participar de Feiras, Eventos e Encontros | 0,00 | 0,00 | 60.000,00 | 60.000,00 |
| 23.691.2205.6154.0000 | Qualificar a População em Geral | 0,00 | 0,00 | 390.000,00 | 390.000,00 |
| 23.691.2205.6155.0000 | Realizar Ações Socioeducativas de Políticas da Juventude | 0,00 | 0,00 | 500.000,00 | 500.000,00 |
| 23 | 692 Comercialização | 0,00 | 0,00 | 150.000,00 | 150.000,00 |
| 23 | 692 2203 Gestão, Manutenção e Serviços da Secretaria de Desenvolvimento Econômico e Turismo | 0,00 | 0,00 | 150.000,00 | 150.000,00 |
| 23.692.2203.6146.0000 | Reformar a Praça de Alimentação | 0,00 | 0,00 | 150.000,00 | 150.000,00 |
| 23 | 695 Turismo | 0,00 | 70.000,00 | 280.000,00 | 350.000,00 |
| 23 | 695 2204 Descubra Serra | 0,00 | 70.000,00 | 280.000,00 | 350.000,00 |
| 23.695.2204.5157.0000 | Fomentar Equipamentos Turísticos | 0,00 | 70.000,00 | 0,00 | 70.000,00 |
| 23.695.2204.6148.0000 | Promover o Turismo de Serra Talhada | 0,00 | 0,00 | 150.000,00 | 150.000,00 |
| 23.695.2204.6149.0000 | Manter o Centro de Atendimento aos Turistas - CAT | 0,00 | 0,00 | 50.000,00 | 50.000,00 |
| 23.695.2204.6150.0000 | Qualificar o Trade Turístico | 0,00 | 0,00 | 80.000,00 | 80.000,00 |
| 24 | Comunicações | 0,00 | 50.000,00 | 950.000,00 | 1.000.000,00 |
| 24 | 122 Administração Geral | 0,00 | 50.000,00 | 950.000,00 | 1.000.000,00 |
| 24 | 122 2401 Gestão, Manutenção e Serviços da Secretaria de Comunicação e Audio Visual | 0,00 | 50.000,00 | 950.000,00 | 1.000.000,00 |
| 24.122.2401.5030.0000 | Melhorar a Infraestrutura da SECOM | 0,00 | 50.000,00 | 0,00 | 50.000,00 |
| 24.122.2401.6075.0000 | Executar Rotinas Administrativas e Operacionais da SECOM | 0,00 | 0,00 | 950.000,00 | 950.000,00 |
| 25 | Energia | 0,00 | 1.041.000,00 | 3.726.000,00 | 4.767.000,00 |
| 25 | 751 Conservação de Energia | 0,00 | 1.041.000,00 | 3.726.000,00 | 4.767.000,00 |



PREFEITURA DE SERRA TALHADA

Rua Agostinho Nunes de Magalhães, 125 - CNPJ:10.282.945/0001-05

Orçamento Programa - Exercício de 2026

Anexo 07

Página 14

PROGRAMA DE TRABALHO DO GOVERNO DEMONSTRATIVO DE FUNÇÕES, SUBFUNÇÕES E PROGRAMAS POR PROJETOS, ATIVIDADES E OPERAÇÕES ESPECIAIS (Inc.II, § 2º, Art.2º)

| Código | | Especificação | | Operação Especial | Projetos | Atividades | T o t a l |
|-----------------------|-----|---|---|-------------------|--------------|--------------|--------------|
| 25 | | Energia | | 0,00 | 1.041.000,00 | 3.726.000,00 | 4.767.000,00 |
| 25 | 751 | Conservação de Energia | | 0,00 | 1.041.000,00 | 3.726.000,00 | 4.767.000,00 |
| 25 | 751 | 1510 | Gestão, Manutenção e Serviços da Secretaria Municipal Iluminação Pública e Energia Elétrica | 0,00 | 200.000,00 | 3.706.000,00 | 3.906.000,00 |
| 25.751.1510.5021.0000 | | Melhorar a infraestrutura da SMIP | | 0,00 | 200.000,00 | 0,00 | 200.000,00 |
| 25.751.1510.6062.0000 | | Executar rotinas administrativas e operacionais da SMIP | | 0,00 | 0,00 | 3.706.000,00 | 3.706.000,00 |
| 25 | 751 | 1511 | Serra Iluminada | 0,00 | 841.000,00 | 20.000,00 | 861.000,00 |
| 25.751.1511.5018.0000 | | Expandir a Rede de Iluminação Pública | | 0,00 | 471.000,00 | 0,00 | 471.000,00 |
| 25.751.1511.5019.0000 | | Modernizar o parque de Iluminação Pública do Município com a Substituição de Luminárias Convencionais por LED | | 0,00 | 370.000,00 | 0,00 | 370.000,00 |
| 25.751.1511.6252.0000 | | Elaborar Projetos para Eficientização do Consumo de Energia Elétrica dos Prédios Públicos do Município | | 0,00 | 0,00 | 20.000,00 | 20.000,00 |
| | | | | | | | |
| 26 | | Transporte | | 0,00 | 1.445.000,00 | 3.203.000,00 | 4.648.000,00 |
| 26 | 782 | Transporte Rodoviário | | 0,00 | 1.445.000,00 | 3.203.000,00 | 4.648.000,00 |
| 26 | 782 | 1507 | Trânsito Seguro e Inteligente | 0,00 | 565.000,00 | 1.535.000,00 | 2.100.000,00 |
| 26.782.1507.5194.0000 | | Modernizar a Sinalização no Município | | 0,00 | 160.000,00 | 0,00 | 160.000,00 |
| 26.782.1507.5195.0000 | | Melhorar a Infraestrutura da Mobilidade urbana | | 0,00 | 345.000,00 | 0,00 | 345.000,00 |
| 26.782.1507.5196.0000 | | Ampliar e Restaurar Ciclofaixas | | 0,00 | 60.000,00 | 0,00 | 60.000,00 |
| 26.782.1507.6241.0000 | | Controle Viário no Município | | 0,00 | 0,00 | 780.000,00 | 780.000,00 |
| 26.782.1507.6242.0000 | | Gestão da Mobilidade Urbana | | 0,00 | 0,00 | 120.000,00 | 120.000,00 |
| 26.782.1507.6243.0000 | | Realizar Campanhas Educativas | | 0,00 | 0,00 | 60.000,00 | 60.000,00 |
| 26.782.1507.6291.0000 | | Implantar Sinalização Gráfica Vertical | | 0,00 | 0,00 | 475.000,00 | 475.000,00 |
| 26.782.1507.6292.0000 | | Implantar Sinalização Gráfica Horizontal | | 0,00 | 0,00 | 100.000,00 | 100.000,00 |
| 26 | 782 | 2602 | Transporte Seguro e Sustentável | 0,00 | 880.000,00 | 1.668.000,00 | 2.548.000,00 |
| 26.782.2602.5191.0000 | | Reformar e Expendir Terminal de Passageiros do Transporte Complementar | | 0,00 | 500.000,00 | 0,00 | 500.000,00 |
| 26.782.2602.5192.0000 | | Implantar o Terminal Integrado de Transporte Coletivo Urbano | | 0,00 | 340.000,00 | 0,00 | 340.000,00 |
| 26.782.2602.5193.0000 | | Implantar Bicicletário | | 0,00 | 40.000,00 | 0,00 | 40.000,00 |
| 26.782.2602.6244.0000 | | Executar Rotinas Administrativas e Operacionais do Terminal | | 0,00 | 0,00 | 492.000,00 | 492.000,00 |
| 26.782.2602.6245.0000 | | Implantar Novas Unidades de Abrigos de Passageiros na Cidade | | 0,00 | 0,00 | 120.000,00 | 120.000,00 |
| 26.782.2602.6246.0000 | | Subvencionar o Transporte Gratuito do Idoso | | 0,00 | 0,00 | 981.000,00 | 981.000,00 |
| 26.782.2602.6248.0000 | | Realizar Capacitação com Condutores de Transportes Alternativos | | 0,00 | 0,00 | 50.000,00 | 50.000,00 |
| 26.782.2602.6249.0000 | | Elaborar Projeto Para a Concessão de Linhas de Transporte Público Coletivo Urbano | | 0,00 | 0,00 | 25.000,00 | 25.000,00 |
| | | | | | | | |
| 27 | | Desporto e Lazer | | 0,00 | 170.000,00 | 4.849.000,00 | 5.019.000,00 |
| 27 | 122 | Administração Geral | | 0,00 | 150.000,00 | 2.410.000,00 | 2.560.000,00 |
| 27 | 122 | 2701 | Gestão Administrativa da Secretaria do Esporte e Lazer | 0,00 | 150.000,00 | 2.410.000,00 | 2.560.000,00 |
| 27.122.2701.5010.0000 | | Melhorar a infraestrutura da SEMEL | | 0,00 | 150.000,00 | 0,00 | 150.000,00 |
| 27.122.2701.6027.0000 | | Executar Rotinas Administrativas e Operacionais da SEMEL | | 0,00 | 0,00 | 2.410.000,00 | 2.410.000,00 |
| | | | | | | | |
| 27 | 812 | Desporto Comunitário | | 0,00 | 20.000,00 | 2.439.000,00 | 2.459.000,00 |
| 27 | 812 | 2702 | Infraestrutura do Esporte e Lazer | 0,00 | 20.000,00 | 1.100.000,00 | 1.120.000,00 |
| 27.812.2702.5011.0000 | | Melhorar a Infraestrutura de Equipamentos Esportivos e de Lazer | | 0,00 | 20.000,00 | 0,00 | 20.000,00 |
| 27.812.2702.6037.0000 | | Executar Rotinas Administrativas e Operacionais dos Campos de Várzea na Zona Urbana e Rural | | 0,00 | 0,00 | 200.000,00 | 200.000,00 |
| 27.812.2702.6038.0000 | | Executar Rotinas Administrativas e Operacionais dos Equipamentos Esportivos e de Lazer | | 0,00 | 0,00 | 900.000,00 | 900.000,00 |



PREFEITURA DE SERRA TALHADA

Rua Agostinho Nunes de Magalhães, 125 - CNPJ:10.282.945/0001-05

Orçamento Programa - Exercício de 2026

Anexo 07

Página 15

PROGRAMA DE TRABALHO DO GOVERNO DEMONSTRATIVO DE FUNÇÕES, SUBFUNÇÕES E PROGRAMAS POR PROJETOS, ATIVIDADES E OPERAÇÕES ESPECIAIS (Inc.II, § 2º, Art.2º)

| Código | Especificação | Operação Especial | Projetos | Atividades | T o t a l |
|-----------------------|--|-------------------|------------|--------------|---------------|
| 27 | Desporto e Lazer | 0,00 | 170.000,00 | 4.849.000,00 | 5.019.000,00 |
| 27 | 812 Desporto Comunitário | 0,00 | 20.000,00 | 2.439.000,00 | 2.459.000,00 |
| 27 | 812 2709 Esportes para Todos | 0,00 | 0,00 | 892.000,00 | 892.000,00 |
| 27.812.2709.6028.0000 | Subvencionar a Liga Desportiva Serratalhadense | 0,00 | 0,00 | 70.000,00 | 70.000,00 |
| 27.812.2709.6029.0000 | Apoiar Projetos e Eventos Esportivos | 0,00 | 0,00 | 200.000,00 | 200.000,00 |
| 27.812.2709.6030.0000 | Realizar Eventos Esportivos | 0,00 | 0,00 | 622.000,00 | 622.000,00 |
| 27 | 812 2710 Vida Saudável | 0,00 | 0,00 | 220.000,00 | 220.000,00 |
| 27.812.2710.6031.0000 | Manter a Academia Para Todos | 0,00 | 0,00 | 100.000,00 | 100.000,00 |
| 27.812.2710.6032.0000 | Implantar o Projeto "Atividade Física na Terceira Idade ao Ar Livre | 0,00 | 0,00 | 70.000,00 | 70.000,00 |
| 27.812.2710.6033.0000 | Implantar o Circuito Esportivo | 0,00 | 0,00 | 50.000,00 | 50.000,00 |
| 27 | 812 2711 Lazer e Esporte ao Ar Livre | 0,00 | 0,00 | 227.000,00 | 227.000,00 |
| 27.812.2711.6034.0000 | Realizar Espaço Família | 0,00 | 0,00 | 120.000,00 | 120.000,00 |
| 27.812.2711.6035.0000 | Realizar Brincando nas Férias | 0,00 | 0,00 | 72.000,00 | 72.000,00 |
| 27.812.2711.6036.0000 | Realizar Caminhada do Trabalhador | 0,00 | 0,00 | 35.000,00 | 35.000,00 |
| 28 | Encargos Especiais | 10.756.561,00 | 0,00 | 185.000,00 | 10.941.561,00 |
| 28 | 843 Serviço da Dívida Interna | 8.781.561,00 | 0,00 | 185.000,00 | 8.966.561,00 |
| 28 | 843 0402 Gestão, Manutenção e Serviços da Secretaria Municipal de Finanças | 5.290.361,00 | 0,00 | 0,00 | 5.290.361,00 |
| 28.843.0402.0043.0000 | Despesas com Precatórios e Sentenças Judiciais | 980.361,00 | 0,00 | 0,00 | 980.361,00 |
| 28.843.0402.0044.0000 | Amortização da Dívida Contratada | 4.310.000,00 | 0,00 | 0,00 | 4.310.000,00 |
| 28 | 843 0406 Modernização Tributária | 0,00 | 0,00 | 185.000,00 | 185.000,00 |
| 28.843.0406.0052.0000 | Restituir Ações Diversas | 0,00 | 0,00 | 185.000,00 | 185.000,00 |
| 28 | 843 0858 Gestão, Manutenção e Serviços da Secretaria Municipal de Assistência Social e Cidadania | 552.200,00 | 0,00 | 0,00 | 552.200,00 |
| 28.843.0858.0055.0000 | Efetuar Pagamento de Sentenças Judiciais | 552.200,00 | 0,00 | 0,00 | 552.200,00 |
| 28 | 843 0901 Gestão Administrativa do RPPS | 200.000,00 | 0,00 | 0,00 | 200.000,00 |
| 28.843.0901.0049.0000 | Amortizar Dívida Pública | 100.000,00 | 0,00 | 0,00 | 100.000,00 |
| 28.843.0901.0050.0000 | Efetuar Pagamento de Sentença Judiciais | 100.000,00 | 0,00 | 0,00 | 100.000,00 |
| 28 | 843 1019 Gestão, Manutenção e Serviços da Secretaria Municipal de Saúde | 200.000,00 | 0,00 | 0,00 | 200.000,00 |
| 28.843.1019.0037.0000 | Efetuar Pagamento de Sentenças Judiciais | 200.000,00 | 0,00 | 0,00 | 200.000,00 |
| 28 | 843 1223 Infraestrutura e Manutenção do Ensino | 2.499.000,00 | 0,00 | 0,00 | 2.499.000,00 |
| 28.843.1223.0034.0000 | Efetuar Pagamento de Sentenças Judiciais | 1.999.000,00 | 0,00 | 0,00 | 1.999.000,00 |
| 28.843.1223.0035.0000 | Efetuar Pagamento de Amortização da Dívida Contratada | 400.000,00 | 0,00 | 0,00 | 400.000,00 |
| 28.843.1223.0036.0000 | Efetuar Pagamento de Indenização e Restituições | 100.000,00 | 0,00 | 0,00 | 100.000,00 |
| 28 | 843 1233 Gestão, Manut. e Serviços Autarquia Educacional de Serra Talhada | 40.000,00 | 0,00 | 0,00 | 40.000,00 |
| 28.843.1233.0053.0000 | Executar indenização e Restituição | 40.000,00 | 0,00 | 0,00 | 40.000,00 |
| 28 | 846 Outros Encargos Especiais | 1.975.000,00 | 0,00 | 0,00 | 1.975.000,00 |
| 28 | 846 1019 Gestão, Manutenção e Serviços da Secretaria Municipal de Saúde | 1.200.000,00 | 0,00 | 0,00 | 1.200.000,00 |
| 28.846.1019.0038.0000 | Amortização da Dívida Pública | 1.200.000,00 | 0,00 | 0,00 | 1.200.000,00 |
| 28 | 846 1233 Gestão, Manut. e Serviços Autarquia Educacional de Serra Talhada | 775.000,00 | 0,00 | 0,00 | 775.000,00 |
| 28.846.1233.0054.0000 | Amortizar a Dívida Pública | 775.000,00 | 0,00 | 0,00 | 775.000,00 |



PREFEITURA DE SERRA TALHADA

Rua Agostinho Nunes de Magalhães, 125 - CNPJ:10.282.945/0001-05

Orçamento Programa - Exercício de 2026

Anexo 07

Página 16

PROGRAMA DE TRABALHO DO GOVERNO DEMONSTRATIVO DE FUNÇÕES, SUBFUNÇÕES E PROGRAMAS POR PROJETOS, ATIVIDADES E OPERAÇÕES ESPECIAIS (Inc.II, § 2º, Art.2º)

| Código | Especificação | Operação Especial | Projetos | Atividades | T o t a l |
|-----------------------|-----------------------------------|-------------------|---------------|----------------|----------------|
| 99 | Reserva de Contingência | 0,00 | 0,00 | 7.000.000,00 | 7.000.000,00 |
| 99 | 999 Reserva de Contingência | 0,00 | 0,00 | 7.000.000,00 | 7.000.000,00 |
| 99 | 999 9998 Reserva de Contigência | 0,00 | 0,00 | 7.000.000,00 | 7.000.000,00 |
| 99.999.9998.2044.0000 | Assegurar Reserva de Contingência | 0,00 | 0,00 | 7.000.000,00 | 7.000.000,00 |
| TOTAL | | 10.756.561,00 | 54.028.962,00 | 454.898.477,00 | 519.684.000,00 |



PREFEITURA DE SERRA TALHADA

Rua Agostinho Nunes de Magalhães, 125 - CNPJ:10.282.945/0001-05

Orçamento Programa - Exercício de 2026

Anexo 08

Página 1

DESPESA POR FUNÇÃO, SUBFUNÇÃO E PROGRAMAS CONFORME O VÍNCULO COM OS RECURSOS

(Inc.II, § 2º, Art.2º)

| Código | Especificação | Ordinário | Vinculado | Adm. Indireta | T o t a l |
|-------------|--|---------------|--------------|---------------|---------------|
| 01 | Legislativa | 15.606.200,00 | | | 15.606.200,00 |
| 01 031 | Ação Legislativa | 15.606.200,00 | | | 15.606.200,00 |
| 01 031 0101 | Gestão Administrativa da Câmara Municipal | 15.224.200,00 | | | 15.224.200,00 |
| 01 031 0102 | Controle Interno do Legislativo | 374.000,00 | | | 374.000,00 |
| 01 031 0103 | Programa Parlamentar Jovem | 8.000,00 | | | 8.000,00 |
| 04 | Administração | 35.236.041,00 | 912.214,00 | | 36.148.255,00 |
| 04 121 | Planejamento e Orçamento | 1.891.905,00 | | | 1.891.905,00 |
| 04 121 0405 | Gestão, Manutenção e Serviços da Secretaria de Planejamento e Gestão | 1.400.000,00 | | | 1.400.000,00 |
| 04 121 0427 | Governo Participativo | 13.500,00 | | | 13.500,00 |
| 04 121 0435 | Cidade Eficiente, tecnológica e monitorada | 478.405,00 | | | 478.405,00 |
| 04 122 | Administração Geral | 23.875.136,00 | 912.214,00 | | 24.787.350,00 |
| 04 122 0401 | Gestão, Manutenção e Serviços do Gabinete | 2.900.000,00 | | | 2.900.000,00 |
| 04 122 0409 | Formação de Servidor Público | 10.000,00 | | | 10.000,00 |
| 04 122 0411 | Gestão, Manutenção e Serviços da Secretaria de Obras e Infraestrutura | 5.903.000,00 | 700.000,00 | | 6.603.000,00 |
| 04 122 0420 | Gestão, Manutenção e Serviços da Procuradoria Geral do Município | 2.900.000,00 | | | 2.900.000,00 |
| 04 122 0423 | Gestão, Manutenção e Serviços da Secretaria de Governo | 500.405,00 | | | 500.405,00 |
| 04 122 0432 | Gestão, Manutenção e Serviços da Secretaria de Relações Institucionais - SEMRI | 340.000,00 | | | 340.000,00 |
| 04 122 0440 | Gestão, Manutenção e Serviços da Secretaria de Administração | 4.754.000,00 | | | 4.754.000,00 |
| 04 122 1409 | Empodera Elas | 12.000,00 | | | 12.000,00 |
| 04 122 1410 | Gestão, Manutenção e Serviços da Secretaria Municipal da Mulher | 590.431,00 | | | 590.431,00 |
| 04 122 1411 | Gestão, Manutenção e Serviços do Centro Especializado de Atendimento à Mulher | 196.800,00 | 212.214,00 | | 409.014,00 |
| 04 122 1805 | Gestão, Manutenção e Serviços da Secretaria de Meio Ambiente | 1.325.000,00 | | | 1.325.000,00 |
| 04 122 2601 | Gestão, Manutenção e Serviços da Superintendência de Trânsito e Transporte | 4.443.500,00 | | | 4.443.500,00 |
| 04 123 | Administração Financeira | 8.306.000,00 | | | 8.306.000,00 |
| 04 123 0402 | Gestão, Manutenção e Serviços da Secretaria Municipal de Finanças | 7.924.000,00 | | | 7.924.000,00 |
| 04 123 0406 | Modernização Tributária | 382.000,00 | | | 382.000,00 |
| 04 124 | Controle Interno | 1.043.000,00 | | | 1.043.000,00 |
| 04 124 0430 | Gestão, Manutenção e Serviços da Sec. Mun. de Transparência, Fiscalização e Controle | 1.013.000,00 | | | 1.013.000,00 |
| 04 124 0444 | Fortalecimento da Transparência, Cidadania Ativa e da Governança Participativa | 30.000,00 | | | 30.000,00 |
| 04 128 | Formação de Recursos Humanos | 30.000,00 | | | 30.000,00 |
| 04 128 0409 | Formação de Servidor Público | 30.000,00 | | | 30.000,00 |
| 04 129 | Administração de Receitas | 90.000,00 | | | 90.000,00 |
| 04 129 0406 | Modernização Tributária | 90.000,00 | | | 90.000,00 |
| 06 | Segurança Pública | 4.280.761,00 | 1.467.620,00 | | 5.748.381,00 |
| 06 182 | Defesa Civil | 4.280.761,00 | 1.467.620,00 | | 5.748.381,00 |
| 06 182 0433 | Cidade Protegida e Resiliente | 35.000,00 | | | 35.000,00 |
| 06 182 0439 | Junta de Serviço Militar | 84.000,00 | | | 84.000,00 |
| 06 182 0604 | Gestão, Manutenção e Serviços da Guarda Municipal | 4.146.761,00 | 1.467.620,00 | | 5.614.381,00 |
| 06 182 0606 | Cidade Mais Segura | 15.000,00 | | | 15.000,00 |
| 08 | Assistência Social | 11.224.000,00 | 3.716.800,00 | | 14.940.800,00 |
| 08 122 | Administração Geral | 6.521.000,00 | 854.000,00 | | 7.375.000,00 |



PREFEITURA DE SERRA TALHADA

Rua Agostinho Nunes de Magalhães, 125 - CNPJ:10.282.945/0001-05

Orçamento Programa - Exercício de 2026

Anexo 08

Página 2

DESPESA POR FUNÇÃO, SUBFUNÇÃO E PROGRAMAS CONFORME O VÍNCULO COM OS RECURSOS

(Inc.II, § 2º, Art.2º)

| Código | Especificação | Ordinário | Vinculado | Adm. Indireta | T o t a l |
|-------------|---|--------------|---------------|---------------|---------------|
| 08 122 0858 | Gestão, Manutenção e Serviços da Secretaria Municipal de Assistência Social e Cidadania | 6.421.000,00 | 849.000,00 | | 7.270.000,00 |
| 08 122 0859 | Vozes pelo SUAS | 60.000,00 | | | 60.000,00 |
| 08 122 0860 | Fortalecer Para Incluir | 40.000,00 | 5.000,00 | | 45.000,00 |
| 08 241 | Assistência à Pessoa Idosa | 550.000,00 | | | 550.000,00 |
| 08 241 0861 | Rede de Cuidado Especial | 510.000,00 | | | 510.000,00 |
| 08 241 0862 | Viver Melhor | 40.000,00 | | | 40.000,00 |
| 08 243 | Assistência à Criança e ao Adolescente | 1.414.000,00 | 310.000,00 | | 1.724.000,00 |
| 08 243 0858 | Gestão, Manutenção e Serviços da Secretaria Municipal de Assistência Social e Cidadania | 350.000,00 | | | 350.000,00 |
| 08 243 0859 | Vozes pelo SUAS | 100.000,00 | | | 100.000,00 |
| 08 243 0860 | Fortalecer Para Incluir | 86.000,00 | 280.000,00 | | 366.000,00 |
| 08 243 0861 | Rede de Cuidado Especial | 835.000,00 | 30.000,00 | | 865.000,00 |
| 08 243 0863 | Infância e Juventude Cidadã | 43.000,00 | | | 43.000,00 |
| 08 244 | Assistência Comunitária | 1.393.000,00 | 566.400,00 | | 1.959.400,00 |
| 08 244 0858 | Gestão, Manutenção e Serviços da Secretaria Municipal de Assistência Social e Cidadania | 108.000,00 | | | 108.000,00 |
| 08 244 0860 | Fortalecer Para Incluir | 255.000,00 | 450.000,00 | | 705.000,00 |
| 08 244 0861 | Rede de Cuidado Especial | 1.030.000,00 | 116.400,00 | | 1.146.400,00 |
| 08 245 | Serviços Socioassistenciais | 1.126.000,00 | 1.106.400,00 | | 2.232.400,00 |
| 08 245 0860 | Fortalecer Para Incluir | 886.000,00 | 924.000,00 | | 1.810.000,00 |
| 08 245 0861 | Rede de Cuidado Especial | 240.000,00 | 182.400,00 | | 422.400,00 |
| 08 306 | Alimentação e Nutrição | 170.000,00 | 880.000,00 | | 1.050.000,00 |
| 08 306 0860 | Fortalecer Para Incluir | 170.000,00 | 880.000,00 | | 1.050.000,00 |
| 08 422 | Direitos Individuais, Coletivos e Difusos | 50.000,00 | | | 50.000,00 |
| 08 422 0860 | Fortalecer Para Incluir | 50.000,00 | | | 50.000,00 |
| 09 | Previdência Social | | | 51.818.000,00 | 51.818.000,00 |
| 09 122 | Administração Geral | | | 1.403.000,00 | 1.403.000,00 |
| 09 122 0901 | Gestão Administrativa do RPPS | | | 1.403.000,00 | 1.403.000,00 |
| 09 272 | Previdência do Regime Estatutário | | | 50.415.000,00 | 50.415.000,00 |
| 09 272 0901 | Gestão Administrativa do RPPS | | | 50.415.000,00 | 50.415.000,00 |
| 10 | Saúde | | 93.469.000,00 | | 93.469.000,00 |
| 10 122 | Administração Geral | | 21.008.000,00 | | 21.008.000,00 |
| 10 122 1018 | Gestão SUS (Piso Nacional da Enfermagem) | | 250.000,00 | | 250.000,00 |
| 10 122 1019 | Gestão, Manutenção e Serviços da Secretaria Municipal de Saúde | | 20.708.000,00 | | 20.708.000,00 |
| 10 122 1024 | Fortalecer o Conselho, Fortalecer o SUS | | 50.000,00 | | 50.000,00 |
| 10 301 | Atenção Básica | | 34.300.000,00 | | 34.300.000,00 |
| 10 301 1018 | Gestão SUS (Piso Nacional da Enfermagem) | | 800.000,00 | | 800.000,00 |
| 10 301 1020 | Atenção Primária Resolutiva | | 33.500.000,00 | | 33.500.000,00 |
| 10 302 | Assistência Hospitalar e Ambulatorial | | 30.946.000,00 | | 30.946.000,00 |
| 10 302 1018 | Gestão SUS (Piso Nacional da Enfermagem) | | 1.246.000,00 | | 1.246.000,00 |
| 10 302 1021 | Atenção Especializada à Saúde | | 29.700.000,00 | | 29.700.000,00 |
| 10 303 | Suporte Profilático e Terapêutico | | 1.820.000,00 | | 1.820.000,00 |
| 10 303 1023 | Assistência Farmacêutica | | 1.820.000,00 | | 1.820.000,00 |
| 10 304 | Vigilância Sanitária | | 802.000,00 | | 802.000,00 |
| 10 304 1018 | Gestão SUS (Piso Nacional da Enfermagem) | | 100.000,00 | | 100.000,00 |
| 10 304 1022 | Rede de Vigilância em Saúde | | 702.000,00 | | 702.000,00 |

**DESPESA POR FUNÇÃO, SUBFUNÇÃO E PROGRAMAS
CONFORME O VÍNCULO COM OS RECURSOS**

(Inc.II, § 2º, Art.2º)

| Código | Especificação | Ordinário | Vinculado | Adm. Indireta | T o t a l |
|-------------|--|---------------|----------------|---------------|----------------|
| 10 305 | Vigilância Epidemiológica | | 4.593.000,00 | | 4.593.000,00 |
| 10 305 1022 | Rede de Vigilância em Saúde | | 4.593.000,00 | | 4.593.000,00 |
| 12 | Educação | 10.000,00 | 165.995.000,00 | 13.304.000,00 | 179.309.000,00 |
| 12 306 | Alimentação e Nutrição | | 5.000.000,00 | | 5.000.000,00 |
| 12 306 1215 | Presença que Transforma – Enfrentamento à Defasagem e Evasão escolar | | 5.000.000,00 | | 5.000.000,00 |
| 12 361 | Ensino Fundamental | 10.000,00 | 130.730.000,00 | | 130.740.000,00 |
| 12 361 1215 | Presença que Transforma – Enfrentamento à Defasagem e Evasão escolar | 10.000,00 | 9.000.000,00 | | 9.010.000,00 |
| 12 361 1216 | Educa Serra – Alfabetização na Idade Certa | | 1.978.000,00 | | 1.978.000,00 |
| 12 361 1221 | Gestão Participativa e Controle Social | | 370.000,00 | | 370.000,00 |
| 12 361 1223 | Infraestrutura e Manutenção do Ensino | | 119.382.000,00 | | 119.382.000,00 |
| 12 364 | Ensino Superior | | | 13.304.000,00 | 13.304.000,00 |
| 12 364 1233 | Gestão, Manut. e Serviços Autarquia Educacional de Serra Talhada | | | 13.304.000,00 | 13.304.000,00 |
| 12 365 | Educação Infantil | | 26.802.000,00 | | 26.802.000,00 |
| 12 365 1214 | Cresce Serra Talhada – Primeira Infância com qualidade | | 4.570.000,00 | | 4.570.000,00 |
| 12 365 1223 | Infraestrutura e Manutenção do Ensino | | 22.232.000,00 | | 22.232.000,00 |
| 12 366 | Educação de Jovens e Adultos | | 2.513.000,00 | | 2.513.000,00 |
| 12 366 1223 | Infraestrutura e Manutenção do Ensino | | 2.513.000,00 | | 2.513.000,00 |
| 12 367 | Educação Especial | | 950.000,00 | | 950.000,00 |
| 12 367 1217 | Escola Acolhedora e Inclusiva | | 950.000,00 | | 950.000,00 |
| 13 | Cultura | 15.252.000,00 | 687.100,00 | | 15.939.100,00 |
| 13 122 | Administração Geral | 2.212.000,00 | | | 2.212.000,00 |
| 13 122 1312 | Fortalecimento Institucional | 2.212.000,00 | | | 2.212.000,00 |
| 13 391 | Patrimônio Histórico, Artístico e Arqueológico | 60.000,00 | | | 60.000,00 |
| 13 391 1316 | Salvaguarda Cultural de Serra Talhada: Raízes e Patrimônio | 60.000,00 | | | 60.000,00 |
| 13 392 | Difusão Cultural | 12.980.000,00 | 687.100,00 | | 13.667.100,00 |
| 13 392 1311 | Cultura Viva | 100.000,00 | 687.100,00 | | 787.100,00 |
| 13 392 1313 | Programa Municipal de Formação na Área da Cultura - PROMFAC | 180.000,00 | | | 180.000,00 |
| 13 392 1314 | Arte nas Feiras e Mercados | 210.000,00 | | | 210.000,00 |
| 13 392 1315 | Cultura em Movimento | 12.490.000,00 | | | 12.490.000,00 |
| 15 | Urbanismo | 16.448.299,00 | 13.409.804,00 | | 29.858.103,00 |
| 15 122 | Administração Geral | 1.864.478,00 | | | 1.864.478,00 |
| 15 122 1506 | Gestão, Manutenção e Serviços da Secretaria de Serviços Públicos | 1.864.478,00 | | | 1.864.478,00 |
| 15 451 | Infra-Estrutura Urbana | 14.583.821,00 | 13.409.804,00 | | 27.993.625,00 |
| 15 451 1512 | Construir Mais Pavimentações, Estradas e Passarelas | 6.433.821,00 | 8.409.804,00 | | 14.843.625,00 |
| 15 451 1513 | Espaço para Todos | 4.000.000,00 | | | 4.000.000,00 |
| 15 451 1514 | Mais Obras e Infraestrutura | 4.150.000,00 | 5.000.000,00 | | 9.150.000,00 |
| 17 | Saneamento | 4.648.000,00 | | | 4.648.000,00 |



PREFEITURA DE SERRA TALHADA

Rua Agostinho Nunes de Magalhães, 125 - CNPJ:10.282.945/0001-05

Orçamento Programa - Exercício de 2026

Anexo 08

Página 4

DESPESA POR FUNÇÃO, SUBFUNÇÃO E PROGRAMAS CONFORME O VÍNCULO COM OS RECURSOS

(Inc.II, § 2º, Art.2º)

| Código | Especificação | Ordinário | Vinculado | Adm. Indireta | T o t a l |
|-------------|--|---------------|--------------|---------------|---------------|
| 17 512 | Saneamento Básico Urbano | 4.648.000,00 | | | 4.648.000,00 |
| 17 512 1702 | Sanear Serra | 4.648.000,00 | | | 4.648.000,00 |
| 18 | Gestão Ambiental | 24.439.000,00 | 2.060.000,00 | | 26.499.000,00 |
| 18 541 | Preservação e Conservação Ambiental | 21.772.000,00 | 1.140.000,00 | | 22.912.000,00 |
| 18 541 1701 | Cidade Limpa | 21.025.000,00 | | | 21.025.000,00 |
| 18 541 1816 | Unidade de Conservação Municipal de Serra Talhada | 70.000,00 | | | 70.000,00 |
| 18 541 1825 | Clima em Ação – Programa de Resiliência Climática de Serra Talhada | 141.000,00 | | | 141.000,00 |
| 18 541 1826 | Serra Mais Verde - Arborização Para uma Cidade Sustentável | 420.000,00 | | | 420.000,00 |
| 18 541 1831 | Sertão Parque Ecológico de Serra Talhada | 10.000,00 | 990.000,00 | | 1.000.000,00 |
| 18 541 1832 | EcoEstação ST Sustentável: Estação de Resíduos Volumosos | 106.000,00 | 150.000,00 | | 256.000,00 |
| 18 542 | Controle Ambiental | 2.667.000,00 | 920.000,00 | | 3.587.000,00 |
| 18 542 1813 | Mude de Atitude, Cuidar do Meio Ambiente é Cuidar de Você e do Futuro! | 336.000,00 | | | 336.000,00 |
| 18 542 1818 | Composta Serra – Gestão Sustentável dos Resíduos Orgânicos | 109.000,00 | 20.000,00 | | 129.000,00 |
| 18 542 1824 | Recicla Mais Serra Talhada | 930.000,00 | 900.000,00 | | 1.830.000,00 |
| 18 542 1826 | Serra Mais Verde - Arborização Para uma Cidade Sustentável | 100.000,00 | | | 100.000,00 |
| 18 542 1827 | Cuide e Proteja os Animais – Programa de Bem-Estar Animal de Serra Talhada | 270.000,00 | | | 270.000,00 |
| 18 542 1828 | A3P em Movimento: Gestão Sustentável | 89.000,00 | | | 89.000,00 |
| 18 542 1829 | Sala Verde Serra Talhada Sustentável | 78.000,00 | | | 78.000,00 |
| 18 542 1830 | Nascentes: Comunidade que Cuida | 110.000,00 | | | 110.000,00 |
| 18 542 1839 | Gestão, Manutenção e Serviços da Agência Municipal de Meio Ambiente | 645.000,00 | | | 645.000,00 |
| 20 | Agricultura | 7.229.600,00 | | | 7.229.600,00 |
| 20 122 | Administração Geral | 2.700.000,00 | | | 2.700.000,00 |
| 20 122 2017 | Gestão, Manutenção e Serviços da Secretaria de Agricultura e Recursos Hídricos | 2.700.000,00 | | | 2.700.000,00 |
| 20 451 | Infra-Estrutura Urbana | 2.545.000,00 | | | 2.545.000,00 |
| 20 451 2014 | Estradas do Desenvolvimento | 2.545.000,00 | | | 2.545.000,00 |
| 20 544 | Recursos Hídricos | 999.600,00 | | | 999.600,00 |
| 20 544 2006 | Água no campo | 999.600,00 | | | 999.600,00 |
| 20 606 | Extensão Rural | 985.000,00 | | | 985.000,00 |
| 20 606 2013 | Programa de Apoio, Assistência Técnica e Extensão Rural - PAST | 710.000,00 | | | 710.000,00 |
| 20 606 2018 | Curral de Negócios | 275.000,00 | | | 275.000,00 |
| 23 | Comércio e Serviços | 5.095.000,00 | | | 5.095.000,00 |
| 23 122 | Administração Geral | 3.245.000,00 | | | 3.245.000,00 |
| 23 122 2203 | Gestão, Manutenção e Serviços da Secretaria de Desenvolvimento Econômico e Turismo | 3.245.000,00 | | | 3.245.000,00 |
| 23 691 | Promoção Comercial | 1.350.000,00 | | | 1.350.000,00 |
| 23 691 2205 | Qualifica Serra | 1.350.000,00 | | | 1.350.000,00 |
| 23 692 | Comercialização | 150.000,00 | | | 150.000,00 |
| 23 692 2203 | Gestão, Manutenção e Serviços da Secretaria de Desenvolvimento Econômico e Turismo | 150.000,00 | | | 150.000,00 |
| 23 695 | Turismo | 350.000,00 | | | 350.000,00 |
| 23 695 2204 | Descubra Serra | 350.000,00 | | | 350.000,00 |



PREFEITURA DE SERRA TALHADA

Rua Agostinho Nunes de Magalhães, 125 - CNPJ:10.282.945/0001-05

Orçamento Programa - Exercício de 2026

Anexo 08

Página 5

DESPESA POR FUNÇÃO, SUBFUNÇÃO E PROGRAMAS CONFORME O VÍNCULO COM OS RECURSOS

(Inc.II, § 2º, Art.2º)

| Código | Especificação | Ordinário | Vinculado | Adm. Indireta | T o t a l |
|-------------|---|----------------|----------------|---------------|----------------|
| 24 | Comunicações | 1.000.000,00 | | | 1.000.000,00 |
| 24 122 | Administração Geral | 1.000.000,00 | | | 1.000.000,00 |
| 24 122 2401 | Gestão, Manutenção e Serviços da Secretaria de Comunicação e Áudio Visual | 1.000.000,00 | | | 1.000.000,00 |
| 25 | Energia | 4.767.000,00 | | | 4.767.000,00 |
| 25 751 | Conservação de Energia | 4.767.000,00 | | | 4.767.000,00 |
| 25 751 1510 | Gestão, Manutenção e Serviços da Secretaria Municipal Iluminação Pública e Energia Elétrica | 3.906.000,00 | | | 3.906.000,00 |
| 25 751 1511 | Serra Iluminada | 861.000,00 | | | 861.000,00 |
| 26 | Transporte | 4.117.000,00 | 531.000,00 | | 4.648.000,00 |
| 26 782 | Transporte Rodoviário | 4.117.000,00 | 531.000,00 | | 4.648.000,00 |
| 26 782 1507 | Trânsito Seguro e Inteligente | 2.100.000,00 | | | 2.100.000,00 |
| 26 782 2602 | Transporte Seguro e Sustentável | 2.017.000,00 | 531.000,00 | | 2.548.000,00 |
| 27 | Desporto e Lazer | 5.019.000,00 | | | 5.019.000,00 |
| 27 122 | Administração Geral | 2.560.000,00 | | | 2.560.000,00 |
| 27 122 2701 | Gestão Administrativa da Secretaria do Esporte e Lazer | 2.560.000,00 | | | 2.560.000,00 |
| 27 812 | Desporto Comunitário | 2.459.000,00 | | | 2.459.000,00 |
| 27 812 2702 | Infraestrutura do Esporte e Lazer | 1.120.000,00 | | | 1.120.000,00 |
| 27 812 2709 | Esportes para Todos | 892.000,00 | | | 892.000,00 |
| 27 812 2710 | Vida Saudável | 220.000,00 | | | 220.000,00 |
| 27 812 2711 | Lazer e Esporte ao Ar Livre | 227.000,00 | | | 227.000,00 |
| 28 | Encargos Especiais | 9.926.561,00 | | 1.015.000,00 | 10.941.561,00 |
| 28 843 | Serviço da Dívida Interna | 8.726.561,00 | | 240.000,00 | 8.966.561,00 |
| 28 843 0402 | Gestão, Manutenção e Serviços da Secretaria Municipal de Finanças | 5.290.361,00 | | | 5.290.361,00 |
| 28 843 0406 | Modernização Tributária | 185.000,00 | | | 185.000,00 |
| 28 843 0858 | Gestão, Manutenção e Serviços da Secretaria Municipal de Assistência Social e Cidadania | 552.200,00 | | | 552.200,00 |
| 28 843 0901 | Gestão Administrativa do RPPS | | | 200.000,00 | 200.000,00 |
| 28 843 1019 | Gestão, Manutenção e Serviços da Secretaria Municipal de Saúde | 200.000,00 | | | 200.000,00 |
| 28 843 1223 | Infraestrutura e Manutenção do Ensino | 2.499.000,00 | | | 2.499.000,00 |
| 28 843 1233 | Gestão, Manut. e Serviços Autarquia Educacional de Serra Talhada | | | 40.000,00 | 40.000,00 |
| 28 846 | Outros Encargos Especiais | 1.200.000,00 | | 775.000,00 | 1.975.000,00 |
| 28 846 1019 | Gestão, Manutenção e Serviços da Secretaria Municipal de Saúde | 1.200.000,00 | | | 1.200.000,00 |
| 28 846 1233 | Gestão, Manut. e Serviços Autarquia Educacional de Serra Talhada | | | 775.000,00 | 775.000,00 |
| 99 | Reserva de Contingência | 7.000.000,00 | | | 7.000.000,00 |
| 99 999 | Reserva de Contingência | 7.000.000,00 | | | 7.000.000,00 |
| 99 999 9998 | Reserva de Contingência | 7.000.000,00 | | | 7.000.000,00 |
| TOTAL | | 171.298.462,00 | 282.248.538,00 | 66.137.000,00 | 519.684.000,00 |



PREFEITURA DE SERRA TALHADA

Rua Agostinho Nunes de Magalhães, 125 - CNPJ:10.282.945/0001-05

Orçamento Programa - Exercício de 2026

Anexo 09

Página 1

DEMONSTRATIVO DAS DESPESAS POR ORGÃO E FUNÇÕES DE GOVERNO

(Inc.II, § 2º, Art.2º)

| | | | |
|--------|-------|---|---------------|
| Orgão: | 01 01 | Câmara Municipal de Serra Talhada | Valor |
| Função | 01 | Legislativa | 15.606.200,00 |
| Orgão: | 02 02 | Gabinete da Prefeita | Valor |
| Função | 04 | Administração | 2.900.000,00 |
| Função | 06 | Segurança Pública | 5.664.381,00 |
| Orgão: | 02 03 | Secretaria Municipal de Governo | Valor |
| Função | 04 | Administração | 500.405,00 |
| Orgão: | 02 04 | Procuradoria Geral do Município | Valor |
| Função | 04 | Administração | 2.900.000,00 |
| Orgão: | 02 05 | Secretaria Municipal de Finanças | Valor |
| Função | 04 | Administração | 8.396.000,00 |
| Função | 28 | Encargos Especiais | 5.475.361,00 |
| Função | 99 | Reserva de Contingência | 7.000.000,00 |
| Orgão: | 02 06 | Secretaria Municipal de Planejamento e Gestão | Valor |
| Função | 04 | Administração | 1.891.905,00 |
| Orgão: | 02 07 | Secretaria de Administração | Valor |
| Função | 04 | Administração | 4.794.000,00 |
| Função | 06 | Segurança Pública | 84.000,00 |
| Orgão: | 02 08 | Secretaria Municipal de Obras e Infraestrutura | Valor |
| Função | 04 | Administração | 6.603.000,00 |
| Função | 15 | Urbanismo | 27.993.625,00 |
| Orgão: | 02 09 | Secretaria Municipal de Serviços Públicos | Valor |
| Função | 15 | Urbanismo | 1.864.478,00 |
| Função | 17 | Saneamento | 4.648.000,00 |
| Função | 18 | Gestão Ambiental | 21.025.000,00 |
| Orgão: | 02 10 | Secretaria de Desenvolvimento Econômico e Turismo | Valor |
| Função | 23 | Comércio e Serviços | 5.095.000,00 |
| Orgão: | 02 14 | Secretaria Municipal de Esporte e Lazer | Valor |
| Função | 27 | Desporto e Lazer | 5.019.000,00 |



PREFEITURA DE SERRA TALHADA

Rua Agostinho Nunes de Magalhães, 125 - CNPJ:10.282.945/0001-05

Orçamento Programa - Exercício de 2026

Anexo 09

Página 2

DEMONSTRATIVO DAS DESPESAS POR ORGÃO E FUNÇÕES DE GOVERNO

(Inc.II, § 2º, Art.2º)

| | | | |
|--------|-------|--|---------------|
| Orgão: | 02 16 | Secretaria Municipal de Agricultura e Recursos Hídricos | Valor |
| Função | 20 | Agricultura | 7.229.600,00 |
| Orgão: | 02 17 | Secretaria/Agência de Meio Ambiente | Valor |
| Função | 04 | Administração | 1.325.000,00 |
| Função | 18 | Gestão Ambiental | 5.474.000,00 |
| Orgão: | 02 21 | Secretaria Mun. de Transparência, Fiscalização e Controle | Valor |
| Função | 04 | Administração | 1.043.000,00 |
| Orgão: | 02 22 | Secretaria Municipal de Relações Institucionais - SEMRI | Valor |
| Função | 04 | Administração | 340.000,00 |
| Orgão: | 02 59 | Secretaria Municipal da Mulher | Valor |
| Função | 04 | Administração | 1.011.445,00 |
| Orgão: | 02 60 | Secretaria de Iluminação Pública e Energia Elétrica | Valor |
| Função | 25 | Energia | 4.767.000,00 |
| Orgão: | 02 61 | Secretaria Municipal de Comunicação Social e Áudio Visual | Valor |
| Função | 24 | Comunicações | 1.000.000,00 |
| Orgão: | 90 01 | Fundo Municipal de Saúde | Valor |
| Função | 10 | Saúde | 93.469.000,00 |
| Função | 28 | Encargos Especiais | 1.400.000,00 |
| Orgão: | 90 02 | Secretaria de Assistência Social e Cidadania | Valor |
| Função | 08 | Assistência Social | 14.857.800,00 |
| Função | 28 | Encargos Especiais | 552.200,00 |
| Orgão: | 90 05 | Instituto de Previd.dos Servidores Públicos de Serra Talhada | Valor |
| Função | 09 | Previdência Social | 51.818.000,00 |
| Função | 28 | Encargos Especiais | 200.000,00 |
| Orgão: | 90 06 | Fundo Municipal dos Direitos do Idoso | Valor |
| Função | 08 | Assistência Social | 40.000,00 |
| Orgão: | 90 07 | Fundo Municipal da Criança e Adolescente | Valor |
| Função | 08 | Assistência Social | 43.000,00 |



PREFEITURA DE SERRA TALHADA

Rua Agostinho Nunes de Magalhães, 125 - CNPJ:10.282.945/0001-05

Orçamento Programa - Exercício de 2026
Anexo 09
Página 3

DEMONSTRATIVO DAS DESPESAS POR ORGÃO E FUNÇÕES DE GOVERNO

(Inc.II, § 2º, Art.2º)

| | | | |
|-------------|-------|--|----------------|
| Orgão: | 90 07 | Fundo Municipal da Criança e Adolescente | Valor |
| Orgão: | 90 08 | Fundo Municipal de Cultura | Valor |
| Função | 13 | Cultura | 787.100,00 |
| Orgão: | 90 09 | Fundo Municipal de Proteção ao Patrimônio Cultural | Valor |
| Função | 13 | Cultura | 60.000,00 |
| Orgão: | 90 12 | Fundo Municipal de Educação | Valor |
| Função | 12 | Educação | 166.005.000,00 |
| Função | 28 | Encargos Especiais | 2.499.000,00 |
| Orgão: | 90 13 | Superintendência de Trânsito e Transporte de Serra Talhada | Valor |
| Função | 04 | Administração | 4.443.500,00 |
| Função | 26 | Transporte | 4.648.000,00 |
| Orgão: | 90 14 | Fundação Cultural de Serra Talhada | Valor |
| Função | 13 | Cultura | 15.092.000,00 |
| Orgão: | 90 90 | Autarquia Educacional de Serra Talhada | Valor |
| Função | 12 | Educação | 13.304.000,00 |
| Função | 28 | Encargos Especiais | 815.000,00 |
| TOTAL GERAL | | | 519.684.000,00 |

RESUMO DO TOTAL ORÇADO POR ORGÃO

| | | |
|-------|---|---------------|
| 01 01 | Câmara Municipal de Serra Talhada | 15.606.200,00 |
| 02 02 | Gabinete da Prefeita | 8.564.381,00 |
| 02 03 | Secretaria Municipal de Governo | 500.405,00 |
| 02 04 | Procuradoria Geral do Município | 2.900.000,00 |
| 02 05 | Secretaria Municipal de Finanças | 20.871.361,00 |
| 02 06 | Secretaria Municipal de Planejamento e Gestão | 1.891.905,00 |
| 02 07 | Secretaria de Administração | 4.878.000,00 |
| 02 08 | Secretaria Municipal de Obras e Infraestrutura | 34.596.625,00 |
| 02 09 | Secretaria Municipal de Serviços Públicos | 27.537.478,00 |
| 02 10 | Secretaria de Desenvolvimento Econômico e Turismo | 5.095.000,00 |
| 02 14 | Secretaria Municipal de Esporte e Lazer | 5.019.000,00 |
| 02 16 | Secretaria Municipal de Agricultura e Recursos Hídricos | 7.229.600,00 |
| 02 17 | Secretaria/Agência de Meio Ambiente | 6.799.000,00 |
| 02 21 | Secretaria Mun. de Transparência, Fiscalização e Controle | 1.043.000,00 |
| 02 22 | Secretaria Municipal de Relações Institucionais - SEMRI | 340.000,00 |

DEMONSTRATIVO DAS DESPESAS POR ORGÃO E FUNÇÕES DE GOVERNO

(Inc.II, § 2º, Art.2º)

| | | |
|-------|--|----------------|
| 02 59 | Secretaria Municipal da Mulher | 1.011.445,00 |
| 02 60 | Secretaria de Iluminação Pública e Energia Elétrica | 4.767.000,00 |
| 02 61 | Secretaria Municipal de Comunicação Social e Áudio Visual | 1.000.000,00 |
| 90 01 | Fundo Municipal de Saúde | 94.869.000,00 |
| 90 02 | Secretaria de Assistência Social e Cidadania | 15.410.000,00 |
| 90 05 | Instituto de Previd.dos Servidores Públicos de Serra Talhada | 52.018.000,00 |
| 90 06 | Fundo Municipal dos Direitos do Idoso | 40.000,00 |
| 90 07 | Fundo Municipal da Criança e Adolescente | 43.000,00 |
| 90 08 | Fundo Municipal de Cultura | 787.100,00 |
| 90 09 | Fundo Municipal de Proteção ao Patrimônio Cultural | 60.000,00 |
| 90 12 | Fundo Municipal de Educação | 168.504.000,00 |
| 90 13 | Superintendência de Trânsito e Transporte de Serra Talhada | 9.091.500,00 |
| 90 14 | Fundação Cultural de Serra Talhada | 15.092.000,00 |
| 90 90 | Autarquia Educacional de Serra Talhada | 14.119.000,00 |
| TOTAL | | 519.684.000,00 |

RESUMO DO TOTAL ORÇADO POR FUNÇÃO

| | | |
|-------|-------------------------|----------------|
| 01 | Legislativa | 15.606.200,00 |
| 04 | Administração | 36.148.255,00 |
| 06 | Segurança Pública | 5.748.381,00 |
| 08 | Assistência Social | 14.940.800,00 |
| 09 | Previdência Social | 51.818.000,00 |
| 10 | Saúde | 93.469.000,00 |
| 12 | Educação | 179.309.000,00 |
| 13 | Cultura | 15.939.100,00 |
| 15 | Urbanismo | 29.858.103,00 |
| 17 | Saneamento | 4.648.000,00 |
| 18 | Gestão Ambiental | 26.499.000,00 |
| 20 | Agricultura | 7.229.600,00 |
| 23 | Comércio e Serviços | 5.095.000,00 |
| 24 | Comunicações | 1.000.000,00 |
| 25 | Energia | 4.767.000,00 |
| 26 | Transporte | 4.648.000,00 |
| 27 | Desporto e Lazer | 5.019.000,00 |
| 28 | Encargos Especiais | 10.941.561,00 |
| 99 | Reserva de Contingência | 7.000.000,00 |
| TOTAL | | 519.684.000,00 |

QUADRO AUXILIAR DE DETALHAMENTO DA DESPESA

| | | | | | | | | |
|---------|----|---|--|--|--|--|--|--|
| PODER | 01 | Poder Legislativo | | | | | | |
| ORGÃO | 01 | Câmara Municipal de Serra Talhada | | | | | | |
| UNIDADE | 00 | Corpo Deliberativo e Secretaria da Câmara | | | | | | |

| Aplicacao Programada | Proj/Ativ | Finalidade | Categoria | Detalhada | TotalGrupo | Total Categ. | Total Func. |
|--|-----------------------|-------------|--------------|--------------|--------------|--------------|--------------|
| | | F.R. - C.A. | | | | | |
| Aquisição de Veículos, Móveis, Máquinas e Equipamentos | 01.031.0101.1001.0000 | | | | | | 500.000,00 |
| 4 DESPESAS DE CAPIT | | | | | | 500.000,00 | |
| 4 INVESTIMENTOS | | | | | 500.000,00 | | |
| EQUIPAMENTOS E MATERIAL PERMANENTE | | | 4.4.90.52.00 | 500.000,00 | | | |
| Melhoria da Infra-Estrutura da Câmara Municipal | 01.031.0101.1002.0000 | | | | | | 1.600.000,00 |
| 4 DESPESAS DE CAPIT | | | | | | 1.600.000,00 | |
| 4 INVESTIMENTOS | | | | | 1.600.000,00 | | |
| MATERIAL DE CONSUMO | | | 4.4.90.30.00 | 50.000,00 | | | |
| OUTROS SERVIÇOS DE TERCEIROS - PESSOA JURÍDICA | | | 4.4.90.39.00 | 50.000,00 | | | |
| OBRAS E INSTALAÇÕES | | | 4.4.90.51.00 | 1.500.000,00 | | | |
| Dispendios com Vereadores e Mesa Diretora | 01.031.0101.2001.0000 | | | | | | 4.570.000,00 |
| 3 DESPESAS CORREN | | | | | | 4.570.000,00 | |
| 1 PESSOAL E ENCARGOS SOCIAIS | | | | | 3.000.000,00 | | |
| REMUNERAÇÃO DOS AGENTES POLÍTICOS | | | 3.1.90.11.60 | 3.000.000,00 | | | |
| 3 OUTRAS DESPESAS CORRENTES | | | | | 1.570.000,00 | | |
| DIÁRIAS NO PAIS | | | 3.3.90.14.14 | 400.000,00 | | | |
| MATERIAL DE CONSUMO | | | 3.3.90.30.00 | 100.000,00 | | | |
| COMBUSTÍVEIS E LUBRIFICANTES AUTOMOTIVOS | | | 3.3.90.30.01 | 600.000,00 | | | |
| PASSAGENS E DESPESAS COM LOCOMOÇÃO | | | 3.3.90.33.00 | 20.000,00 | | | |
| OUTROS SERVIÇOS DE TERCEIROS - PESSOA FÍSICA | | | 3.3.90.36.00 | 90.000,00 | | | |
| OUTROS SERVIÇOS DE TERCEIROS - PESSOA JURÍDICA | | | 3.3.90.39.00 | 200.000,00 | | | |
| INDENIZAÇÕES E RESTITUIÇÕES | | | 3.3.90.93.00 | 160.000,00 | | | |
| Manutenção das Atividades da Câmara | 01.031.0101.2002.0000 | | | | | | 6.642.000,00 |
| 3 DESPESAS CORREN | | | | | | 6.642.000,00 | |
| 1 PESSOAL E ENCARGOS SOCIAIS | | | | | 4.980.000,00 | | |
| CONTRATAÇÃO POR TEMPO DETERMINADO | | | 3.1.90.04.00 | 140.000,00 | | | |
| VENCIMENTOS E SALÁRIOS | | | 3.1.90.11.01 | 4.800.000,00 | | | |
| OUTRAS DESPESAS VARIÁVEIS - PESSOAL CIVIL | | | 3.1.90.16.00 | 10.000,00 | | | |
| INDENIZAÇÕES E RESTITUIÇÕES TRABALHISTAS | | | 3.1.90.94.00 | 30.000,00 | | | |
| 3 OUTRAS DESPESAS CORRENTES | | | | | 1.662.000,00 | | |
| DIÁRIAS NO PAIS | | | 3.3.90.14.14 | 100.000,00 | | | |
| MATERIAL DE CONSUMO | | | 3.3.90.30.00 | 250.000,00 | | | |
| COMBUSTÍVEIS E LUBRIFICANTES AUTOMOTIVOS | | | 3.3.90.30.01 | 200.000,00 | | | |
| SERVIÇOS DE CONSULTORIA | | | 3.3.90.35.00 | 350.000,00 | | | |
| OUTROS SERVIÇOS DE TERCEIROS - PESSOA FÍSICA | | | 3.3.90.36.00 | 150.000,00 | | | |
| OUTROS SERVIÇOS DE TERCEIROS - PESSOA JURÍDICA | | | 3.3.90.39.00 | 600.000,00 | | | |
| Contribuições | | | 3.3.90.41.00 | 10.000,00 | | | |
| INDENIZAÇÕES E RESTITUIÇÕES | | | 3.3.90.93.00 | 2.000,00 | | | |
| Despesas com Parcelamento Previdência Social | 01.031.0101.2003.0000 | | | | | | 6.000,00 |
| 3 DESPESAS CORREN | | | | | | 3.000,00 | |
| 2 JUROS E ENCARGOS DA DÍVIDA | | | | | 3.000,00 | | |
| JUROS SOBRE A DÍVIDA POR CONTRATO | | | 3.2.90.21.00 | 3.000,00 | | | |
| 4 DESPESAS DE CAPIT | | | | | | 3.000,00 | |
| 6 AMORTIZAÇÃO DA DÍVIDA | | | | | 3.000,00 | | |
| PRINCIPAL DA DÍVIDA CONTRATUAL RESGATADA | | | 4.6.90.71.00 | 3.000,00 | | | |

QUADRO AUXILIAR DE DETALHAMENTO DA DESPESA

| | | |
|---------|----|---|
| PODER | 01 | Poder Legislativo |
| ORGÃO | 01 | Câmara Municipal de Serra Talhada |
| UNIDADE | 00 | Corpo Deliberativo e Secretaria da Câmara |

| Aplicacao Programada | Proj/Ativ | Finalidade | Categoria | Detalhada | TotalGrupo | Total Categ. | Total Func. |
|--|-----------------------|------------|--------------|--------------|--------------|--------------|--------------|
| F.R. - C.A. | | | | | | | |
| Despesas de Exercícios Anteriores | 01.031.0101.2004.0000 | | | | | | 15.000,00 |
| 3 DESPESAS CORREN | | | | | | 15.000,00 | |
| 1 PESSOAL E ENCARGOS SOCIAIS | | | | | 5.000,00 | | |
| DESPESAS DE EXERCÍCIOS ANTERIORES | | | 3.1.90.92.00 | 5.000,00 | | | |
| 3 OUTRAS DESPESAS CORRENTES | | | | | | 10.000,00 | |
| DESPESAS DE EXERCÍCIOS ANTERIORES | | | 3.3.90.92.00 | 10.000,00 | | | |
| Despesas com Sentença Judiciais | 01.031.0101.2005.0000 | | | | | | 6.000,00 |
| 3 DESPESAS CORREN | | | | | | 6.000,00 | |
| 1 PESSOAL E ENCARGOS SOCIAIS | | | | | 3.000,00 | | |
| SENTENÇAS JUDICIAIS | | | 3.1.90.91.00 | 3.000,00 | | | |
| 3 OUTRAS DESPESAS CORRENTES | | | | | | 3.000,00 | |
| SENTENÇAS JUDICIAIS | | | 3.3.90.91.00 | 3.000,00 | | | |
| Manutenção da Escola Legislativo Municipal | 01.031.0101.2006.0000 | | | | | | 31.200,00 |
| 3 DESPESAS CORREN | | | | | | 31.200,00 | |
| 3 OUTRAS DESPESAS CORRENTES | | | | | 31.200,00 | | |
| MATERIAL DE CONSUMO | | | 3.3.90.30.00 | 5.000,00 | | | |
| PASSAGENS E DESPESAS COM LOCOMOÇÃO | | | 3.3.90.33.00 | 1.200,00 | | | |
| OUTROS SERVIÇOS DE TERCEIROS - PESSOA FÍSICA | | | 3.3.90.36.00 | 5.000,00 | | | |
| OUTROS SERVIÇOS DE TERCEIROS - PESSOA JURÍDICA | | | 3.3.90.39.00 | 20.000,00 | | | |
| Divulgação das Ações do Poder Legislativo | 01.031.0101.2007.0000 | | | | | | 215.000,00 |
| 3 DESPESAS CORREN | | | | | | 215.000,00 | |
| 3 OUTRAS DESPESAS CORRENTES | | | | | 215.000,00 | | |
| MATERIAL DE CONSUMO | | | 3.3.90.30.00 | 10.000,00 | | | |
| OUTROS SERVIÇOS DE TERCEIROS - PESSOA FÍSICA | | | 3.3.90.36.00 | 25.000,00 | | | |
| OUTROS SERVIÇOS DE TERCEIROS - PESSOA JURÍDICA | | | 3.3.90.39.00 | 180.000,00 | | | |
| Câmara Itinerante nos Bairros e Distritos | 01.031.0101.2008.0000 | | | | | | 13.000,00 |
| 3 DESPESAS CORREN | | | | | | 13.000,00 | |
| 3 OUTRAS DESPESAS CORRENTES | | | | | 13.000,00 | | |
| MATERIAL DE CONSUMO | | | 3.3.90.30.00 | 3.000,00 | | | |
| OUTROS SERVIÇOS DE TERCEIROS - PESSOA FÍSICA | | | 3.3.90.36.00 | 6.000,00 | | | |
| OUTROS SERVIÇOS DE TERCEIROS - PESSOA JURÍDICA | | | 3.3.90.39.00 | 4.000,00 | | | |
| Legislativo na Comunidade Escolar | 01.031.0101.2009.0000 | | | | | | 6.000,00 |
| 3 DESPESAS CORREN | | | | | | 6.000,00 | |
| 3 OUTRAS DESPESAS CORRENTES | | | | | 6.000,00 | | |
| MATERIAL DE CONSUMO | | | 3.3.90.30.00 | 2.000,00 | | | |
| OUTROS SERVIÇOS DE TERCEIROS - PESSOA FÍSICA | | | 3.3.90.36.00 | 2.000,00 | | | |
| OUTROS SERVIÇOS DE TERCEIROS - PESSOA JURÍDICA | | | 3.3.90.39.00 | 2.000,00 | | | |
| Dispendios com Obrigações Patronais | 01.031.0101.2010.0000 | | | | | | 1.620.000,00 |
| 3 DESPESAS CORREN | | | | | | 1.620.000,00 | |
| 1 PESSOAL E ENCARGOS SOCIAIS | | | | | 1.600.000,00 | | |
| CONTRIBUIÇÕES PREVIDENCIÁRIAS - INSS | | | 3.1.90.13.02 | 1.100.000,00 | | | |
| ORIGINAÇÕES PATRONAIS - INTRA-ORÇAMENTÁRIO | | | 3.1.91.13.00 | 500.000,00 | | | |

QUADRO AUXILIAR DE DETALHAMENTO DA DESPESA

| | | |
|---------|----|---|
| PODER | 01 | Poder Legislativo |
| ORGÃO | 01 | Câmara Municipal de Serra Talhada |
| UNIDADE | 00 | Corpo Deliberativo e Secretaria da Câmara |

| Aplicacao Programada | Proj/Ativ | Finalidade | Categoria | Detalhada | TotalGrupo | Total Categ. | Total Func. |
|--|-----------------------|------------|--------------|------------|------------|--------------|---------------|
| F.R. - C.A. | | | | | | | |
| Dispendios com Obrigações Patronais | 01.031.0101.2010.0000 | | | | | | 1.620.000,00 |
| 3 DESPESAS CORREN | | | | | | 1.620.000,00 | |
| 3 OUTRAS DESPESAS CORRENTES | | | | | 20.000,00 | | |
| OBRIGAÇÕES TRIBUTÁRIAS E CONTRIBUTIVAS | | | 3.3.90.47.00 | 20.000,00 | | | |
| Implantação e Manutenção do Controle Interno | 01.031.0102.2011.0000 | | | | | | 374.000,00 |
| 3 DESPESAS CORREN | | | | | | 374.000,00 | |
| 1 PESSOAL E ENCARGOS SOCIAIS | | | | | 300.000,00 | | |
| VENCIMENTOS E SALÁRIOS | | | 3.1.90.11.01 | 300.000,00 | | | |
| 3 OUTRAS DESPESAS CORRENTES | | | | | 74.000,00 | | |
| DIÁRIAS NO PAIS | | | 3.3.90.14.14 | 20.000,00 | | | |
| MATERIAL DE CONSUMO | | | 3.3.90.30.00 | 12.000,00 | | | |
| PASSAGENS E DESPESAS COM LOCOMOÇÃO | | | 3.3.90.33.00 | 2.000,00 | | | |
| OUTROS SERVIÇOS DE TERCEIROS - PESSOA FÍSICA | | | 3.3.90.36.00 | 10.000,00 | | | |
| OUTROS SERVIÇOS DE TERCEIROS - PESSOA JURÍDICA | | | 3.3.90.39.00 | 30.000,00 | | | |
| Manutenção do Programa Parlamento Jovem | 01.031.0103.2012.0000 | | | | | | 8.000,00 |
| 3 DESPESAS CORREN | | | | | | 8.000,00 | |
| 3 OUTRAS DESPESAS CORRENTES | | | | | 8.000,00 | | |
| AUXÍLIO FINANCEIRO A ESTUDANTE | | | 3.3.90.18.00 | 2.000,00 | | | |
| OUTROS SERVIÇOS DE TERCEIROS - PESSOA FÍSICA | | | 3.3.90.36.00 | 2.000,00 | | | |
| OUTROS SERVIÇOS DE TERCEIROS - PESSOA JURÍDICA | | | 3.3.90.39.00 | 4.000,00 | | | |
| TOTAL | | | | | | | 15.606.200,00 |



PREFEITURA DE SERRA TALHADA

Rua Agostinho Nunes de Magalhães, 125 - CNPJ:10.282.945/0001-05

Orçamento Programa - Exercício de 2026

Página 4

QUADRO AUXILIAR DE DETALHAMENTO DA DESPESA

| | | |
|---------|----|---------------------------|
| PODER | 02 | Poder Executivo Municipal |
| ORGÃO | 02 | Gabinete da Prefeita |
| UNIDADE | 00 | Gabinete da Prefeita |

| Aplicacao Programada | Proj/Ativ | Finalidade | Categoria | Detalhada | TotalGrupo | Total Categ. | Total Func. |
|---|-----------------------|------------|--------------|--------------|--------------|--------------|--------------|
| F.R. - C.A. | | | | | | | |
| Melhorar a Infraestrutura do Gabinete | 04.122.0401.5199.0000 | | | | | | 100.000,00 |
| 4 DESPESAS DE CAPITAL | | | | | | 100.000,00 | |
| 4 INVESTIMENTOS | | | | | 100.000,00 | | |
| EQUIPAMENTOS E MATERIAL PERMANENTE | | | 4.4.90.52.00 | 100.000,00 | | | |
| Executar Rotinas Administrativas e Operacionais do Gabinete | 04.122.0401.6253.0000 | | | | | | 2.800.000,00 |
| 3 DESPESAS CORRENTES | | | | | | 2.800.000,00 | |
| 1 PESSOAL E ENCARGOS SOCIAIS | | | | | 2.220.000,00 | | |
| VENCIMENTOS E VANTAGENS FIXAS - PESSOAL CIVIL | | | 3.1.90.11.00 | 1.873.000,00 | | | |
| OBRIGAÇÕES PATRONAIS | | | 3.1.90.13.00 | 257.000,00 | | | |
| OUTRAS DESPESAS VARIÁVEIS - PESSOAL CIVIL | | | 3.1.90.16.00 | 1.000,00 | | | |
| DESPESAS DE EXERCÍCIOS ANTERIORES | | | 3.1.90.92.00 | 1.000,00 | | | |
| INDENIZAÇÕES E RESTITUIÇÕES TRABALHISTAS | | | 3.1.90.94.00 | 3.000,00 | | | |
| OBRIGAÇÕES PATRONAIS - INTRA-ORÇAMENTÁRIO | | | 3.1.91.13.00 | 85.000,00 | | | |
| 3 OUTRAS DESPESAS CORRENTES | | | | | 580.000,00 | | |
| CONTRIBUIÇÕES | | | 3.3.50.41.00 | 120.000,00 | | | |
| Outros Benefícios Assistenciais do servidor e do militar | | | 3.3.90.08.00 | 1.000,00 | | | |
| DIÁRIAS - CIVIL | | | 3.3.90.14.00 | 80.000,00 | | | |
| MATERIAL DE CONSUMO | | | 3.3.90.30.00 | 80.000,00 | | | |
| OUTROS SERVIÇOS DE TERCEIROS - PESSOA FÍSICA | | | 3.3.90.36.00 | 57.000,00 | | | |
| OUTROS SERVIÇOS DE TERCEIROS - PESSOA JURÍDICA | | | 3.3.90.39.00 | 170.000,00 | | | |
| AUXÍLIO TRANSPORTE | | | 3.3.90.49.00 | 58.000,00 | | | |
| DESPESAS DE EXERCÍCIOS ANTERIORES | | | 3.3.90.92.00 | 14.000,00 | | | |
| TOTAL | | | | | | | 2.900.000,00 |

QUADRO AUXILIAR DE DETALHAMENTO DA DESPESA

| | | |
|---------|----|---------------------------|
| PODER | 02 | Poder Executivo Municipal |
| ORGÃO | 02 | Gabinete da Prefeita |
| UNIDADE | 01 | Guarda Municipal |

| Aplicacao Programada | Proj/Ativ | Finalidade | Categoria | Detalhada | TotalGrupo | Total Categ. | Total Func. |
|---|-----------------------|--------------|--------------|-----------|--------------|--------------|--------------|
| | | F.R. - C.A. | | | | | |
| <div> <div> Melhorar a infraestrutura da GCM </div> <div> 4 </div> </div> | 06.182.0604.5200.0000 | | | | | 1.922.479,00 | 1.922.479,00 |
| <div> <div> DESPESAS DE CAPIT </div> <div> 4 </div> </div> | | | | | 1.922.479,00 | | |
| <div> <div> INVESTIMENTOS </div> <div> </div> </div> | | | | | | | |
| <div> <div> EQUIPAMENTOS E MATERIAL PERMANENTE </div> <div> </div> </div> | | 4.4.90.52.00 | 454.859,00 | | | | |
| <div> <div> EQUIPAMENTOS E MATERIAL PERMANENTE </div> <div> </div> </div> | | 4.4.90.52.00 | 1.467.620,00 | | | | |
| <div> <div> Executar Rotinas Administrativas e Operacionais da GCM </div> <div> 3 </div> </div> | 06.182.0604.6234.0000 | | | | | 3.691.902,00 | 3.691.902,00 |
| <div> <div> DESPESAS CORRENTE </div> <div> 1 </div> </div> | | | | | 3.282.902,00 | | |
| <div> <div> PESSOAL E ENCARGOS SOCIAIS </div> <div> </div> </div> | | | | | | | |
| <div> <div> VENCIMENTOS E VANTAGENS FIXAS - PESSOAL CIVIL </div> <div> </div> </div> | | 3.1.90.11.00 | 2.482.902,00 | | | | |
| <div> <div> OBRIGAÇÕES PATRONAIS - INTRA-ORÇAMENTÁRIO </div> <div> </div> </div> | | 3.1.91.13.00 | 800.000,00 | | | | |
| <div> <div> OUTRAS DESPESAS CORRENTES </div> <div> 3 </div> </div> | | | | | 409.000,00 | | |
| <div> <div> Outros Benefícios Assistenciais do servidor e do militar </div> <div> </div> </div> | | 3.3.90.08.00 | 6.000,00 | | | | |
| <div> <div> DIÁRIAS - CIVIL </div> <div> </div> </div> | | 3.3.90.14.00 | 9.000,00 | | | | |
| <div> <div> MATERIAL DE CONSUMO </div> <div> </div> </div> | | 3.3.90.30.00 | 235.000,00 | | | | |
| <div> <div> OUTROS SERVIÇOS DE TERCEIROS - PESSOA FÍSICA </div> <div> </div> </div> | | 3.3.90.36.00 | 2.000,00 | | | | |
| <div> <div> OUTROS SERVIÇOS DE TERCEIROS - PESSOA JURÍDICA </div> <div> </div> </div> | | 3.3.90.39.00 | 40.000,00 | | | | |
| <div> <div> AUXÍLIO TRANSPORTE </div> <div> </div> </div> | | 3.3.90.49.00 | 117.000,00 | | | | |
| <div> <div> Executar as Rotinas Adminsitrativas do COMSEP </div> <div> 3 </div> </div> | 06.182.0606.6235.0000 | | | | | 14.000,00 | 14.000,00 |
| <div> <div> DESPESAS CORRENTES </div> <div> 3 </div> </div> | | | | | 14.000,00 | | |
| <div> <div> OUTRAS DESPESAS CORRENTES </div> <div> </div> </div> | | | | | | | |
| <div> <div> MATERIAL DE CONSUMO </div> <div> </div> </div> | | 3.3.90.30.00 | 4.000,00 | | | | |
| <div> <div> OUTROS SERVIÇOS DE TERCEIROS - PESSOA FÍSICA </div> <div> </div> </div> | | 3.3.90.36.00 | 5.000,00 | | | | |
| <div> <div> OUTROS SERVIÇOS DE TERCEIROS - PESSOA JURÍDICA </div> <div> </div> </div> | | 3.3.90.39.00 | 5.000,00 | | | | |
| <div> <div> Realizar Conferência Municipal de Segurança Pública </div> <div> 3 </div> </div> | 06.182.0606.6236.0000 | | | | | 1.000,00 | 1.000,00 |
| <div> <div> DESPESAS CORRENTES </div> <div> 3 </div> </div> | | | | | 1.000,00 | | |
| <div> <div> OUTRAS DESPESAS CORRENTES </div> <div> </div> </div> | | | | | | | |
| <div> <div> OUTROS SERVIÇOS DE TERCEIROS - PESSOA JURÍDICA </div> <div> </div> </div> | | 3.3.90.39.00 | 1.000,00 | | | | |
| TOTAL | | | | | | | 5.629.381,00 |

| | | |
|---------|----|--|
| PODER | 02 | Poder Executivo Municipal |
| ORGÃO | 02 | Gabinete da Prefeita |
| UNIDADE | 03 | Diretoria Municipal de Proteção e Defesa Civil |

| | | | | |
|--|--|--------------|-----------|-----------|
| Reduzir a Vulnerabilidade aos Desastres Naturais, Mistos e Humanos | 06.182.0433.5017.0000 | | | 15.000,00 |
| 4 | DESPESAS DE CAPIT | | | 15.000,00 |
| 4 | INVESTIMENTOS | | 15.000,00 | |
| | EQUIPAMENTOS E MATERIAL PERMANENTE | 4.4.90.52.00 | 15.000,00 | |
| Implementar o Plano Municipal de Redução de Riscos - PMRR | 06.182.0433.6061.0000 | | | 20.000,00 |
| 3 | DESPESAS CORREN | | | 20.000,00 |
| 3 | OUTRAS DESPESAS CORRENTES | | 20.000,00 | |
| | MATERIAL DE CONSUMO | 3.3.90.30.00 | 5.000,00 | |
| | OUTROS SERVIÇOS DE TERCEIROS - PESSOA FÍSICA | 3.3.90.36.00 | 7.000,00 | |
| | OUTROS SERVIÇOS DE TERCEIROS - PESSOA JURÍDICA | 3.3.90.39.00 | 8.000,00 | |

| | |
|-------|-----------|
| TOTAL | 35.000,00 |
|-------|-----------|

QUADRO AUXILIAR DE DETALHAMENTO DA DESPESA

| | | |
|---------|----|---------------------------------|
| PODER | 02 | Poder Executivo Municipal |
| ORGÃO | 03 | Secretaria Municipal de Governo |
| UNIDADE | 00 | Secretaria Municipal de Governo |

| Aplicacao Programada | Proj/Ativ | Finalidade | Categoria | Detalhada | TotalGrupo | Total Categ. | Total Func. |
|--|-----------------------|-------------|--------------|------------|------------|--------------|-------------|
| | | F.R. - C.A. | | | | | |
| Melhorar a infraestrutura da SEGOV | 04.122.0423.5198.0000 | | | | | | 5.000,00 |
| 4 DESPESAS DE CAPITAL | | | | | | 5.000,00 | |
| 4 INVESTIMENTOS | | | | | 5.000,00 | | |
| EQUIPAMENTOS E MATERIAL PERMANENTE | | | 4.4.90.52.00 | 5.000,00 | | | |
| Executar Rotinas Administrativas e Operacionais da SEGOV | 04.122.0423.6237.0000 | | | | | | 495.405,00 |
| 3 DESPESAS CORRENTES | | | | | | 495.405,00 | |
| 1 PESSOAL E ENCARGOS SOCIAIS | | | | | 455.000,00 | | |
| VENCIMENTOS E VANTAGENS FIXAS - PESSOAL CIVIL | | | 3.1.90.11.00 | 400.000,00 | | | |
| OBRIGAÇÕES PATRONAIS | | | 3.1.90.13.00 | 50.000,00 | | | |
| OBRIGAÇÕES PATRONAIS - INTRA-ORÇAMENTÁRIO | | | 3.1.91.13.00 | 5.000,00 | | | |
| 3 OUTRAS DESPESAS CORRENTES | | | | | 40.405,00 | | |
| Outros Benefícios Assistenciais do servidor e do militar | | | 3.3.90.08.00 | 2.000,00 | | | |
| DIÁRIAS - CIVIL | | | 3.3.90.14.00 | 5.000,00 | | | |
| MATERIAL DE CONSUMO | | | 3.3.90.30.00 | 14.000,00 | | | |
| OUTROS SERVIÇOS DE TERCEIROS - PESSOA FÍSICA | | | 3.3.90.36.00 | 3.000,00 | | | |
| OUTROS SERVIÇOS DE TERCEIROS - PESSOA JURÍDICA | | | 3.3.90.39.00 | 3.000,00 | | | |
| AUXÍLIO TRANSPORTE | | | 3.3.90.49.00 | 13.405,00 | | | |
| TOTAL | | | | | | | 500.405,00 |

QUADRO AUXILIAR DE DETALHAMENTO DA DESPESA

| | | |
|---------|----|---------------------------------|
| PODER | 02 | Poder Executivo Municipal |
| ORGÃO | 04 | Procuradoria Geral do Município |
| UNIDADE | 00 | Procuradoria Geral do Município |

| Aplicacao Programada | Proj/Ativ | Finalidade | Categoria | Detalhada | TotalGrupo | Total Categ. | Total Func. |
|--|-----------------------|-------------|--------------|--------------|--------------|--------------|--------------|
| | | F.R. - C.A. | | | | | |
| Melhorar a Infraestrutura da PGM | 04.122.0420.5155.0000 | | | | | | 20.000,00 |
| 4 DESPESAS DE CAPIT | | | | | | 20.000,00 | |
| 4 INVESTIMENTOS | | | | | 20.000,00 | | |
| EQUIPAMENTOS E MATERIAL PERMANENTE | | | 4.4.90.52.00 | 20.000,00 | | | |
| | | | | | | | |
| Executar as Rotinas Administrativas da PGM | 04.122.0420.6144.0000 | | | | | | 2.880.000,00 |
| 3 DESPESAS CORREN | | | | | | 2.880.000,00 | |
| 1 PESSOAL E ENCARGOS SOCIAIS | | | | | 2.324.000,00 | | |
| VENCIMENTOS E VANTAGENS FIXAS - PESSOAL CIVIL | | | 3.1.90.11.00 | 1.740.000,00 | | | |
| OBRIGAÇÕES PATRONAIS | | | 3.1.90.13.00 | 80.000,00 | | | |
| OUTRAS DESPESAS VARIÁVEIS - PESSOAL CIVIL | | | 3.1.90.16.00 | 3.000,00 | | | |
| INDENIZAÇÕES E RESTITUIÇÕES TRABALHISTAS | | | 3.1.90.94.00 | 1.000,00 | | | |
| OBRIGAÇÕES PATRONAIS - INTRA-ORÇAMENTÁRIO | | | 3.1.91.13.00 | 500.000,00 | | | |
| 3 OUTRAS DESPESAS CORRENTES | | | | | 556.000,00 | | |
| Outros Benefícios Assistenciais do servidor e do militar | | | 3.3.90.08.00 | 3.000,00 | | | |
| DIÁRIAS - CIVIL | | | 3.3.90.14.00 | 14.000,00 | | | |
| MATERIAL DE CONSUMO | | | 3.3.90.30.00 | 3.000,00 | | | |
| OUTROS SERVIÇOS DE TERCEIROS - PESSOA FÍSICA | | | 3.3.90.36.00 | 10.000,00 | | | |
| OUTROS SERVIÇOS DE TERCEIROS - PESSOA JURÍDICA | | | 3.3.90.39.00 | 500.000,00 | | | |
| AUXÍLIO TRANSPORTE | | | 3.3.90.49.00 | 23.000,00 | | | |
| DESPESAS DE EXERCÍCIOS ANTERIORES | | | 3.3.90.92.00 | 3.000,00 | | | |
| | | | | | | | |
| TOTAL | | | | | | | 2.900.000,00 |

QUADRO AUXILIAR DE DETALHAMENTO DA DESPESA

| | | | | | | | | |
|---------|----|----------------------------------|--|--|--|--|--|--|
| PODER | 02 | Poder Executivo Municipal | | | | | | |
| ORGÃO | 05 | Secretaria Municipal de Finanças | | | | | | |
| UNIDADE | 00 | Secretaria Municipal de Finanças | | | | | | |

| Aplicacao Programada | Proj/Ativ | Finalidade | Categoria | Detalhada | TotalGrupo | Total Categ. | Total Func. |
|---|-----------------------|-------------|--------------|--------------|--------------|--------------|--------------|
| | | F.R. - C.A. | | | | | |
| Melhorar a Infraestrutura da Secretaria de Finanças | 04.123.0402.5188.0000 | | | | | | 200.000,00 |
| 4 DESPESAS DE CAPITAL | | | | | | 200.000,00 | |
| 4 INVESTIMENTOS | | | | | 200.000,00 | | |
| EQUIPAMENTOS E MATERIAL PERMANENTE | | | 4.4.90.52.00 | 200.000,00 | | | |
| Executar Rotinas Administrativas e Operacionais da Secretaria de Finanças | 04.123.0402.6227.0000 | | | | | | 7.724.000,00 |
| 3 DESPESAS CORRENTES | | | | | | 7.724.000,00 | |
| 1 PESSOAL E ENCARGOS SOCIAIS | | | | | 4.358.000,00 | | |
| VENCIMENTOS E VANTAGENS FIXAS - PESSOAL CIVIL | | | 3.1.90.11.00 | 3.500.000,00 | | | |
| OBRIGAÇÕES PATRONAIS | | | 3.1.90.13.00 | 85.000,00 | | | |
| OBRIGAÇÕES PATRONAIS - INTRA-ORÇAMENTÁRIO | | | 3.1.91.13.00 | 773.000,00 | | | |
| 3 OUTRAS DESPESAS CORRENTES | | | | | 3.366.000,00 | | |
| Outros Benefícios Assistenciais do servidor e do militar | | | 3.3.90.08.00 | 1.000,00 | | | |
| DIÁRIAS - CIVIL | | | 3.3.90.14.00 | 30.000,00 | | | |
| MATERIAL DE CONSUMO | | | 3.3.90.30.00 | 74.000,00 | | | |
| SERVIÇOS DE CONSULTORIA | | | 3.3.90.35.00 | 66.000,00 | | | |
| OUTROS SERVIÇOS DE TERCEIROS - PESSOA FÍSICA | | | 3.3.90.36.00 | 80.000,00 | | | |
| OUTROS SERVIÇOS DE TERCEIROS - PESSOA JURÍDICA | | | 3.3.90.39.00 | 965.000,00 | | | |
| OBRIGAÇÕES TRIBUTÁRIAS E CONTRIBUTIVAS | | | 3.3.90.47.00 | 2.000.000,00 | | | |
| AUXÍLIO TRANSPORTE | | | 3.3.90.49.00 | 130.000,00 | | | |
| DESPESAS DE EXERCÍCIOS ANTERIORES | | | 3.3.90.92.00 | 20.000,00 | | | |
| Gerenciar Taxas Bancárias, Seguros e Encargos | 04.123.0406.6231.0000 | | | | | | 382.000,00 |
| 3 DESPESAS CORRENTES | | | | | | 382.000,00 | |
| 2 JUROS E ENCARGOS DA DÍVIDA | | | | | 160.000,00 | | |
| JUROS SOBRE A DÍVIDA POR CONTRATO | | | 3.2.90.21.00 | 150.000,00 | | | |
| JUROS SOBRE A DÍVIDA POR CONTRATO - INTRA-ORÇAMENTÁRIO | | | 3.2.91.21.00 | 10.000,00 | | | |
| 3 OUTRAS DESPESAS CORRENTES | | | | | 222.000,00 | | |
| OUTROS SERVIÇOS DE TERCEIROS - PESSOA JURÍDICA | | | 3.3.90.39.00 | 222.000,00 | | | |
| Revisar do Código Tributário Municipal | 04.129.0406.6228.0000 | | | | | | 40.000,00 |
| 3 DESPESAS CORRENTES | | | | | | 40.000,00 | |
| 3 OUTRAS DESPESAS CORRENTES | | | | | 40.000,00 | | |
| OUTROS SERVIÇOS DE TERCEIROS - PESSOA JURÍDICA | | | 3.3.90.39.00 | 40.000,00 | | | |
| Atualizar Planta Genérica de Valores | 04.129.0406.6230.0000 | | | | | | 50.000,00 |
| 3 DESPESAS CORRENTES | | | | | | 50.000,00 | |
| 3 OUTRAS DESPESAS CORRENTES | | | | | 50.000,00 | | |
| OUTROS SERVIÇOS DE TERCEIROS - PESSOA JURÍDICA | | | 3.3.90.39.00 | 50.000,00 | | | |
| Despesas com Precatórios e Sentenças Judiciais | 28.843.0402.0043.0000 | | | | | | 980.361,00 |
| 3 DESPESAS CORRENTES | | | | | | 980.361,00 | |
| 1 PESSOAL E ENCARGOS SOCIAIS | | | | | 970.361,00 | | |
| SENTENÇAS JUDICIAIS | | | 3.1.90.91.00 | 970.361,00 | | | |
| 3 OUTRAS DESPESAS CORRENTES | | | | | 10.000,00 | | |
| SENTENÇAS JUDICIAIS | | | 3.3.90.91.00 | 10.000,00 | | | |
| Amortização da Dívida Contratada | 28.843.0402.0044.0000 | | | | | | 4.310.000,00 |

QUADRO AUXILIAR DE DETALHAMENTO DA DESPESA

| | | |
|---------|----|----------------------------------|
| PODER | 02 | Poder Executivo Municipal |
| ORGÃO | 05 | Secretaria Municipal de Finanças |
| UNIDADE | 00 | Secretaria Municipal de Finanças |

| Aplicacao Programada | Proj/Ativ | Finalidade | Categoria | Detalhada | TotalGrupo | Total Categ. | Total Func. |
|---|-----------------------|-------------|--------------|--------------|--------------|--------------|---------------|
| | | F.R. - C.A. | | | | | |
| Amortização da Dívida Contratada | 28.843.0402.0044.0000 | | | | | | 4.310.000,00 |
| 4 DESPESAS DE CAPIT | | | | | | 4.310.000,00 | |
| 6 AMORTIZAÇÃO DA DÍVIDA | | | | | 4.310.000,00 | | |
| PRINCIPAL DA DÍVIDA CONTRATUAL RESGATADA | | | 4.6.90.71.00 | 4.300.000,00 | | | |
| PRINCIPAL DA DÍVIDA CONTRATUAL RESGATADA - INTRA-ORÇA | | | 4.6.91.71.00 | 10.000,00 | | | |
| Restituir Ações Diversas | 28.843.0406.0052.0000 | | | | | | 185.000,00 |
| 3 DESPESAS CORREN | | | | | | 185.000,00 | |
| 3 OUTRAS DESPESAS CORRENTES | | | | | 185.000,00 | | |
| INDENIZAÇÕES E RESTITUIÇÕES | | | 3.3.90.93.00 | 185.000,00 | | | |
| Assegurar Reserva de Contingência | 99.999.9998.2044.0000 | | | | | | 7.000.000,00 |
| 9 RESERVA DE CONTII | | | | | | 7.000.000,00 | |
| 9 RESERVA DE CONTINGÊNCIA | | | | | 7.000.000,00 | | |
| RESERVA DE CONTINGÊNCIA | | | 9.9.99.99.00 | 7.000.000,00 | | | |
| TOTAL | | | | | | | 20.871.361,00 |

QUADRO AUXILIAR DE DETALHAMENTO DA DESPESA

| | | | | | | | | |
|---------|----|---|--|--|--|--|--|--|
| PODER | 02 | Poder Executivo Municipal | | | | | | |
| ORGÃO | 06 | Secretaria Municipal de Planejamento e Gestão | | | | | | |
| UNIDADE | 00 | Secretaria Municipal de Planejamento e Gestão | | | | | | |

| Aplicacao Programada | Proj/Ativ | Finalidade | Categoria | Detalhada | TotalGrupo | Total Categ. | Total Func. |
|---|-----------------------|-------------|--------------|------------|------------|--------------|--------------|
| | | F.R. - C.A. | | | | | |
| Melhorar a Infraestrutura da SEPLAG | 04.121.0405.5158.0000 | | | | | | 100.000,00 |
| 4 DESPESAS DE CAPIT | | | | | | 100.000,00 | |
| 4 INVESTIMENTOS | | | | | 100.000,00 | | |
| EQUIPAMENTOS E MATERIAL PERMANENTE | | | 4.4.90.52.00 | 100.000,00 | | | |
| Executar Rotinas Administrativas e Operacionais da SEPLAG | 04.121.0405.6156.0000 | | | | | | 1.300.000,00 |
| 3 DESPESAS CORREN | | | | | | 1.300.000,00 | |
| 1 PESSOAL E ENCARGOS SOCIAIS | | | | | 765.000,00 | | |
| VENCIMENTOS E VANTAGENS FIXAS - PESSOAL CIVIL | | | 3.1.90.11.00 | 600.000,00 | | | |
| OBRIGAÇÕES PATRONAIS | | | 3.1.90.13.00 | 60.000,00 | | | |
| INDENIZAÇÕES E RESTITUIÇÕES TRABALHISTAS | | | 3.1.90.94.00 | 5.000,00 | | | |
| OBRIGAÇÕES PATRONAIS - INTRA-ORÇAMENTÁRIO | | | 3.1.91.13.00 | 100.000,00 | | | |
| 3 OUTRAS DESPESAS CORRENTES | | | | | 535.000,00 | | |
| Outros Benefícios Assistenciais do servidor e do militar | | | 3.3.90.08.00 | 2.000,00 | | | |
| DIÁRIAS - CIVIL | | | 3.3.90.14.00 | 40.000,00 | | | |
| MATERIAL DE CONSUMO | | | 3.3.90.30.00 | 70.000,00 | | | |
| SERVIÇOS DE CONSULTORIA | | | 3.3.90.35.00 | 20.000,00 | | | |
| OUTROS SERVIÇOS DE TERCEIROS - PESSOA FÍSICA | | | 3.3.90.36.00 | 29.000,00 | | | |
| OUTROS SERVIÇOS DE TERCEIROS - PESSOA JURÍDICA | | | 3.3.90.39.00 | 339.000,00 | | | |
| SERVIÇOS DE TECNOLOGIA DA INFORMAÇÃO E COMUNICAÇÃO | | | 3.3.90.40.00 | 2.000,00 | | | |
| AUXÍLIO TRANSPORTE | | | 3.3.90.49.00 | 20.000,00 | | | |
| DESPESAS DE EXERCÍCIOS ANTERIORES | | | 3.3.90.92.00 | 13.000,00 | | | |
| Realizar Orçamento Participativo (OP) | 04.121.0427.6158.0000 | | | | | | 12.500,00 |
| 3 DESPESAS CORREN | | | | | | 12.500,00 | |
| 3 OUTRAS DESPESAS CORRENTES | | | | | 12.500,00 | | |
| MATERIAL DE CONSUMO | | | 3.3.90.30.00 | 4.000,00 | | | |
| OUTROS SERVIÇOS DE TERCEIROS - PESSOA FÍSICA | | | 3.3.90.36.00 | 4.000,00 | | | |
| OUTROS SERVIÇOS DE TERCEIROS - PESSOA JURÍDICA | | | 3.3.90.39.00 | 4.500,00 | | | |
| Promover o Conselho das Cidades | 04.121.0427.6159.0000 | | | | | | 1.000,00 |
| 3 DESPESAS CORREN | | | | | | 1.000,00 | |
| 3 OUTRAS DESPESAS CORRENTES | | | | | 1.000,00 | | |
| OUTROS SERVIÇOS DE TERCEIROS - PESSOA JURÍDICA | | | 3.3.90.39.00 | 1.000,00 | | | |
| Melhorar a Infraestrutura do NTI | 04.121.0435.5159.0000 | | | | | | 264.065,00 |
| 4 DESPESAS DE CAPIT | | | | | | 264.065,00 | |
| 4 INVESTIMENTOS | | | | | 264.065,00 | | |
| EQUIPAMENTOS E MATERIAL PERMANENTE | | | 4.4.90.52.00 | 264.065,00 | | | |
| Executar Rotinas Administrativas e Operacionais do NTI | 04.121.0435.6157.0000 | | | | | | 214.340,00 |
| 3 DESPESAS CORREN | | | | | | 214.340,00 | |
| 3 OUTRAS DESPESAS CORRENTES | | | | | 214.340,00 | | |
| MATERIAL DE CONSUMO | | | 3.3.90.30.00 | 5.000,00 | | | |
| OUTROS SERVIÇOS DE TERCEIROS - PESSOA FÍSICA | | | 3.3.90.36.00 | 5.000,00 | | | |
| OUTROS SERVIÇOS DE TERCEIROS - PESSOA JURÍDICA | | | 3.3.90.39.00 | 204.340,00 | | | |



PREFEITURA DE SERRA TALHADA

Rua Agostinho Nunes de Magalhães, 125 - CNPJ:10.282.945/0001-05

Orçamento Programa - Exercício de 2026

Página 12

QUADRO AUXILIAR DE DETALHAMENTO DA DESPESA

| | | |
|---------|----|---|
| PODER | 02 | Poder Executivo Municipal |
| ORGÃO | 06 | Secretaria Municipal de Planejamento e Gestão |
| UNIDADE | 00 | Secretaria Municipal de Planejamento e Gestão |

| Aplicacao Programada | Proj/Ativ | Finalidade | Categoria | Detalhada | TotalGrupo | Total Categ. | Total Func. |
|----------------------|-----------|-------------|-----------|-----------|------------|--------------|-------------|
| | | F.R. - C.A. | | | | | |

| | | | | | | | |
|-------|--|--|--|--|--------------|--|--|
| TOTAL | | | | | 1.891.905,00 | | |
|-------|--|--|--|--|--------------|--|--|

QUADRO AUXILIAR DE DETALHAMENTO DA DESPESA

| | | | | | | | | |
|---------|----|-----------------------------|--|--|--|--|--|--|
| PODER | 02 | Poder Executivo Municipal | | | | | | |
| ORGÃO | 07 | Secretaria de Administração | | | | | | |
| UNIDADE | 00 | Secretaria de Administração | | | | | | |

| Aplicacao Programada | Proj/Ativ | Finalidade | Categoria | Detalhada | TotalGrupo | Total Categ. | Total Func. |
|--|-----------------------|--|--------------|--------------|--------------|--------------|--------------|
| | | F.R. - C.A. | | | | | |
| Recrutar Pessoal | 04.122.0409.6201.0000 | | | | | | 10.000,00 |
| 3 DESPESAS CORREN | | | | | | 10.000,00 | |
| 3 OUTRAS DESPESAS CORRENTES | | | | | 10.000,00 | | |
| | | MATERIAL DE CONSUMO | 3.3.90.30.00 | 2.000,00 | | | |
| | | OUTROS SERVIÇOS DE TERCEIROS - PESSOA FÍSICA | 3.3.90.36.00 | 4.000,00 | | | |
| | | OUTROS SERVIÇOS DE TERCEIROS - PESSOA JURÍDICA | 3.3.90.39.00 | 4.000,00 | | | |
| Melhorar e Manter a Infraestrutura da SAD | 04.122.0440.5180.0000 | | | | | | 35.000,00 |
| 4 DESPESAS DE CAPIT | | | | | | 35.000,00 | |
| 4 INVESTIMENTOS | | | | | 35.000,00 | | |
| | | EQUIPAMENTOS E MATERIAL PERMANENTE | 4.4.90.52.00 | 35.000,00 | | | |
| Executar Rotinas Administrativas e Operacionais da SAD | 04.122.0440.6198.0000 | | | | | | 4.719.000,00 |
| 3 DESPESAS CORREN | | | | | | 4.719.000,00 | |
| 1 PESSOAL E ENCARGOS SOCIAIS | | | | | 3.035.000,00 | | |
| | | VENCIMENTOS E VANTAGENS FIXAS - PESSOAL CIVIL | 3.1.90.11.00 | 2.182.000,00 | | | |
| | | OBRIGAÇÕES PATRONAIS | 3.1.90.13.00 | 156.000,00 | | | |
| | | OBRIGAÇÕES PATRONAIS - INTRA-ORÇAMENTÁRIO | 3.1.91.13.00 | 697.000,00 | | | |
| 3 OUTRAS DESPESAS CORRENTES | | | | | 1.684.000,00 | | |
| | | RATEIO PELA PARTICIPAÇÃO EM CONSÓRCIO PÚBLICO | 3.3.71.70.00 | 200.000,00 | | | |
| | | Outros Benefícios Assistenciais do servidor e do militar | 3.3.90.08.00 | 5.000,00 | | | |
| | | DIÁRIAS - CIVIL | 3.3.90.14.00 | 5.000,00 | | | |
| | | MATERIAL DE CONSUMO | 3.3.90.30.00 | 250.000,00 | | | |
| | | SERVIÇOS DE CONSULTORIA | 3.3.90.35.00 | 24.000,00 | | | |
| | | OUTROS SERVIÇOS DE TERCEIROS - PESSOA FÍSICA | 3.3.90.36.00 | 13.000,00 | | | |
| | | OUTROS SERVIÇOS DE TERCEIROS - PESSOA JURÍDICA | 3.3.90.39.00 | 1.100.000,00 | | | |
| | | AUXÍLIO TRANSPORTE | 3.3.90.49.00 | 75.000,00 | | | |
| | | DESPESAS DE EXERCÍCIOS ANTERIORES | 3.3.90.92.00 | 12.000,00 | | | |
| Qualificar Servidores Municipais | 04.128.0409.6200.0000 | | | | | | 30.000,00 |
| 3 DESPESAS CORREN | | | | | | 30.000,00 | |
| 3 OUTRAS DESPESAS CORRENTES | | | | | 30.000,00 | | |
| | | MATERIAL DE CONSUMO | 3.3.90.30.00 | 10.000,00 | | | |
| | | OUTROS SERVIÇOS DE TERCEIROS - PESSOA FÍSICA | 3.3.90.36.00 | 10.000,00 | | | |
| | | OUTROS SERVIÇOS DE TERCEIROS - PESSOA JURÍDICA | 3.3.90.39.00 | 10.000,00 | | | |
| Melhorar e Manter a Infraestrutura da Junta Militar | 06.182.0439.5181.0000 | | | | | | 10.000,00 |
| 4 DESPESAS DE CAPIT | | | | | | 10.000,00 | |
| 4 INVESTIMENTOS | | | | | 10.000,00 | | |
| | | EQUIPAMENTOS E MATERIAL PERMANENTE | 4.4.90.52.00 | 10.000,00 | | | |
| Executar Rotinas Administrativas e Operacionais da Junta Militar | 06.182.0439.6199.0000 | | | | | | 74.000,00 |
| 3 DESPESAS CORREN | | | | | | 74.000,00 | |
| 3 OUTRAS DESPESAS CORRENTES | | | | | 74.000,00 | | |
| | | DIÁRIAS - CIVIL | 3.3.90.14.00 | 14.000,00 | | | |
| | | MATERIAL DE CONSUMO | 3.3.90.30.00 | 20.000,00 | | | |
| | | OUTROS SERVIÇOS DE TERCEIROS - PESSOA FÍSICA | 3.3.90.36.00 | 20.000,00 | | | |
| | | OUTROS SERVIÇOS DE TERCEIROS - PESSOA JURÍDICA | 3.3.90.39.00 | 20.000,00 | | | |



PREFEITURA DE SERRA TALHADA

Rua Agostinho Nunes de Magalhães, 125 - CNPJ:10.282.945/0001-05

Orçamento Programa - Exercício de 2026

Página 14

QUADRO AUXILIAR DE DETALHAMENTO DA DESPESA

| | | |
|---------|----|-----------------------------|
| PODER | 02 | Poder Executivo Municipal |
| ORGÃO | 07 | Secretaria de Administração |
| UNIDADE | 00 | Secretaria de Administração |

| Aplicacao Programada | Proj/Ativ | Finalidade | Categoria | Detalhada | TotalGrupo | Total Categ. | Total Func. |
|----------------------|-----------|-------------|-----------|-----------|------------|--------------|-------------|
| | | F.R. - C.A. | | | | | |

| | | | | | | | |
|-------|--|--|--|--|--------------|--|--|
| TOTAL | | | | | 4.878.000,00 | | |
|-------|--|--|--|--|--------------|--|--|

QUADRO AUXILIAR DE DETALHAMENTO DA DESPESA

| | | | | | | | | |
|---------|----|--|--|--|--|--|--|--|
| PODER | 02 | Poder Executivo Municipal | | | | | | |
| ORGÃO | 08 | Secretaria Municipal de Obras e Infraestrutura | | | | | | |
| UNIDADE | 00 | Secretaria Municipal de Obras e Infraestrutura | | | | | | |

| Aplicacao Programada | Proj/Ativ | Finalidade | Categoria | Detalhada | TotalGrupo | Total Categ. | Total Func. |
|--|-----------------------|-------------|--------------|--------------|--------------|--------------|--------------|
| | | F.R. - C.A. | | | | | |
| Melhorar a Infraestrutura da SEMOI | 04.122.0411.5044.0000 | | | | | | 130.000,00 |
| 4 DESPESAS DE CAPIT | | | | | | 130.000,00 | |
| 4 INVESTIMENTOS | | | | | 130.000,00 | | |
| EQUIPAMENTOS E MATERIAL PERMANENTE | | | 4.4.90.52.00 | 130.000,00 | | | |
| Executar Rotinas Administrativas e Operacionais da SEMOI | 04.122.0411.6134.0000 | | | | | | 5.600.000,00 |
| 3 DESPESAS CORREN | | | | | | 5.600.000,00 | |
| 1 PESSOAL E ENCARGOS SOCIAIS | | | | | 3.277.000,00 | | |
| CONTRATAÇÃO POR TEMPO DETERMINADO | | | 3.1.90.04.00 | 297.000,00 | | | |
| VENCIMENTOS E VANTAGENS FIXAS - PESSOAL CIVIL | | | 3.1.90.11.00 | 2.104.000,00 | | | |
| OBRIGAÇÕES PATRONAIS | | | 3.1.90.13.00 | 171.000,00 | | | |
| INDENIZAÇÕES E RESTITUIÇÕES TRABALHISTAS | | | 3.1.90.94.00 | 5.000,00 | | | |
| OBRIGAÇÕES PATRONAIS - INTRA-ORÇAMENTÁRIO | | | 3.1.91.13.00 | 700.000,00 | | | |
| 3 OUTRAS DESPESAS CORRENTES | | | | | 2.323.000,00 | | |
| Outros Benefícios Assistenciais do servidor e do militar | | | 3.3.90.08.00 | 8.000,00 | | | |
| DIÁRIAS - CIVIL | | | 3.3.90.14.00 | 22.000,00 | | | |
| MATERIAL DE CONSUMO | | | 3.3.90.30.00 | 1.078.000,00 | | | |
| OUTROS SERVIÇOS DE TERCEIROS - PESSOA FÍSICA | | | 3.3.90.36.00 | 135.000,00 | | | |
| OUTROS SERVIÇOS DE TERCEIROS - PESSOA JURÍDICA | | | 3.3.90.39.00 | 900.000,00 | | | |
| AUXÍLIO TRANSPORTE | | | 3.3.90.49.00 | 95.000,00 | | | |
| DESPESAS DE EXERCÍCIOS ANTERIORES | | | 3.3.90.92.00 | 85.000,00 | | | |
| Executar Regularização Fundiária | 04.122.0411.6135.0000 | | | | | | 873.000,00 |
| 3 DESPESAS CORREN | | | | | | 873.000,00 | |
| 3 OUTRAS DESPESAS CORRENTES | | | | | 873.000,00 | | |
| OUTROS SERVIÇOS DE TERCEIROS - PESSOA JURÍDICA | | | 3.3.90.39.00 | 173.000,00 | | | |
| OUTROS SERVIÇOS DE TERCEIROS - PESSOA JURÍDICA | | | 3.3.90.39.00 | 700.000,00 | | | |
| Construir Mais Pavimentações na Zona Urbana e Rural | 15.451.1512.5045.0000 | | | | | | 6.680.000,00 |
| 4 DESPESAS DE CAPIT | | | | | | 6.680.000,00 | |
| 4 INVESTIMENTOS | | | | | 6.680.000,00 | | |
| OBRAS E INSTALAÇÕES | | | 4.4.90.51.00 | 3.580.000,00 | | | |
| OBRAS E INSTALAÇÕES | | | 4.4.90.51.00 | 3.100.000,00 | | | |
| Construir Mais Pavimentações na Zona Urbana - SEDHU | 15.451.1512.5047.0000 | | | | | | 2.225.000,00 |
| 4 DESPESAS DE CAPIT | | | | | | 2.225.000,00 | |
| 4 INVESTIMENTOS | | | | | 2.225.000,00 | | |
| OBRAS E INSTALAÇÕES | | | 4.4.90.51.00 | 2.225.000,00 | | | |
| Construir Mais Pavimentações na Zona Urbana - FEM | 15.451.1512.5048.0000 | | | | | | 584.804,00 |
| 4 DESPESAS DE CAPIT | | | | | | 584.804,00 | |
| 4 INVESTIMENTOS | | | | | 584.804,00 | | |
| OBRAS E INSTALAÇÕES | | | 4.4.90.51.00 | 584.804,00 | | | |
| Construir Rampas de Acesso e Passeios | 15.451.1512.5049.0000 | | | | | | 25.000,00 |
| 4 DESPESAS DE CAPIT | | | | | | 25.000,00 | |
| 4 INVESTIMENTOS | | | | | 25.000,00 | | |
| OBRAS E INSTALAÇÕES | | | 4.4.90.51.00 | 25.000,00 | | | |

QUADRO AUXILIAR DE DETALHAMENTO DA DESPESA

| | | | | | | | | |
|---------|----|--|--|--|--|--|--|--|
| PODER | 02 | Poder Executivo Municipal | | | | | | |
| ORGÃO | 08 | Secretaria Municipal de Obras e Infraestrutura | | | | | | |
| UNIDADE | 00 | Secretaria Municipal de Obras e Infraestrutura | | | | | | |

| Aplicacao Programada | Proj/Ativ | Finalidade | Categoria | Detalhada | TotalGrupo | Total Categ. | Total Func. |
|--|-----------------------|-------------|--------------|--------------|--------------|--------------|--------------|
| | | F.R. - C.A. | | | | | |
| Construir Lombadas em Paralelo e Revestimento Asfáltico | 15.451.1512.5050.0000 | | | | | | 50.000,00 |
| 4 DESPESAS DE CAPIT | | | | | | 50.000,00 | |
| 4 INVESTIMENTOS | | | | | 50.000,00 | | |
| OBRAS E INSTALAÇÕES | | | 4.4.90.51.00 | 50.000,00 | | | |
| Manter a Malha Asfáltica | 15.451.1512.6136.0000 | | | | | | 2.778.821,00 |
| 3 DESPESAS CORREN | | | | | | 2.778.821,00 | |
| 3 OUTRAS DESPESAS CORRENTES | | | | | 2.778.821,00 | | |
| MATERIAL DE CONSUMO | | | 3.3.90.30.00 | 700.000,00 | | | |
| OUTROS SERVIÇOS DE TERCEIROS - PESSOA FÍSICA | | | 3.3.90.36.00 | 300.000,00 | | | |
| OUTROS SERVIÇOS DE TERCEIROS - PESSOA JURÍDICA | | | 3.3.90.39.00 | 1.778.821,00 | | | |
| Requalificar a Malha Asfáltica | 15.451.1512.6137.0000 | | | | | | 2.500.000,00 |
| 3 DESPESAS CORREN | | | | | | 2.500.000,00 | |
| 3 OUTRAS DESPESAS CORRENTES | | | | | 2.500.000,00 | | |
| MATERIAL DE CONSUMO | | | 3.3.90.30.00 | 250.000,00 | | | |
| OUTROS SERVIÇOS DE TERCEIROS - PESSOA FÍSICA | | | 3.3.90.36.00 | 250.000,00 | | | |
| OUTROS SERVIÇOS DE TERCEIROS - PESSOA JURÍDICA | | | 3.3.90.39.00 | 2.000.000,00 | | | |
| Construir Áreas de Convivência e Lazer | 15.451.1513.5151.0000 | | | | | | 2.000.000,00 |
| 4 DESPESAS DE CAPIT | | | | | | 2.000.000,00 | |
| 4 INVESTIMENTOS | | | | | 2.000.000,00 | | |
| OBRAS E INSTALAÇÕES | | | 4.4.90.51.00 | 2.000.000,00 | | | |
| Construir Ciclovias e Ciclofaixas | 15.451.1513.5152.0000 | | | | | | 500.000,00 |
| 4 DESPESAS DE CAPIT | | | | | | 500.000,00 | |
| 4 INVESTIMENTOS | | | | | 500.000,00 | | |
| OBRAS E INSTALAÇÕES | | | 4.4.90.51.00 | 500.000,00 | | | |
| Manter e Reformar Áreas de Convivência e Lazer | 15.451.1513.6139.0000 | | | | | | 1.500.000,00 |
| 3 DESPESAS CORREN | | | | | | 1.500.000,00 | |
| 3 OUTRAS DESPESAS CORRENTES | | | | | 1.500.000,00 | | |
| MATERIAL DE CONSUMO | | | 3.3.90.30.00 | 500.000,00 | | | |
| OUTROS SERVIÇOS DE TERCEIROS - PESSOA FÍSICA | | | 3.3.90.36.00 | 500.000,00 | | | |
| OUTROS SERVIÇOS DE TERCEIROS - PESSOA JURÍDICA | | | 3.3.90.39.00 | 500.000,00 | | | |
| Construir Prédios e/ou Espaços Públicos na Sede e/ou Distritos | 15.451.1514.5153.0000 | | | | | | 1.500.000,00 |
| 4 DESPESAS DE CAPIT | | | | | | 1.500.000,00 | |
| 4 INVESTIMENTOS | | | | | 1.500.000,00 | | |
| OBRAS E INSTALAÇÕES | | | 4.4.90.51.00 | 1.500.000,00 | | | |
| Construir Cemitérios Públicos | 15.451.1514.5154.0000 | | | | | | 250.000,00 |
| 4 DESPESAS DE CAPIT | | | | | | 250.000,00 | |
| 4 INVESTIMENTOS | | | | | 250.000,00 | | |
| OBRAS E INSTALAÇÕES | | | 4.4.90.51.00 | 250.000,00 | | | |
| Ampliar Prédios e/ou Espaços Públicos na Sede e Distritos | 15.451.1514.5305.0000 | | | | | | 5.000.000,00 |
| 4 DESPESAS DE CAPIT | | | | | | 5.000.000,00 | |

QUADRO AUXILIAR DE DETALHAMENTO DA DESPESA

| | | |
|---------|----|--|
| PODER | 02 | Poder Executivo Municipal |
| ORGÃO | 08 | Secretaria Municipal de Obras e Infraestrutura |
| UNIDADE | 00 | Secretaria Municipal de Obras e Infraestrutura |

| Aplicacao Programada | Proj/Ativ | Finalidade | Categoria | Detalhada | TotalGrupo | Total Categ. | Total Func. |
|---|--|-----------------------|--------------|--------------|--------------|--------------|---------------|
| | | F.R. - C.A. | | | | | |
| Ampliar Prédios e/ou Espaços Públicos na Sede e Distritos | | 15.451.1514.5305.0000 | | | | | 5.000.000,00 |
| 4 | DESPESAS DE CAPIT | | | | | 5.000.000,00 | |
| 4 | INVESTIMENTOS | | | | 5.000.000,00 | | |
| | OBRAS E INSTALAÇÕES | | 4.4.90.51.00 | 1.000.000,00 | | | |
| | OBRAS E INSTALAÇÕES | | 4.4.90.51.00 | 4.000.000,00 | | | |
| Ampliar Cemitérios Públicos | | 15.451.1514.5306.0000 | | | | | 200.000,00 |
| 4 | DESPESAS DE CAPIT | | | | | 200.000,00 | |
| 4 | INVESTIMENTOS | | | | 200.000,00 | | |
| | OBRAS E INSTALAÇÕES | | 4.4.90.51.00 | 200.000,00 | | | |
| Ampliar e/ou Reformar Cemitérios Públicos | | 15.451.1514.6143.0000 | | | | | 200.000,00 |
| 3 | DESPESAS CORREN | | | | | 200.000,00 | |
| 3 | OUTRAS DESPESAS CORRENTES | | | | 200.000,00 | | |
| | MATERIAL DE CONSUMO | | 3.3.90.30.00 | 30.000,00 | | | |
| | OUTROS SERVIÇOS DE TERCEIROS - PESSOA FÍSICA | | 3.3.90.36.00 | 20.000,00 | | | |
| | OUTROS SERVIÇOS DE TERCEIROS - PESSOA JURÍDICA | | 3.3.90.39.00 | 150.000,00 | | | |
| Reformar Prédios ou Espaços Públicos na Sede e Distritos | | 15.451.1514.6293.0000 | | | | | 2.000.000,00 |
| 3 | DESPESAS CORREN | | | | | 2.000.000,00 | |
| 3 | OUTRAS DESPESAS CORRENTES | | | | 2.000.000,00 | | |
| | MATERIAL DE CONSUMO | | 3.3.90.30.00 | 200.000,00 | | | |
| | MATERIAL DE CONSUMO | | 3.3.90.30.00 | 200.000,00 | | | |
| | OUTROS SERVIÇOS DE TERCEIROS - PESSOA FÍSICA | | 3.3.90.36.00 | 200.000,00 | | | |
| | OUTROS SERVIÇOS DE TERCEIROS - PESSOA FÍSICA | | 3.3.90.36.00 | 200.000,00 | | | |
| | OUTROS SERVIÇOS DE TERCEIROS - PESSOA JURÍDICA | | 3.3.90.39.00 | 600.000,00 | | | |
| | OUTROS SERVIÇOS DE TERCEIROS - PESSOA JURÍDICA | | 3.3.90.39.00 | 600.000,00 | | | |
| TOTAL | | | | | | | 34.596.625,00 |

QUADRO AUXILIAR DE DETALHAMENTO DA DESPESA

| | | | | | | | | |
|---------|----|---|--|--|--|--|--|--|
| PODER | 02 | Poder Executivo Municipal | | | | | | |
| ORGÃO | 09 | Secretaria Municipal de Serviços Públicos | | | | | | |
| UNIDADE | 00 | Secretaria Municipal de Serviços Públicos | | | | | | |

| Aplicacao Programada | Proj/Ativ | Finalidade | Categoria | Detalhada | TotalGrupo | Total Categ. | Total Func. |
|--|-----------------------|-------------|--------------|--------------|--------------|---------------|---------------|
| | | F.R. - C.A. | | | | | |
| Melhorar a Infraestrutura da SEMUSP | 15.122.1506.5037.0000 | | | | | | 50.000,00 |
| 4 DESPESAS DE CAPIT | | | | | | 50.000,00 | |
| 4 INVESTIMENTOS | | | | | 50.000,00 | | |
| EQUIPAMENTOS E MATERIAL PERMANENTE | | | 4.4.90.52.00 | 50.000,00 | | | |
| Executar Rotinas Administrativas e Operacionais SEMUSP | 15.122.1506.6119.0000 | | | | | | 1.814.478,00 |
| 3 DESPESAS CORREN | | | | | | 1.814.478,00 | |
| 1 PESSOAL E ENCARGOS SOCIAIS | | | | | 1.540.478,00 | | |
| CONTRATAÇÃO POR TEMPO DETERMINADO | | | 3.1.90.04.00 | 209.000,00 | | | |
| VENCIMENTOS E VANTAGENS FIXAS - PESSOAL CIVIL | | | 3.1.90.11.00 | 1.114.478,00 | | | |
| OBRIGAÇÕES PATRONAIS | | | 3.1.90.13.00 | 162.000,00 | | | |
| INDENIZAÇÕES E RESTITUIÇÕES TRABALHISTAS | | | 3.1.90.94.00 | 5.000,00 | | | |
| OBRIGAÇÕES PATRONAIS - INTRA-ORÇAMENTÁRIO | | | 3.1.91.13.00 | 50.000,00 | | | |
| 3 OUTRAS DESPESAS CORRENTES | | | | | 274.000,00 | | |
| Outros Benefícios Assistenciais do servidor e do militar | | | 3.3.90.08.00 | 4.000,00 | | | |
| DIÁRIAS - CIVIL | | | 3.3.90.14.00 | 3.000,00 | | | |
| MATERIAL DE CONSUMO | | | 3.3.90.30.00 | 50.000,00 | | | |
| OUTROS SERVIÇOS DE TERCEIROS - PESSOA FÍSICA | | | 3.3.90.36.00 | 50.000,00 | | | |
| OUTROS SERVIÇOS DE TERCEIROS - PESSOA JURÍDICA | | | 3.3.90.39.00 | 100.000,00 | | | |
| AUXÍLIO TRANSPORTE | | | 3.3.90.49.00 | 57.000,00 | | | |
| DESPESAS DE EXERCÍCIOS ANTERIORES | | | 3.3.90.92.00 | 10.000,00 | | | |
| Ampliar a Rede de Esgotamento Sanitário | 17.512.1702.5038.0000 | | | | | | 1.557.600,00 |
| 4 DESPESAS DE CAPIT | | | | | | 1.557.600,00 | |
| 4 INVESTIMENTOS | | | | | 1.557.600,00 | | |
| OBRAS E INSTALAÇÕES | | | 4.4.90.51.00 | 1.557.600,00 | | | |
| Repor Pavimentação de Ruas em Paralelepípedo | 17.512.1702.6123.0000 | | | | | | 1.291.200,00 |
| 3 DESPESAS CORREN | | | | | | 1.291.200,00 | |
| 3 OUTRAS DESPESAS CORRENTES | | | | | 1.291.200,00 | | |
| MATERIAL DE CONSUMO | | | 3.3.90.30.00 | 91.200,00 | | | |
| OUTROS SERVIÇOS DE TERCEIROS - PESSOA FÍSICA | | | 3.3.90.36.00 | 200.000,00 | | | |
| OUTROS SERVIÇOS DE TERCEIROS - PESSOA JURÍDICA | | | 3.3.90.39.00 | 1.000.000,00 | | | |
| Realizar Manutenção da Rede de Esgotamento Sanitário | 17.512.1702.6124.0000 | | | | | | 1.699.200,00 |
| 3 DESPESAS CORREN | | | | | | 1.699.200,00 | |
| 3 OUTRAS DESPESAS CORRENTES | | | | | 1.699.200,00 | | |
| MATERIAL DE CONSUMO | | | 3.3.90.30.00 | 299.200,00 | | | |
| OUTROS SERVIÇOS DE TERCEIROS - PESSOA FÍSICA | | | 3.3.90.36.00 | 400.000,00 | | | |
| OUTROS SERVIÇOS DE TERCEIROS - PESSOA JURÍDICA | | | 3.3.90.39.00 | 1.000.000,00 | | | |
| Elaborar Projeto de Saneamento Básico Municipal | 17.512.1702.6125.0000 | | | | | | 100.000,00 |
| 3 DESPESAS CORREN | | | | | | 100.000,00 | |
| 3 OUTRAS DESPESAS CORRENTES | | | | | 100.000,00 | | |
| OUTROS SERVIÇOS DE TERCEIROS - PESSOA JURÍDICA | | | 3.3.90.39.00 | 100.000,00 | | | |
| Gerir o Serviço de Coleta de Resíduos Sólidos | 18.541.1701.6120.0000 | | | | | | 10.020.000,00 |
| 3 DESPESAS CORREN | | | | | | 10.020.000,00 | |



PREFEITURA DE SERRA TALHADA

Rua Agostinho Nunes de Magalhães, 125 - CNPJ:10.282.945/0001-05

Orçamento Programa - Exercício de 2026

Página 19

QUADRO AUXILIAR DE DETALHAMENTO DA DESPESA

| | | |
|---------|----|---|
| PODER | 02 | Poder Executivo Municipal |
| ORGÃO | 09 | Secretaria Municipal de Serviços Públicos |
| UNIDADE | 00 | Secretaria Municipal de Serviços Públicos |

| Aplicacao Programada | Proj/Ativ | Finalidade | Categoria | Detalhada | TotalGrupo | Total Categ. | Total Func. |
|----------------------|-----------|------------|-----------|-----------|------------|--------------|-------------|
| F.R. - C.A. | | | | | | | |

| | | | | | | | |
|--|-----------------------|--|--------------|--------------|---------------|---------------|---------------|
| Gerir o Serviço de Coleta de Resíduos Sólidos | 18.541.1701.6120.0000 | | | | | | 10.020.000,00 |
| 3 DESPESAS CORREN | | | | | | 10.020.000,00 | |
| 3 OUTRAS DESPESAS CORRENTES | | | | | 10.020.000,00 | | |
| MATERIAL DE CONSUMO | | | 3.3.90.30.00 | 400.000,00 | | | |
| OUTROS SERVIÇOS DE TERCEIROS - PESSOA FÍSICA | | | 3.3.90.36.00 | 300.000,00 | | | |
| OUTROS SERVIÇOS DE TERCEIROS - PESSOA JURÍDICA | | | 3.3.90.39.00 | 9.320.000,00 | | | |

| | | | | | | | |
|---|-----------------------|--|--------------|--------------|--------------|--------------|--------------|
| Gerir Serviço de Limpeza Urbana (Varrição de Vias Públicas Pavimentadas, Capinação e Pintura de Meio Fio) | 18.541.1701.6121.0000 | | | | | | 8.161.000,00 |
| 3 DESPESAS CORREN | | | | | | 8.161.000,00 | |
| 3 OUTRAS DESPESAS CORRENTES | | | | | 8.161.000,00 | | |
| MATERIAL DE CONSUMO | | | 3.3.90.30.00 | 200.000,00 | | | |
| OUTROS SERVIÇOS DE TERCEIROS - PESSOA FÍSICA | | | 3.3.90.36.00 | 300.000,00 | | | |
| OUTROS SERVIÇOS DE TERCEIROS - PESSOA JURÍDICA | | | 3.3.90.39.00 | 7.661.000,00 | | | |

| | | | | | | | |
|--|-----------------------|--|--------------|--------------|--------------|--------------|--------------|
| Gerir serviço de Limpeza Urbana (Recolhimento de Metralhas e Poda de Ávores) | 18.541.1701.6122.0000 | | | | | | 2.844.000,00 |
| 3 DESPESAS CORREN | | | | | | 2.844.000,00 | |
| 3 OUTRAS DESPESAS CORRENTES | | | | | 2.844.000,00 | | |
| MATERIAL DE CONSUMO | | | 3.3.90.30.00 | 500.000,00 | | | |
| OUTROS SERVIÇOS DE TERCEIROS - PESSOA FÍSICA | | | 3.3.90.36.00 | 500.000,00 | | | |
| OUTROS SERVIÇOS DE TERCEIROS - PESSOA JURÍDICA | | | 3.3.90.39.00 | 1.844.000,00 | | | |

| | | | | | | | |
|-------|--|--|--|--|--|--|---------------|
| TOTAL | | | | | | | 27.537.478,00 |
|-------|--|--|--|--|--|--|---------------|

QUADRO AUXILIAR DE DETALHAMENTO DA DESPESA

| | | | | | | | | |
|---------|----|---|--|--|--|--|--|--|
| PODER | 02 | Poder Executivo Municipal | | | | | | |
| ORGÃO | 10 | Secretaria de Desenvolvimento Econômico e Turismo | | | | | | |
| UNIDADE | 00 | Secretaria de Desenvolvimento Econômico e Turismo | | | | | | |

| Aplicacao Programada | Proj/Ativ | Finalidade | Categoria | Detalhada | TotalGrupo | Total Categ. | Total Func. |
|---|-----------------------|-------------|--------------|--------------|--------------|--------------|--------------|
| | | F.R. - C.A. | | | | | |
| Melhorar a Infraestrutura da SEDETUR | 23.122.2203.5156.0000 | | | | | | 150.000,00 |
| 4 DESPESAS DE CAPIT | | | | | | 150.000,00 | |
| 4 INVESTIMENTOS | | | | | 150.000,00 | | |
| EQUIPAMENTOS E MATERIAL PERMANENTE | | | 4.4.90.52.00 | 150.000,00 | | | |
| Executar as Rotinas Administrativas e Operacionais da SEDETUR | 23.122.2203.6145.0000 | | | | | | 3.095.000,00 |
| 3 DESPESAS CORREN | | | | | | 3.095.000,00 | |
| 1 PESSOAL E ENCARGOS SOCIAIS | | | | | 1.909.000,00 | | |
| CONTRATAÇÃO POR TEMPO DETERMINADO | | | 3.1.90.04.00 | 200.000,00 | | | |
| VENCIMENTOS E VANTAGENS FIXAS - PESSOAL CIVIL | | | 3.1.90.11.00 | 1.300.000,00 | | | |
| OBRIGAÇÕES PATRONAIS | | | 3.1.90.13.00 | 125.000,00 | | | |
| INDENIZAÇÕES E RESTITUIÇÕES TRABALHISTAS | | | 3.1.90.94.00 | 4.000,00 | | | |
| OBRIGAÇÕES PATRONAIS - INTRA-ORÇAMENTÁRIO | | | 3.1.91.13.00 | 280.000,00 | | | |
| 3 OUTRAS DESPESAS CORRENTES | | | | | 1.186.000,00 | | |
| Outros Benefícios Assistenciais do servidor e do militar | | | 3.3.90.08.00 | 2.000,00 | | | |
| DIÁRIAS - CIVIL | | | 3.3.90.14.00 | 49.000,00 | | | |
| MATERIAL DE CONSUMO | | | 3.3.90.30.00 | 130.000,00 | | | |
| OUTROS SERVIÇOS DE TERCEIROS - PESSOA FÍSICA | | | 3.3.90.36.00 | 6.000,00 | | | |
| OUTROS SERVIÇOS DE TERCEIROS - PESSOA JURÍDICA | | | 3.3.90.39.00 | 919.000,00 | | | |
| AUXÍLIO TRANSPORTE | | | 3.3.90.49.00 | 80.000,00 | | | |
| Manter a Agência do Trabalho | 23.691.2205.6151.0000 | | | | | | 10.000,00 |
| 3 DESPESAS CORREN | | | | | | 10.000,00 | |
| 3 OUTRAS DESPESAS CORRENTES | | | | | 10.000,00 | | |
| MATERIAL DE CONSUMO | | | 3.3.90.30.00 | 3.000,00 | | | |
| OUTROS SERVIÇOS DE TERCEIROS - PESSOA FÍSICA | | | 3.3.90.36.00 | 3.000,00 | | | |
| OUTROS SERVIÇOS DE TERCEIROS - PESSOA JURÍDICA | | | 3.3.90.39.00 | 4.000,00 | | | |
| Qualificar os Empreendedores | 23.691.2205.6152.0000 | | | | | | 390.000,00 |
| 3 DESPESAS CORREN | | | | | | 390.000,00 | |
| 3 OUTRAS DESPESAS CORRENTES | | | | | 390.000,00 | | |
| MATERIAL DE CONSUMO | | | 3.3.90.30.00 | 100.000,00 | | | |
| OUTROS SERVIÇOS DE TERCEIROS - PESSOA FÍSICA | | | 3.3.90.36.00 | 190.000,00 | | | |
| OUTROS SERVIÇOS DE TERCEIROS - PESSOA JURÍDICA | | | 3.3.90.39.00 | 100.000,00 | | | |
| Participar de Feiras, Eventos e Encontros | 23.691.2205.6153.0000 | | | | | | 60.000,00 |
| 3 DESPESAS CORREN | | | | | | 60.000,00 | |
| 3 OUTRAS DESPESAS CORRENTES | | | | | 60.000,00 | | |
| MATERIAL DE CONSUMO | | | 3.3.90.30.00 | 5.000,00 | | | |
| OUTROS SERVIÇOS DE TERCEIROS - PESSOA FÍSICA | | | 3.3.90.36.00 | 5.000,00 | | | |
| OUTROS SERVIÇOS DE TERCEIROS - PESSOA JURÍDICA | | | 3.3.90.39.00 | 50.000,00 | | | |
| Qualificar a População em Geral | 23.691.2205.6154.0000 | | | | | | 390.000,00 |
| 3 DESPESAS CORREN | | | | | | 390.000,00 | |
| 3 OUTRAS DESPESAS CORRENTES | | | | | 390.000,00 | | |
| MATERIAL DE CONSUMO | | | 3.3.90.30.00 | 100.000,00 | | | |
| OUTROS SERVIÇOS DE TERCEIROS - PESSOA FÍSICA | | | 3.3.90.36.00 | 190.000,00 | | | |
| OUTROS SERVIÇOS DE TERCEIROS - PESSOA JURÍDICA | | | 3.3.90.39.00 | 100.000,00 | | | |

QUADRO AUXILIAR DE DETALHAMENTO DA DESPESA

| | | |
|---------|----|---|
| PODER | 02 | Poder Executivo Municipal |
| ORGÃO | 10 | Secretaria de Desenvolvimento Econômico e Turismo |
| UNIDADE | 00 | Secretaria de Desenvolvimento Econômico e Turismo |

| Aplicacao Programada | Proj/Ativ | Finalidade | Categoria | Detalhada | TotalGrupo | Total Categ. | Total Func. |
|----------------------|-----------|------------|-----------|-----------|------------|--------------|-------------|
| F.R. - C.A. | | | | | | | |

| | | | | | | | |
|--|-----------------------|--|--------------|------------|------------|------------|------------|
| Realizar Ações Socioeducativas de Políticas da Juventude | 23.691.2205.6155.0000 | | | | | | 500.000,00 |
| 3 DESPESAS CORREN | | | | | | 500.000,00 | |
| 3 OUTRAS DESPESAS CORRENTES | | | | | 500.000,00 | | |
| MATERIAL DE CONSUMO | | | 3.3.90.30.00 | 150.000,00 | | | |
| OUTROS SERVIÇOS DE TERCEIROS - PESSOA FÍSICA | | | 3.3.90.36.00 | 150.000,00 | | | |
| OUTROS SERVIÇOS DE TERCEIROS - PESSOA JURÍDICA | | | 3.3.90.39.00 | 200.000,00 | | | |

| | | | | | | | |
|--|-----------------------|--|--------------|------------|------------|------------|------------|
| Reformar a Praça de Alimentação | 23.692.2203.6146.0000 | | | | | | 150.000,00 |
| 3 DESPESAS CORREN | | | | | | 150.000,00 | |
| 3 OUTRAS DESPESAS CORRENTES | | | | | 150.000,00 | | |
| MATERIAL DE CONSUMO | | | 3.3.90.30.00 | 100.000,00 | | | |
| OUTROS SERVIÇOS DE TERCEIROS - PESSOA FÍSICA | | | 3.3.90.36.00 | 25.000,00 | | | |
| OUTROS SERVIÇOS DE TERCEIROS - PESSOA JURÍDICA | | | 3.3.90.39.00 | 25.000,00 | | | |

| | | | | | | | |
|------------------------------------|-----------------------|--|--------------|-----------|-----------|-----------|-----------|
| Fomentar Equipamentos Turísticos | 23.695.2204.5157.0000 | | | | | | 70.000,00 |
| 4 DESPESAS DE CAPIT | | | | | | 70.000,00 | |
| 4 INVESTIMENTOS | | | | | 70.000,00 | | |
| EQUIPAMENTOS E MATERIAL PERMANENTE | | | 4.4.90.52.00 | 70.000,00 | | | |

| | | | | | | | |
|--|-----------------------|--|--------------|-----------|------------|------------|------------|
| Promover o Turismo de Serra Talhada | 23.695.2204.6148.0000 | | | | | | 150.000,00 |
| 3 DESPESAS CORREN | | | | | | 150.000,00 | |
| 3 OUTRAS DESPESAS CORRENTES | | | | | 150.000,00 | | |
| MATERIAL DE CONSUMO | | | 3.3.90.30.00 | 50.000,00 | | | |
| OUTROS SERVIÇOS DE TERCEIROS - PESSOA FÍSICA | | | 3.3.90.36.00 | 50.000,00 | | | |
| OUTROS SERVIÇOS DE TERCEIROS - PESSOA JURÍDICA | | | 3.3.90.39.00 | 50.000,00 | | | |

| | | | | | | | |
|---|-----------------------|--|--------------|-----------|-----------|-----------|-----------|
| Manter o Centro de Atendimento aos Turistas - CAT | 23.695.2204.6149.0000 | | | | | | 50.000,00 |
| 3 DESPESAS CORREN | | | | | | 50.000,00 | |
| 3 OUTRAS DESPESAS CORRENTES | | | | | 50.000,00 | | |
| MATERIAL DE CONSUMO | | | 3.3.90.30.00 | 30.000,00 | | | |
| OUTROS SERVIÇOS DE TERCEIROS - PESSOA FÍSICA | | | 3.3.90.36.00 | 10.000,00 | | | |
| OUTROS SERVIÇOS DE TERCEIROS - PESSOA JURÍDICA | | | 3.3.90.39.00 | 10.000,00 | | | |

| | | | | | | | |
|--|-----------------------|--|--------------|-----------|-----------|-----------|-----------|
| Qualificar o Trade Turístico | 23.695.2204.6150.0000 | | | | | | 80.000,00 |
| 3 DESPESAS CORREN | | | | | | 80.000,00 | |
| 3 OUTRAS DESPESAS CORRENTES | | | | | 80.000,00 | | |
| MATERIAL DE CONSUMO | | | 3.3.90.30.00 | 20.000,00 | | | |
| OUTROS SERVIÇOS DE TERCEIROS - PESSOA FÍSICA | | | 3.3.90.36.00 | 20.000,00 | | | |
| OUTROS SERVIÇOS DE TERCEIROS - PESSOA JURÍDICA | | | 3.3.90.39.00 | 40.000,00 | | | |

| | | | | | | |
|-------|--|--|--|--|--|--------------|
| TOTAL | | | | | | 5.095.000,00 |
|-------|--|--|--|--|--|--------------|

QUADRO AUXILIAR DE DETALHAMENTO DA DESPESA

| | | | | | | | | |
|---------|----|---|--|--|--|--|--|--|
| PODER | 02 | Poder Executivo Municipal | | | | | | |
| ORGÃO | 14 | Secretaria Municipal de Esporte e Lazer | | | | | | |
| UNIDADE | 00 | Secretaria Municipal de Esporte e Lazer | | | | | | |

| Aplicacao Programada | Proj/Ativ | Finalidade | Categoria | Detalhada | TotalGrupo | Total Categ. | Total Func. |
|---|-----------------------|-------------|--------------|--------------|--------------|--------------|--------------|
| | | F.R. - C.A. | | | | | |
| Melhorar a infraestrutura da SEMEL | 27.122.2701.5010.0000 | | | | | | 150.000,00 |
| 4 DESPESAS DE CAPIT | | | | | | 150.000,00 | |
| 4 INVESTIMENTOS | | | | | 150.000,00 | | |
| EQUIPAMENTOS E MATERIAL PERMANENTE | | | 4.4.90.52.00 | 150.000,00 | | | |
| Executar Rotinas Administrativas e Operacionais da SEMEL | 27.122.2701.6027.0000 | | | | | | 2.410.000,00 |
| 3 DESPESAS CORREN | | | | | | 2.410.000,00 | |
| 1 PESSOAL E ENCARGOS SOCIAIS | | | | | 1.712.000,00 | | |
| CONTRATAÇÃO POR TEMPO DETERMINADO | | | 3.1.90.04.00 | 5.000,00 | | | |
| VENCIMENTOS E VANTAGENS FIXAS - PESSOAL CIVIL | | | 3.1.90.11.00 | 1.300.000,00 | | | |
| OBRIGAÇÕES PATRONAIS | | | 3.1.90.13.00 | 100.000,00 | | | |
| OUTRAS DESPESAS VARIÁVEIS - PESSOAL CIVIL | | | 3.1.90.16.00 | 2.000,00 | | | |
| INDENIZAÇÕES E RESTITUIÇÕES TRABALHISTAS | | | 3.1.90.94.00 | 5.000,00 | | | |
| OBRIGAÇÕES PATRONAIS - INTRA-ORÇAMENTÁRIO | | | 3.1.91.13.00 | 300.000,00 | | | |
| 3 OUTRAS DESPESAS CORRENTES | | | | | 698.000,00 | | |
| SUBVENÇÕES SOCIAIS | | | 3.3.50.43.00 | 5.000,00 | | | |
| Outros Benefícios Assistenciais do servidor e do militar | | | 3.3.90.08.00 | 15.000,00 | | | |
| DIÁRIAS - CIVIL | | | 3.3.90.14.00 | 28.000,00 | | | |
| MATERIAL DE CONSUMO | | | 3.3.90.30.00 | 75.000,00 | | | |
| OUTROS SERVIÇOS DE TERCEIROS - PESSOA FÍSICA | | | 3.3.90.36.00 | 49.000,00 | | | |
| OUTROS SERVIÇOS DE TERCEIROS - PESSOA JURÍDICA | | | 3.3.90.39.00 | 459.000,00 | | | |
| AUXÍLIO TRANSPORTE | | | 3.3.90.49.00 | 65.000,00 | | | |
| DESPESAS DE EXERCÍCIOS ANTERIORES | | | 3.3.90.92.00 | 2.000,00 | | | |
| Melhorar a Infraestrutura de Equipamentos Esportivos e de Lazer | 27.812.2702.5011.0000 | | | | | | 20.000,00 |
| 4 DESPESAS DE CAPIT | | | | | | 20.000,00 | |
| 4 INVESTIMENTOS | | | | | 20.000,00 | | |
| EQUIPAMENTOS E MATERIAL PERMANENTE | | | 4.4.90.52.00 | 20.000,00 | | | |
| Executar Rotinas Administrativas e Operacionais dos Campos de Várzea na Zona Urbana e Rural | 27.812.2702.6037.0000 | | | | | | 200.000,00 |
| 3 DESPESAS CORREN | | | | | | 200.000,00 | |
| 3 OUTRAS DESPESAS CORRENTES | | | | | 200.000,00 | | |
| MATERIAL DE CONSUMO | | | 3.3.90.30.00 | 50.000,00 | | | |
| OUTROS SERVIÇOS DE TERCEIROS - PESSOA FÍSICA | | | 3.3.90.36.00 | 100.000,00 | | | |
| OUTROS SERVIÇOS DE TERCEIROS - PESSOA JURÍDICA | | | 3.3.90.39.00 | 50.000,00 | | | |
| Executar Rotinas Administrativas e Operacionais dos Equipamentos Esportivos e de Lazer | 27.812.2702.6038.0000 | | | | | | 900.000,00 |
| 3 DESPESAS CORREN | | | | | | 900.000,00 | |
| 3 OUTRAS DESPESAS CORRENTES | | | | | 900.000,00 | | |
| MATERIAL DE CONSUMO | | | 3.3.90.30.00 | 200.000,00 | | | |
| OUTROS SERVIÇOS DE TERCEIROS - PESSOA FÍSICA | | | 3.3.90.36.00 | 400.000,00 | | | |
| OUTROS SERVIÇOS DE TERCEIROS - PESSOA JURÍDICA | | | 3.3.90.39.00 | 300.000,00 | | | |
| Subvencionar a Liga Desportiva Serratalhadense | 27.812.2709.6028.0000 | | | | | | 70.000,00 |
| 3 DESPESAS CORREN | | | | | | 70.000,00 | |
| 3 OUTRAS DESPESAS CORRENTES | | | | | 70.000,00 | | |
| OUTROS SERVIÇOS DE TERCEIROS - PESSOA JURÍDICA | | | 3.3.90.39.00 | 70.000,00 | | | |

QUADRO AUXILIAR DE DETALHAMENTO DA DESPESA

| | | | | | | | | |
|---------|----|---|--|--|--|--|--|--|
| PODER | 02 | Poder Executivo Municipal | | | | | | |
| ORGÃO | 14 | Secretaria Municipal de Esporte e Lazer | | | | | | |
| UNIDADE | 00 | Secretaria Municipal de Esporte e Lazer | | | | | | |

| Aplicacao Programada | Proj/Ativ | Finalidade | Categoria | Detalhada | TotalGrupo | Total Categ. | Total Func. |
|---|-----------------------|-------------|--------------|------------|------------|--------------|-------------|
| | | F.R. - C.A. | | | | | |
| Subvencionar a Liga Desportiva Serratalhadense | 27.812.2709.6028.0000 | | | | | | 70.000,00 |
| Apoiar Projetos e Eventos Esportivos | 27.812.2709.6029.0000 | | | | | | 200.000,00 |
| 3 DESPESAS CORREN | | | | | | 200.000,00 | |
| 3 OUTRAS DESPESAS CORRENTES | | | | | 200.000,00 | | |
| MATERIAL DE CONSUMO | | | 3.3.90.30.00 | 10.000,00 | | | |
| PREMIAÇÕES CULTURAIS, ARTÍSTICAS, CIENTÍFICAS, DESPORT | | | 3.3.90.31.00 | 90.000,00 | | | |
| OUTROS SERVIÇOS DE TERCEIROS - PESSOA FÍSICA | | | 3.3.90.36.00 | 50.000,00 | | | |
| OUTROS SERVIÇOS DE TERCEIROS - PESSOA JURÍDICA | | | 3.3.90.39.00 | 50.000,00 | | | |
| Realizar Eventos Esportivos | 27.812.2709.6030.0000 | | | | | | 622.000,00 |
| 3 DESPESAS CORREN | | | | | | 622.000,00 | |
| 3 OUTRAS DESPESAS CORRENTES | | | | | 622.000,00 | | |
| MATERIAL DE CONSUMO | | | 3.3.90.30.00 | 150.000,00 | | | |
| OUTROS SERVIÇOS DE TERCEIROS - PESSOA FÍSICA | | | 3.3.90.36.00 | 150.000,00 | | | |
| OUTROS SERVIÇOS DE TERCEIROS - PESSOA JURÍDICA | | | 3.3.90.39.00 | 322.000,00 | | | |
| Manter a Academia Para Todos | 27.812.2710.6031.0000 | | | | | | 100.000,00 |
| 3 DESPESAS CORREN | | | | | | 100.000,00 | |
| 3 OUTRAS DESPESAS CORRENTES | | | | | 100.000,00 | | |
| MATERIAL DE CONSUMO | | | 3.3.90.30.00 | 25.000,00 | | | |
| OUTROS SERVIÇOS DE TERCEIROS - PESSOA FÍSICA | | | 3.3.90.36.00 | 25.000,00 | | | |
| OUTROS SERVIÇOS DE TERCEIROS - PESSOA JURÍDICA | | | 3.3.90.39.00 | 50.000,00 | | | |
| Implantar o Projeto "Atividade Física na Terceira Idade ao Ar Livre | 27.812.2710.6032.0000 | | | | | | 70.000,00 |
| 3 DESPESAS CORREN | | | | | | 30.000,00 | |
| 3 OUTRAS DESPESAS CORRENTES | | | | | 30.000,00 | | |
| MATERIAL DE CONSUMO | | | 3.3.90.30.00 | 10.000,00 | | | |
| OUTROS SERVIÇOS DE TERCEIROS - PESSOA FÍSICA | | | 3.3.90.36.00 | 10.000,00 | | | |
| OUTROS SERVIÇOS DE TERCEIROS - PESSOA JURÍDICA | | | 3.3.90.39.00 | 10.000,00 | | | |
| 4 DESPESAS DE CAPIT | | | | | | 40.000,00 | |
| 4 INVESTIMENTOS | | | | | 40.000,00 | | |
| EQUIPAMENTOS E MATERIAL PERMANENTE | | | 4.4.90.52.00 | 40.000,00 | | | |
| Implantar o Circuito Esportivo | 27.812.2710.6033.0000 | | | | | | 50.000,00 |
| 3 DESPESAS CORREN | | | | | | 50.000,00 | |
| 3 OUTRAS DESPESAS CORRENTES | | | | | 50.000,00 | | |
| MATERIAL DE CONSUMO | | | 3.3.90.30.00 | 10.000,00 | | | |
| OUTROS SERVIÇOS DE TERCEIROS - PESSOA FÍSICA | | | 3.3.90.36.00 | 20.000,00 | | | |
| OUTROS SERVIÇOS DE TERCEIROS - PESSOA JURÍDICA | | | 3.3.90.39.00 | 20.000,00 | | | |
| Realizar Espaço Família | 27.812.2711.6034.0000 | | | | | | 120.000,00 |
| 3 DESPESAS CORREN | | | | | | 120.000,00 | |
| 3 OUTRAS DESPESAS CORRENTES | | | | | 120.000,00 | | |
| MATERIAL DE CONSUMO | | | 3.3.90.30.00 | 30.000,00 | | | |
| OUTROS SERVIÇOS DE TERCEIROS - PESSOA FÍSICA | | | 3.3.90.36.00 | 30.000,00 | | | |
| OUTROS SERVIÇOS DE TERCEIROS - PESSOA JURÍDICA | | | 3.3.90.39.00 | 60.000,00 | | | |



PREFEITURA DE SERRA TALHADA

Rua Agostinho Nunes de Magalhães, 125 - CNPJ:10.282.945/0001-05

Orçamento Programa - Exercício de 2026

Página 24

QUADRO AUXILIAR DE DETALHAMENTO DA DESPESA

| | | |
|---------|----|---|
| PODER | 02 | Poder Executivo Municipal |
| ORGÃO | 14 | Secretaria Municipal de Esporte e Lazer |
| UNIDADE | 00 | Secretaria Municipal de Esporte e Lazer |

| Aplicacao Programada | Proj/Ativ | Finalidade | Categoria | Detalhada | TotalGrupo | Total Categ. | Total Func. |
|----------------------|-----------|------------|-----------|-----------|------------|--------------|-------------|
| F.R. - C.A. | | | | | | | |

| | | | | | | | |
|--|-----------------------|--|--------------|-----------|-----------|-----------|-----------|
| Realizar Brincando nas Férias | 27.812.2711.6035.0000 | | | | | | 72.000,00 |
| 3 DESPESAS CORREN | | | | | | 72.000,00 | |
| 3 OUTRAS DESPESAS CORRENTES | | | | | 72.000,00 | | |
| MATERIAL DE CONSUMO | | | 3.3.90.30.00 | 20.000,00 | | | |
| OUTROS SERVIÇOS DE TERCEIROS - PESSOA FÍSICA | | | 3.3.90.36.00 | 20.000,00 | | | |
| OUTROS SERVIÇOS DE TERCEIROS - PESSOA JURÍDICA | | | 3.3.90.39.00 | 32.000,00 | | | |

| | | | | | | | |
|--|-----------------------|--|--------------|-----------|-----------|-----------|-----------|
| Realizar Caminhada do Trabalhador | 27.812.2711.6036.0000 | | | | | | 35.000,00 |
| 3 DESPESAS CORREN | | | | | | 35.000,00 | |
| 3 OUTRAS DESPESAS CORRENTES | | | | | 35.000,00 | | |
| MATERIAL DE CONSUMO | | | 3.3.90.30.00 | 10.000,00 | | | |
| OUTROS SERVIÇOS DE TERCEIROS - PESSOA FÍSICA | | | 3.3.90.36.00 | 10.000,00 | | | |
| OUTROS SERVIÇOS DE TERCEIROS - PESSOA JURÍDICA | | | 3.3.90.39.00 | 15.000,00 | | | |

| | | | | | | | |
|-------|--|--|--|--|--|--|--------------|
| TOTAL | | | | | | | 5.019.000,00 |
|-------|--|--|--|--|--|--|--------------|

QUADRO AUXILIAR DE DETALHAMENTO DA DESPESA

| | | | | | | | | |
|---------|----|---|--|--|--|--|--|--|
| PODER | 02 | Poder Executivo Municipal | | | | | | |
| ORGÃO | 16 | Secretaria Municipal de Agricultura e Recursos Hídricos | | | | | | |
| UNIDADE | 00 | Secretaria Municipal de Agricultura e Recursos Hídricos | | | | | | |

| Aplicacao Programada | Proj/Ativ | Finalidade | Categoria | Detalhada | TotalGrupo | Total Categ. | Total Func. |
|--|-----------------------|--------------|--------------|-----------|--------------|--------------|--------------|
| | | F.R. - C.A. | | | | | |
| Melhorar a Infraestrutura da SEMARH | 20.122.2017.5039.0000 | | | | | | 200.000,00 |
| 4 DESPESAS DE CAPIT | | | | | | 200.000,00 | |
| 4 INVESTIMENTOS | | | | | 200.000,00 | | |
| OBRAS E INSTALAÇÕES | | 4.4.90.51.00 | 150.000,00 | | | | |
| EQUIPAMENTOS E MATERIAL PERMANENTE | | 4.4.90.52.00 | 50.000,00 | | | | |
| Executar as Rotinas Administrativas e Operacionais da SEMARH | 20.122.2017.6126.0000 | | | | | | 2.500.000,00 |
| 3 DESPESAS CORREN | | | | | | 2.500.000,00 | |
| 1 PESSOAL E ENCARGOS SOCIAIS | | | | | 1.376.000,00 | | |
| CONTRATAÇÃO POR TEMPO DETERMINADO | | 3.1.90.04.00 | 270.000,00 | | | | |
| VENCIMENTOS E VANTAGENS FIXAS - PESSOAL CIVIL | | 3.1.90.11.00 | 900.000,00 | | | | |
| OBRIGAÇÕES PATRONAIS | | 3.1.90.13.00 | 110.000,00 | | | | |
| OBRIGAÇÕES PATRONAIS - INTRA-ORÇAMENTÁRIO | | 3.1.91.13.00 | 96.000,00 | | | | |
| 3 OUTRAS DESPESAS CORRENTES | | | | | 1.124.000,00 | | |
| SUBVENÇÕES SOCIAIS | | 3.3.50.43.00 | 5.000,00 | | | | |
| Outros Benefícios Assistenciais do servidor e do militar | | 3.3.90.08.00 | 2.000,00 | | | | |
| DIÁRIAS - CIVIL | | 3.3.90.14.00 | 2.000,00 | | | | |
| MATERIAL DE CONSUMO | | 3.3.90.30.00 | 60.000,00 | | | | |
| OUTROS SERVIÇOS DE TERCEIROS - PESSOA FÍSICA | | 3.3.90.36.00 | 150.000,00 | | | | |
| OUTROS SERVIÇOS DE TERCEIROS - PESSOA JURÍDICA | | 3.3.90.39.00 | 850.000,00 | | | | |
| AUXÍLIO TRANSPORTE | | 3.3.90.49.00 | 55.000,00 | | | | |
| Construir Passagens Molhadas | 20.451.2014.5304.0000 | | | | | | 45.000,00 |
| 4 DESPESAS DE CAPIT | | | | | | 45.000,00 | |
| 4 INVESTIMENTOS | | | | | 45.000,00 | | |
| OBRAS E INSTALAÇÕES | | 4.4.90.51.00 | 45.000,00 | | | | |
| Revitalizar as Estradas Vicinais | 20.451.2014.6131.0000 | | | | | | 2.400.000,00 |
| 3 DESPESAS CORREN | | | | | | 2.400.000,00 | |
| 3 OUTRAS DESPESAS CORRENTES | | | | | 2.400.000,00 | | |
| MATERIAL DE CONSUMO | | 3.3.90.30.00 | 100.000,00 | | | | |
| OUTROS SERVIÇOS DE TERCEIROS - PESSOA JURÍDICA | | 3.3.90.39.00 | 2.300.000,00 | | | | |
| Reformar Passagens Molhadas | 20.451.2014.6133.0000 | | | | | | 100.000,00 |
| 3 DESPESAS CORREN | | | | | | 100.000,00 | |
| 3 OUTRAS DESPESAS CORRENTES | | | | | 100.000,00 | | |
| OUTROS SERVIÇOS DE TERCEIROS - PESSOA FÍSICA | | 3.3.90.36.00 | 50.000,00 | | | | |
| OUTROS SERVIÇOS DE TERCEIROS - PESSOA JURÍDICA | | 3.3.90.39.00 | 50.000,00 | | | | |
| Melhorar a infraestrutura de distribuição de água | 20.544.2006.5041.0000 | | | | | | 274.866,00 |
| 4 DESPESAS DE CAPIT | | | | | | 274.866,00 | |
| 4 INVESTIMENTOS | | | | | 274.866,00 | | |
| OBRAS E INSTALAÇÕES | | 4.4.90.51.00 | 274.866,00 | | | | |
| Ampliar a infraestrutura de distribuição de água | 20.544.2006.5307.0000 | | | | | | 274.867,00 |
| 4 DESPESAS DE CAPIT | | | | | | 274.867,00 | |
| 4 INVESTIMENTOS | | | | | 274.867,00 | | |
| OBRAS E INSTALAÇÕES | | 4.4.90.51.00 | 274.867,00 | | | | |

QUADRO AUXILIAR DE DETALHAMENTO DA DESPESA

| | | | | | | | | |
|--|--|---|-------------|--------------|------------|------------|--------------|-------------|
| PODER | 02 | Poder Executivo Municipal | | | | | | |
| ORGÃO | 16 | Secretaria Municipal de Agricultura e Recursos Hídricos | | | | | | |
| UNIDADE | 00 | Secretaria Municipal de Agricultura e Recursos Hídricos | | | | | | |
| | | | | | | | | |
| Aplicacao Programada | | Proj/Ativ | Finalidade | Categoria | Detalhada | TotalGrupo | Total Categ. | Total Func. |
| | | | F.R. - C.A. | | | | | |
| Ampliar a infraestrutura de distribuição de água | | 20.544.2006.5307.0000 | | | | | | 274.867,00 |
| Melhorar a captação ou tratamento de água | | 20.544.2006.5308.0000 | | | | | | 274.867,00 |
| 4 | DESPESAS DE CAPIT | | | | | | 274.867,00 | |
| 4 | INVESTIMENTOS | | | | | 274.867,00 | | |
| | OBRAS E INSTALAÇÕES | | | 4.4.90.51.00 | 274.867,00 | | | |
| Manter os Serviços que Garantem Segurança Hídrica | | 20.544.2006.6128.0000 | | | | | | 175.000,00 |
| 3 | DESPESAS CORREN | | | | | | 175.000,00 | |
| 3 | OUTRAS DESPESAS CORRENTES | | | | | 175.000,00 | | |
| | MATERIAL DE CONSUMO | | | 3.3.90.30.00 | 25.000,00 | | | |
| | OUTROS SERVIÇOS DE TERCEIROS - PESSOA FÍSICA | | | 3.3.90.36.00 | 50.000,00 | | | |
| | OUTROS SERVIÇOS DE TERCEIROS - PESSOA JURÍDICA | | | 3.3.90.39.00 | 100.000,00 | | | |
| Apoiar a Inclusão Produtiva e Cidadania | | 20.606.2013.6129.0000 | | | | | | 570.000,00 |
| 3 | DESPESAS CORREN | | | | | | 540.000,00 | |
| 3 | OUTRAS DESPESAS CORRENTES | | | | | 540.000,00 | | |
| | MATERIAL DE CONSUMO | | | 3.3.90.30.00 | 40.000,00 | | | |
| | OUTROS SERVIÇOS DE TERCEIROS - PESSOA FÍSICA | | | 3.3.90.36.00 | 100.000,00 | | | |
| | OUTROS SERVIÇOS DE TERCEIROS - PESSOA JURÍDICA | | | 3.3.90.39.00 | 400.000,00 | | | |
| 4 | DESPESAS DE CAPIT | | | | | | 30.000,00 | |
| 4 | INVESTIMENTOS | | | | | 30.000,00 | | |
| | EQUIPAMENTOS E MATERIAL PERMANENTE | | | 4.4.90.52.00 | 30.000,00 | | | |
| Fortalecer e Diversificar o Potencial Produtivo | | 20.606.2013.6130.0000 | | | | | | 140.000,00 |
| 3 | DESPESAS CORREN | | | | | | 130.000,00 | |
| 3 | OUTRAS DESPESAS CORRENTES | | | | | 130.000,00 | | |
| | MATERIAL DE CONSUMO | | | 3.3.90.30.00 | 30.000,00 | | | |
| | OUTROS SERVIÇOS DE TERCEIROS - PESSOA FÍSICA | | | 3.3.90.36.00 | 20.000,00 | | | |
| | OUTROS SERVIÇOS DE TERCEIROS - PESSOA JURÍDICA | | | 3.3.90.39.00 | 80.000,00 | | | |
| 4 | DESPESAS DE CAPIT | | | | | | 10.000,00 | |
| 4 | INVESTIMENTOS | | | | | 10.000,00 | | |
| | EQUIPAMENTOS E MATERIAL PERMANENTE | | | 4.4.90.52.00 | 10.000,00 | | | |
| Melhorar a Infraestrutura da Feira de Animais | | 20.606.2018.5040.0000 | | | | | | 150.000,00 |
| 4 | DESPESAS DE CAPIT | | | | | | 150.000,00 | |
| 4 | INVESTIMENTOS | | | | | 150.000,00 | | |
| | OBRAS E INSTALAÇÕES | | | 4.4.90.51.00 | 100.000,00 | | | |
| | EQUIPAMENTOS E MATERIAL PERMANENTE | | | 4.4.90.52.00 | 50.000,00 | | | |
| Manter Rotinas Administrativas da Comercialização Agropecuária | | 20.606.2018.6127.0000 | | | | | | 125.000,00 |
| 3 | DESPESAS CORREN | | | | | | 125.000,00 | |
| 3 | OUTRAS DESPESAS CORRENTES | | | | | 125.000,00 | | |
| | MATERIAL DE CONSUMO | | | 3.3.90.30.00 | 25.000,00 | | | |
| | OUTROS SERVIÇOS DE TERCEIROS - PESSOA FÍSICA | | | 3.3.90.36.00 | 30.000,00 | | | |
| | OUTROS SERVIÇOS DE TERCEIROS - PESSOA JURÍDICA | | | 3.3.90.39.00 | 70.000,00 | | | |



PREFEITURA DE SERRA TALHADA

Rua Agostinho Nunes de Magalhães, 125 - CNPJ:10.282.945/0001-05

Orçamento Programa - Exercício de 2026

Página 27

QUADRO AUXILIAR DE DETALHAMENTO DA DESPESA

| | | |
|---------|----|---|
| PODER | 02 | Poder Executivo Municipal |
| ORGÃO | 16 | Secretaria Municipal de Agricultura e Recursos Hídricos |
| UNIDADE | 00 | Secretaria Municipal de Agricultura e Recursos Hídricos |

| Aplicacao Programada | Proj/Ativ | Finalidade | Categoria | Detalhada | TotalGrupo | Total Categ. | Total Func. |
|----------------------|-----------|-------------|-----------|-----------|------------|--------------|-------------|
| | | F.R. - C.A. | | | | | |

| | | | | | | | |
|-------|--|--|--|--|--------------|--|--|
| TOTAL | | | | | 7.229.600,00 | | |
|-------|--|--|--|--|--------------|--|--|

QUADRO AUXILIAR DE DETALHAMENTO DA DESPESA

| | | | | | | | | |
|---------|----|-------------------------------------|--|--|--|--|--|--|
| PODER | 02 | Poder Executivo Municipal | | | | | | |
| ORGÃO | 17 | Secretaria/Agência de Meio Ambiente | | | | | | |
| UNIDADE | 00 | Secretaria de Meio Ambiente | | | | | | |

| Aplicacao Programada | Proj/Ativ | Finalidade | Categoria | Detalhada | TotalGrupo | Total Categ. | Total Func. |
|--|-----------------------|-------------|--------------|------------|------------|--------------|--------------|
| | | F.R. - C.A. | | | | | |
| Melhorar a Infraestrutura da SEMMA | 04.122.1805.5031.0000 | | | | | | 200.000,00 |
| 4 DESPESAS DE CAPIT | | | | | | 200.000,00 | |
| 4 INVESTIMENTOS | | | | | 200.000,00 | | |
| EQUIPAMENTOS E MATERIAL PERMANENTE | | | 4.4.90.52.00 | 200.000,00 | | | |
| Executar Rotinas Administrativas e Operacionais da SEMMA | 04.122.1805.6076.0000 | | | | | | 1.125.000,00 |
| 3 DESPESAS CORREN | | | | | | 1.125.000,00 | |
| 1 PESSOAL E ENCARGOS SOCIAIS | | | | | 575.000,00 | | |
| CONTRATAÇÃO POR TEMPO DETERMINADO | | | 3.1.90.04.00 | 3.000,00 | | | |
| VENCIMENTOS E VANTAGENS FIXAS - PESSOAL CIVIL | | | 3.1.90.11.00 | 450.000,00 | | | |
| OBRIGAÇÕES PATRONAIS | | | 3.1.90.13.00 | 31.000,00 | | | |
| INDENIZAÇÕES E RESTITUIÇÕES TRABALHISTAS | | | 3.1.90.94.00 | 5.000,00 | | | |
| OBRIGAÇÕES PATRONAIS - INTRA-ORÇAMENTÁRIO | | | 3.1.91.13.00 | 86.000,00 | | | |
| 3 OUTRAS DESPESAS CORRENTES | | | | | 550.000,00 | | |
| CONTRIBUIÇÕES | | | 3.3.50.41.00 | 5.000,00 | | | |
| Outros Benefícios Assistenciais do servidor e do militar | | | 3.3.90.08.00 | 2.000,00 | | | |
| DIÁRIAS - CIVIL | | | 3.3.90.14.00 | 13.000,00 | | | |
| MATERIAL DE CONSUMO | | | 3.3.90.30.00 | 277.000,00 | | | |
| OUTROS SERVIÇOS DE TERCEIROS - PESSOA FÍSICA | | | 3.3.90.36.00 | 128.000,00 | | | |
| OUTROS SERVIÇOS DE TERCEIROS - PESSOA JURÍDICA | | | 3.3.90.39.00 | 100.000,00 | | | |
| AUXÍLIO TRANSPORTE | | | 3.3.90.49.00 | 15.000,00 | | | |
| DESPESAS DE EXERCÍCIOS ANTERIORES | | | 3.3.90.92.00 | 10.000,00 | | | |
| Criar Unidade de Conservação Municipal | 18.541.1816.6115.0000 | | | | | | 70.000,00 |
| 3 DESPESAS CORREN | | | | | | 70.000,00 | |
| 3 OUTRAS DESPESAS CORRENTES | | | | | 70.000,00 | | |
| OUTROS SERVIÇOS DE TERCEIROS - PESSOA JURÍDICA | | | 3.3.90.39.00 | 70.000,00 | | | |
| Atualizar Inventário de Emissões de Gases de Efeito Estufa (GEE) | 18.541.1825.6082.0000 | | | | | | 15.000,00 |
| 3 DESPESAS CORREN | | | | | | 15.000,00 | |
| 3 OUTRAS DESPESAS CORRENTES | | | | | 15.000,00 | | |
| OUTROS SERVIÇOS DE TERCEIROS - PESSOA JURÍDICA | | | 3.3.90.39.00 | 15.000,00 | | | |
| Formar Brigada de Primeira Resposta a Focos de Incêndio | 18.541.1825.6083.0000 | | | | | | 6.000,00 |
| 3 DESPESAS CORREN | | | | | | 6.000,00 | |
| 3 OUTRAS DESPESAS CORRENTES | | | | | 6.000,00 | | |
| MATERIAL DE CONSUMO | | | 3.3.90.30.00 | 2.000,00 | | | |
| OUTROS SERVIÇOS DE TERCEIROS - PESSOA FÍSICA | | | 3.3.90.36.00 | 4.000,00 | | | |
| Atualizar Plano Local de Ação Climática | 18.541.1825.6084.0000 | | | | | | 50.000,00 |
| 3 DESPESAS CORREN | | | | | | 50.000,00 | |
| 3 OUTRAS DESPESAS CORRENTES | | | | | 50.000,00 | | |
| OUTROS SERVIÇOS DE TERCEIROS - PESSOA JURÍDICA | | | 3.3.90.39.00 | 50.000,00 | | | |
| Realizar Eventos para Enfrentamento das Mudanças Climáticas | 18.541.1825.6085.0000 | | | | | | 70.000,00 |
| 3 DESPESAS CORREN | | | | | | 70.000,00 | |

QUADRO AUXILIAR DE DETALHAMENTO DA DESPESA

| | | | | | | | | |
|---------|----|-------------------------------------|--|--|--|--|--|--|
| PODER | 02 | Poder Executivo Municipal | | | | | | |
| ORGÃO | 17 | Secretaria/Agência de Meio Ambiente | | | | | | |
| UNIDADE | 00 | Secretaria de Meio Ambiente | | | | | | |

| Aplicacao Programada | Proj/Ativ | Finalidade | Categoria | Detalhada | TotalGrupo | Total Categ. | Total Func. |
|--|-----------------------|-------------|--------------|------------|--------------|--------------|--------------|
| | | F.R. - C.A. | | | | | |
| Realizar Eventos para Enfrentamento das Mudanças Climáticas | 18.541.1825.6085.0000 | | | | | | 70.000,00 |
| 3 DESPESAS CORREN | | | | | | 70.000,00 | |
| 3 OUTRAS DESPESAS CORRENTES | | | | | 70.000,00 | | |
| MATERIAL DE CONSUMO | | | 3.3.90.30.00 | 10.000,00 | | | |
| OUTROS SERVIÇOS DE TERCEIROS - PESSOA FÍSICA | | | 3.3.90.36.00 | 20.000,00 | | | |
| OUTROS SERVIÇOS DE TERCEIROS - PESSOA JURÍDICA | | | 3.3.90.39.00 | 40.000,00 | | | |
| Melhorar a Infraestrutura do Viveiro Municipal | 18.541.1826.5296.0000 | | | | | | 100.000,00 |
| 4 DESPESAS DE CAPIT | | | | | | 100.000,00 | |
| 4 INVESTIMENTOS | | | | | 100.000,00 | | |
| OBRAS E INSTALAÇÕES | | | 4.4.90.51.00 | 100.000,00 | | | |
| Produzir Muda no Viveiro Municipal para Doação e Plantio | 18.541.1826.6086.0000 | | | | | | 130.000,00 |
| 3 DESPESAS CORREN | | | | | | 130.000,00 | |
| 3 OUTRAS DESPESAS CORRENTES | | | | | 130.000,00 | | |
| MATERIAL DE CONSUMO | | | 3.3.90.30.00 | 130.000,00 | | | |
| Plantar em Áreas Urbanas como Residências, Canteiros, Escolas, etc. Acima de 1.50m | 18.541.1826.6087.0000 | | | | | | 110.000,00 |
| 3 DESPESAS CORREN | | | | | | 110.000,00 | |
| 3 OUTRAS DESPESAS CORRENTES | | | | | 110.000,00 | | |
| MATERIAL DE CONSUMO | | | 3.3.90.30.00 | 50.000,00 | | | |
| OUTROS SERVIÇOS DE TERCEIROS - PESSOA FÍSICA | | | 3.3.90.36.00 | 30.000,00 | | | |
| OUTROS SERVIÇOS DE TERCEIROS - PESSOA JURÍDICA | | | 3.3.90.39.00 | 30.000,00 | | | |
| Realizar Cursos e Capacitação aos Servidores | 18.541.1826.6088.0000 | | | | | | 30.000,00 |
| 3 DESPESAS CORREN | | | | | | 30.000,00 | |
| 3 OUTRAS DESPESAS CORRENTES | | | | | 30.000,00 | | |
| MATERIAL DE CONSUMO | | | 3.3.90.30.00 | 10.000,00 | | | |
| OUTROS SERVIÇOS DE TERCEIROS - PESSOA FÍSICA | | | 3.3.90.36.00 | 10.000,00 | | | |
| OUTROS SERVIÇOS DE TERCEIROS - PESSOA JURÍDICA | | | 3.3.90.39.00 | 10.000,00 | | | |
| Operacionalizar o Viveiro Municipal com Apoio Técnico | 18.541.1826.6091.0000 | | | | | | 50.000,00 |
| 3 DESPESAS CORREN | | | | | | 50.000,00 | |
| 3 OUTRAS DESPESAS CORRENTES | | | | | 50.000,00 | | |
| MATERIAL DE CONSUMO | | | 3.3.90.30.00 | 10.000,00 | | | |
| OUTROS SERVIÇOS DE TERCEIROS - PESSOA FÍSICA | | | 3.3.90.36.00 | 30.000,00 | | | |
| OUTROS SERVIÇOS DE TERCEIROS - PESSOA JURÍDICA | | | 3.3.90.39.00 | 10.000,00 | | | |
| Implantar um Parque Ecológico Municipal de Serra Talhada | 18.541.1831.5300.0000 | | | | | | 1.000.000,00 |
| 4 DESPESAS DE CAPIT | | | | | | 1.000.000,00 | |
| 4 INVESTIMENTOS | | | | | 1.000.000,00 | | |
| OBRAS E INSTALAÇÕES | | | 4.4.90.51.00 | 10.000,00 | | | |
| OBRAS E INSTALAÇÕES | | | 4.4.90.51.00 | 990.000,00 | | | |
| Construir EcoEstação em Região Estratégica | 18.541.1832.5301.0000 | | | | | | 181.000,00 |
| 4 DESPESAS DE CAPIT | | | | | | 181.000,00 | |

QUADRO AUXILIAR DE DETALHAMENTO DA DESPESA

| | | | | | | | | |
|---|--|-------------------------------------|-------------|--------------|------------|------------|--------------|-------------|
| PODER | 02 | Poder Executivo Municipal | | | | | | |
| ORGÃO | 17 | Secretaria/Agência de Meio Ambiente | | | | | | |
| UNIDADE | 00 | Secretaria de Meio Ambiente | | | | | | |
| | | | | | | | | |
| Aplicacao Programada | | Proj/Ativ | Finalidade | Categoria | Detalhada | TotalGrupo | Total Categ. | Total Func. |
| | | | F.R. - C.A. | | | | | |
| | | | | | | | | |
| Construir EcoEstação em Região Estratégica | | 18.541.1832.5301.0000 | | | | | | 181.000,00 |
| 4 | DESPESAS DE CAPIT | | | | | | 181.000,00 | |
| 4 | INVESTIMENTOS | | | | | 181.000,00 | | |
| | OBRAS E INSTALAÇÕES | | | 4.4.90.51.00 | 31.000,00 | | | |
| | OBRAS E INSTALAÇÕES | | | 4.4.90.51.00 | 150.000,00 | | | |
| | | | | | | | | |
| Manter EcoEstação Operando | | 18.541.1832.6118.0000 | | | | | | 75.000,00 |
| 3 | DESPESAS CORREN | | | | | | 75.000,00 | |
| 3 | OUTRAS DESPESAS CORRENTES | | | | | 75.000,00 | | |
| | MATERIAL DE CONSUMO | | | 3.3.90.30.00 | 20.000,00 | | | |
| | OUTROS SERVIÇOS DE TERCEIROS - PESSOA FÍSICA | | | 3.3.90.36.00 | 20.000,00 | | | |
| | OUTROS SERVIÇOS DE TERCEIROS - PESSOA JURÍDICA | | | 3.3.90.39.00 | 35.000,00 | | | |
| | | | | | | | | |
| Promover Educação Ambiental (Caravanas, Trilhas, Oficinas, Palestras, Porta a Porta e Mobilizações) | | 18.542.1813.6092.0000 | | | | | | 70.000,00 |
| 3 | DESPESAS CORREN | | | | | | 70.000,00 | |
| 3 | OUTRAS DESPESAS CORRENTES | | | | | 70.000,00 | | |
| | MATERIAL DE CONSUMO | | | 3.3.90.30.00 | 20.000,00 | | | |
| | OUTROS SERVIÇOS DE TERCEIROS - PESSOA FÍSICA | | | 3.3.90.36.00 | 10.000,00 | | | |
| | OUTROS SERVIÇOS DE TERCEIROS - PESSOA JURÍDICA | | | 3.3.90.39.00 | 40.000,00 | | | |
| | | | | | | | | |
| Formar Agentes Jovens Ambientais - AJA | | 18.542.1813.6093.0000 | | | | | | 10.000,00 |
| 3 | DESPESAS CORREN | | | | | | 10.000,00 | |
| 3 | OUTRAS DESPESAS CORRENTES | | | | | 10.000,00 | | |
| | MATERIAL DE CONSUMO | | | 3.3.90.30.00 | 4.000,00 | | | |
| | OUTROS SERVIÇOS DE TERCEIROS - PESSOA FÍSICA | | | 3.3.90.36.00 | 3.000,00 | | | |
| | OUTROS SERVIÇOS DE TERCEIROS - PESSOA JURÍDICA | | | 3.3.90.39.00 | 3.000,00 | | | |
| | | | | | | | | |
| Manter Programa dos Monitores Ambientais | | 18.542.1813.6094.0000 | | | | | | 87.600,00 |
| 3 | DESPESAS CORREN | | | | | | 87.600,00 | |
| 3 | OUTRAS DESPESAS CORRENTES | | | | | 87.600,00 | | |
| | OUTROS SERVIÇOS DE TERCEIROS - PESSOA FÍSICA | | | 3.3.90.36.00 | 87.600,00 | | | |
| | | | | | | | | |
| Desenvolver a Política Municipal de Educação Ambiental Sustentável | | 18.542.1813.6095.0000 | | | | | | 98.400,00 |
| 3 | DESPESAS CORREN | | | | | | 98.400,00 | |
| 3 | OUTRAS DESPESAS CORRENTES | | | | | 98.400,00 | | |
| | SERVIÇOS DE CONSULTORIA | | | 3.3.90.35.00 | 98.400,00 | | | |
| | | | | | | | | |
| Realizar Eventos de Sustentabilidade e Meio Ambiente (Junho Verde, Capacitações, Concursos) | | 18.542.1813.6096.0000 | | | | | | 70.000,00 |
| 3 | DESPESAS CORREN | | | | | | 70.000,00 | |
| 3 | OUTRAS DESPESAS CORRENTES | | | | | 70.000,00 | | |
| | MATERIAL DE CONSUMO | | | 3.3.90.30.00 | 20.000,00 | | | |
| | OUTROS SERVIÇOS DE TERCEIROS - PESSOA FÍSICA | | | 3.3.90.36.00 | 10.000,00 | | | |
| | OUTROS SERVIÇOS DE TERCEIROS - PESSOA JURÍDICA | | | 3.3.90.39.00 | 40.000,00 | | | |
| | | | | | | | | |
| Implantar Unidade de Compostagem | | 18.542.1818.5032.0000 | | | | | | 30.000,00 |
| 4 | DESPESAS DE CAPIT | | | | | | 30.000,00 | |

QUADRO AUXILIAR DE DETALHAMENTO DA DESPESA

| | | | | | | | | |
|---|--|-------------------------------------|-------------|--------------|------------|------------|--------------|-------------|
| PODER | 02 | Poder Executivo Municipal | | | | | | |
| ORGÃO | 17 | Secretaria/Agência de Meio Ambiente | | | | | | |
| UNIDADE | 00 | Secretaria de Meio Ambiente | | | | | | |
| | | | | | | | | |
| Aplicacao Programada | | Proj/Ativ | Finalidade | Categoria | Detalhada | TotalGrupo | Total Categ. | Total Func. |
| | | | F.R. - C.A. | | | | | |
| | | | | | | | | |
| Implantar | Unidade de Compostagem | 18.542.1818.5032.0000 | | | | | | 30.000,00 |
| 4 | DESPESAS DE CAPIT | | | | | | 30.000,00 | |
| 4 | INVESTIMENTOS | | | | | 30.000,00 | | |
| | OBRAS E INSTALAÇÕES | | | 4.4.90.51.00 | 10.000,00 | | | |
| | OBRAS E INSTALAÇÕES | | | 4.4.90.51.00 | 20.000,00 | | | |
| | | | | | | | | |
| Manter | Unidade de Compostagem | 18.542.1818.6080.0000 | | | | | | 79.000,00 |
| 3 | DESPESAS CORREN | | | | | | 79.000,00 | |
| 3 | OUTRAS DESPESAS CORRENTES | | | | | 79.000,00 | | |
| | MATERIAL DE CONSUMO | | | 3.3.90.30.00 | 25.000,00 | | | |
| | OUTROS SERVIÇOS DE TERCEIROS - PESSOA FÍSICA | | | 3.3.90.36.00 | 25.000,00 | | | |
| | OUTROS SERVIÇOS DE TERCEIROS - PESSOA JURÍDICA | | | 3.3.90.39.00 | 29.000,00 | | | |
| | | | | | | | | |
| Lançar | Campanha de Compostagem Doméstica | 18.542.1818.6081.0000 | | | | | | 20.000,00 |
| 3 | DESPESAS CORREN | | | | | | 20.000,00 | |
| 3 | OUTRAS DESPESAS CORRENTES | | | | | 20.000,00 | | |
| | MATERIAL DE CONSUMO | | | 3.3.90.30.00 | 10.000,00 | | | |
| | OUTROS SERVIÇOS DE TERCEIROS - PESSOA FÍSICA | | | 3.3.90.36.00 | 5.000,00 | | | |
| | OUTROS SERVIÇOS DE TERCEIROS - PESSOA JURÍDICA | | | 3.3.90.39.00 | 5.000,00 | | | |
| | | | | | | | | |
| Melhorar | Infraestrutura da Coleta Seletiva | 18.542.1824.5293.0000 | | | | | | 954.000,00 |
| 4 | DESPESAS DE CAPIT | | | | | | 954.000,00 | |
| 4 | INVESTIMENTOS | | | | | 954.000,00 | | |
| | EQUIPAMENTOS E MATERIAL PERMANENTE | | | 4.4.90.52.00 | 54.000,00 | | | |
| | EQUIPAMENTOS E MATERIAL PERMANENTE | | | 4.4.90.52.00 | 900.000,00 | | | |
| | | | | | | | | |
| Manter o Serviço da Coleta Seletiva | | 18.542.1824.6077.0000 | | | | | | 240.000,00 |
| 3 | DESPESAS CORREN | | | | | | 240.000,00 | |
| 3 | OUTRAS DESPESAS CORRENTES | | | | | 240.000,00 | | |
| | MATERIAL DE CONSUMO | | | 3.3.90.30.00 | 60.000,00 | | | |
| | OUTROS SERVIÇOS DE TERCEIROS - PESSOA FÍSICA | | | 3.3.90.36.00 | 60.000,00 | | | |
| | OUTROS SERVIÇOS DE TERCEIROS - PESSOA JURÍDICA | | | 3.3.90.39.00 | 120.000,00 | | | |
| | | | | | | | | |
| Expandir o Serviço da Coleta Seletiva | | 18.542.1824.6078.0000 | | | | | | 36.000,00 |
| 3 | DESPESAS CORREN | | | | | | 36.000,00 | |
| 3 | OUTRAS DESPESAS CORRENTES | | | | | 36.000,00 | | |
| | MATERIAL DE CONSUMO | | | 3.3.90.30.00 | 12.000,00 | | | |
| | OUTROS SERVIÇOS DE TERCEIROS - PESSOA FÍSICA | | | 3.3.90.36.00 | 12.000,00 | | | |
| | OUTROS SERVIÇOS DE TERCEIROS - PESSOA JURÍDICA | | | 3.3.90.39.00 | 12.000,00 | | | |
| | | | | | | | | |
| Subvenções Sociais | | 18.542.1824.6079.0000 | | | | | | 600.000,00 |
| 3 | DESPESAS CORREN | | | | | | 600.000,00 | |
| 3 | OUTRAS DESPESAS CORRENTES | | | | | 600.000,00 | | |
| | SUBVENÇÕES SOCIAIS | | | 3.3.50.43.00 | 600.000,00 | | | |
| | | | | | | | | |
| Realizar Podas de Árvores com Cesto Aéreo | | 18.542.1826.5295.0000 | | | | | | 100.000,00 |
| 4 | DESPESAS DE CAPIT | | | | | | 100.000,00 | |
| 4 | INVESTIMENTOS | | | | | 100.000,00 | | |
| | EQUIPAMENTOS E MATERIAL PERMANENTE | | | 4.4.90.52.00 | 100.000,00 | | | |

QUADRO AUXILIAR DE DETALHAMENTO DA DESPESA

| | | | | | | | | |
|--|--|-------------------------------------|-------------|--------------|------------|------------|--------------|-------------|
| PODER | 02 | Poder Executivo Municipal | | | | | | |
| ORGÃO | 17 | Secretaria/Agência de Meio Ambiente | | | | | | |
| UNIDADE | 00 | Secretaria de Meio Ambiente | | | | | | |
| | | | | | | | | |
| Aplicacao Programada | | Proj/Ativ | Finalidade | Categoria | Detalhada | TotalGrupo | Total Categ. | Total Func. |
| | | | F.R. - C.A. | | | | | |
| | | | | | | | | |
| Realizar Podas de Árvores com Cesto Aéreo | | 18.542.1826.5295.0000 | | | | | | 100.000,00 |
| | | | | | | | | |
| Implantar o Centro de Atendimento aos Animais Errantes - CAAE | | 18.542.1827.5033.0000 | | | | | | 100.000,00 |
| 4 | DESPESAS DE CAPIT | | | | | | 100.000,00 | |
| 4 | INVESTIMENTOS | | | | | 100.000,00 | | |
| | OBRAS E INSTALAÇÕES | | | 4.4.90.51.00 | 100.000,00 | | | |
| | | | | | | | | |
| Subvenções Sociais | | 18.542.1827.6097.0000 | | | | | | 20.000,00 |
| 3 | DESPESAS CORREN' | | | | | | 20.000,00 | |
| 3 | OUTRAS DESPESAS CORRENTES | | | | | 20.000,00 | | |
| | SUBVENÇÕES SOCIAIS | | | 3.3.50.43.00 | 20.000,00 | | | |
| | | | | | | | | |
| Criar o Plano Municipal de Combate e Prevenção ao Abandono de Animais Domésticos | | 18.542.1827.6098.0000 | | | | | | 10.000,00 |
| 3 | DESPESAS CORREN' | | | | | | 10.000,00 | |
| 3 | OUTRAS DESPESAS CORRENTES | | | | | 10.000,00 | | |
| | OUTROS SERVIÇOS DE TERCEIROS - PESSOA JURÍDICA | | | 3.3.90.39.00 | 10.000,00 | | | |
| | | | | | | | | |
| Executar Rotinas Administrativas e Operacionais do Castramóvel | | 18.542.1827.6100.0000 | | | | | | 50.000,00 |
| 3 | DESPESAS CORREN' | | | | | | 50.000,00 | |
| 3 | OUTRAS DESPESAS CORRENTES | | | | | 50.000,00 | | |
| | MATERIAL DE CONSUMO | | | 3.3.90.30.00 | 30.000,00 | | | |
| | OUTROS SERVIÇOS DE TERCEIROS - PESSOA FÍSICA | | | 3.3.90.36.00 | 15.000,00 | | | |
| | OUTROS SERVIÇOS DE TERCEIROS - PESSOA JURÍDICA | | | 3.3.90.39.00 | 5.000,00 | | | |
| | | | | | | | | |
| Realizar Eventos de Causa Animal | | 18.542.1827.6101.0000 | | | | | | 50.000,00 |
| 3 | DESPESAS CORREN' | | | | | | 50.000,00 | |
| 3 | OUTRAS DESPESAS CORRENTES | | | | | 50.000,00 | | |
| | MATERIAL DE CONSUMO | | | 3.3.90.30.00 | 30.000,00 | | | |
| | OUTROS SERVIÇOS DE TERCEIROS - PESSOA FÍSICA | | | 3.3.90.36.00 | 10.000,00 | | | |
| | OUTROS SERVIÇOS DE TERCEIROS - PESSOA JURÍDICA | | | 3.3.90.39.00 | 10.000,00 | | | |
| | | | | | | | | |
| Realizar Microchipagem de Animais Domesticos | | 18.542.1827.6102.0000 | | | | | | 40.000,00 |
| 3 | DESPESAS CORREN' | | | | | | 40.000,00 | |
| 3 | OUTRAS DESPESAS CORRENTES | | | | | 40.000,00 | | |
| | MATERIAL DE CONSUMO | | | 3.3.90.30.00 | 40.000,00 | | | |
| | | | | | | | | |
| Melhorar a Infraestrutura da A3P | | 18.542.1828.5297.0000 | | | | | | 15.000,00 |
| 4 | DESPESAS DE CAPIT | | | | | | 15.000,00 | |
| 4 | INVESTIMENTOS | | | | | 15.000,00 | | |
| | EQUIPAMENTOS E MATERIAL PERMANENTE | | | 4.4.90.52.00 | 15.000,00 | | | |
| | | | | | | | | |
| Melhorar o Ambiente de Trabalho por Meio da Integração de Infraestrutura Verde | | 18.542.1828.5298.0000 | | | | | | 10.000,00 |
| 4 | DESPESAS DE CAPIT | | | | | | 10.000,00 | |
| 4 | INVESTIMENTOS | | | | | 10.000,00 | | |
| | EQUIPAMENTOS E MATERIAL PERMANENTE | | | 4.4.90.52.00 | 10.000,00 | | | |

QUADRO AUXILIAR DE DETALHAMENTO DA DESPESA

| | | | | | | | | |
|---|--|-------------------------------------|-------------|--------------|-----------|------------|--------------|-------------|
| PODER | 02 | Poder Executivo Municipal | | | | | | |
| ORGÃO | 17 | Secretaria/Agência de Meio Ambiente | | | | | | |
| UNIDADE | 00 | Secretaria de Meio Ambiente | | | | | | |
| | | | | | | | | |
| Aplicacao Programada | | Proj/Ativ | Finalidade | Categoria | Detalhada | TotalGrupo | Total Categ. | Total Func. |
| | | | F.R. - C.A. | | | | | |
| Melhorar o Ambiente de Trabalho por Meio da Integração de Infraestrutura Verde | | 18.542.1828.5298.0000 | | | | | | 10.000,00 |
| | | | | | | | | |
| Executar Rotinas Administrativas e Operacionais da A3P | | 18.542.1828.6104.0000 | | | | | | 5.000,00 |
| 3 | DESPESAS CORREN | | | | | | 5.000,00 | |
| 3 | OUTRAS DESPESAS CORRENTES | | | | | 5.000,00 | | |
| | MATERIAL DE CONSUMO | | | 3.3.90.30.00 | 5.000,00 | | | |
| | | | | | | | | |
| Implantar Programas de Uso Racional e Sustentável de Materiais no Serviço Público | | 18.542.1828.6105.0000 | | | | | | 6.000,00 |
| 3 | DESPESAS CORREN | | | | | | 6.000,00 | |
| 3 | OUTRAS DESPESAS CORRENTES | | | | | 6.000,00 | | |
| | MATERIAL DE CONSUMO | | | 3.3.90.30.00 | 6.000,00 | | | |
| | | | | | | | | |
| Ampliar a Estrutura de Apoio à Mobilidade Cicloviária | | 18.542.1828.6106.0000 | | | | | | 5.000,00 |
| 3 | DESPESAS CORREN | | | | | | 5.000,00 | |
| 3 | OUTRAS DESPESAS CORRENTES | | | | | 5.000,00 | | |
| | MATERIAL DE CONSUMO | | | 3.3.90.30.00 | 5.000,00 | | | |
| | | | | | | | | |
| Integrar Critérios de Sustentabilidade nas Rotinas Administrativas Municipais com Orientação Técnica da A3P | | 18.542.1828.6108.0000 | | | | | | 48.000,00 |
| 3 | DESPESAS CORREN | | | | | | 48.000,00 | |
| 3 | OUTRAS DESPESAS CORRENTES | | | | | 48.000,00 | | |
| | SERVIÇOS DE CONSULTORIA | | | 3.3.90.35.00 | 48.000,00 | | | |
| | | | | | | | | |
| Melhorar a Infraestrutura da Sala Verde | | 18.542.1829.5299.0000 | | | | | | 20.000,00 |
| 4 | DESPESAS DE CAPIT | | | | | | 20.000,00 | |
| 4 | INVESTIMENTOS | | | | | 20.000,00 | | |
| | EQUIPAMENTOS E MATERIAL PERMANENTE | | | 4.4.90.52.00 | 20.000,00 | | | |
| | | | | | | | | |
| Executar Rotinas Administrativas e Operacionais da Sala Verde | | 18.542.1829.6110.0000 | | | | | | 34.000,00 |
| 3 | DESPESAS CORREN | | | | | | 34.000,00 | |
| 3 | OUTRAS DESPESAS CORRENTES | | | | | 34.000,00 | | |
| | MATERIAL DE CONSUMO | | | 3.3.90.30.00 | 14.000,00 | | | |
| | OUTROS SERVIÇOS DE TERCEIROS - PESSOA FÍSICA | | | 3.3.90.36.00 | 10.000,00 | | | |
| | OUTROS SERVIÇOS DE TERCEIROS - PESSOA FÍSICA | | | 3.3.90.36.00 | 10.000,00 | | | |
| | | | | | | | | |
| Capacitar Educadores e Lideranças Comunitárias | | 18.542.1829.6111.0000 | | | | | | 12.000,00 |
| 3 | DESPESAS CORREN | | | | | | 12.000,00 | |
| 3 | OUTRAS DESPESAS CORRENTES | | | | | 12.000,00 | | |
| | MATERIAL DE CONSUMO | | | 3.3.90.30.00 | 4.000,00 | | | |
| | OUTROS SERVIÇOS DE TERCEIROS - PESSOA FÍSICA | | | 3.3.90.36.00 | 4.000,00 | | | |
| | OUTROS SERVIÇOS DE TERCEIROS - PESSOA JURÍDICA | | | 3.3.90.39.00 | 4.000,00 | | | |
| | | | | | | | | |
| Implementar o Prêmio Boas Práticas Ambientais no âmbito da Sala Verde | | 18.542.1829.6112.0000 | | | | | | 12.000,00 |
| 3 | DESPESAS CORREN | | | | | | 12.000,00 | |

QUADRO AUXILIAR DE DETALHAMENTO DA DESPESA

| | | |
|---------|----|---|
| PODER | 02 | Poder Executivo Municipal |
| ORGÃO | 17 | Secretaria/Agência de Meio Ambiente |
| UNIDADE | 01 | Agência Municipal de Meio Ambiente - AMMA |

| Aplicacao Programada | Proj/Ativ | Finalidade | Categoria | Detalhada | TotalGrupo | Total Categ. | Total Func. |
|----------------------|-----------|------------|---|--|-----------------------|--------------|-------------|
| F.R. - C.A. | | | | | | | |
| 4 | 4 | 4 | Melhorar a Infraestrutura da AMMA | | 18.542.1839.5177.0000 | | 45.000,00 |
| | | | | DESPESAS DE CAPIT | | 45.000,00 | |
| | | | | INVESTIMENTOS | | | |
| | | | | OBRAS E INSTALAÇÕES | 4.4.90.51.00 | 40.000,00 | |
| | | | | EQUIPAMENTOS E MATERIAL PERMANENTE | 4.4.90.52.00 | 5.000,00 | |
| | | | | | | | |
| 3 | 3 | 3 | Executar Rotinas Operacionais e Administrativas da AMMA | | 18.542.1839.6196.0000 | | 600.000,00 |
| | | | | DESPESAS CORREN | | 600.000,00 | |
| | | | | PESSOAL E ENCARGOS SOCIAIS | | | |
| | | | | CONTRATAÇÃO POR TEMPO DETERMINADO | 3.1.90.04.00 | 1.000,00 | |
| | | | | VENCIMENTOS E VANTAGENS FIXAS - PESSOAL CIVIL | 3.1.90.11.00 | 435.000,00 | |
| | | | | OBRIGAÇÕES PATRONAIS | 3.1.90.13.00 | 58.000,00 | |
| | | | | INDENIZAÇÕES E RESTITUIÇÕES TRABALHISTAS | 3.1.90.94.00 | 5.000,00 | |
| | | | | OBRIGAÇÕES PATRONAIS - INTRA-ORÇAMENTÁRIO | 3.1.91.13.00 | 37.000,00 | |
| | | | | 3 OUTRAS DESPESAS CORRENTES | | 64.000,00 | |
| | | | | Outros Benefícios Assistenciais do servidor e do militar | 3.3.90.08.00 | 4.000,00 | |
| | | | | DIÁRIAS - CIVIL | 3.3.90.14.00 | 3.000,00 | |
| | | | | MATERIAL DE CONSUMO | 3.3.90.30.00 | 5.000,00 | |
| | | | | OUTROS SERVIÇOS DE TERCEIROS - PESSOA FÍSICA | 3.3.90.36.00 | 13.000,00 | |
| | | | | OUTROS SERVIÇOS DE TERCEIROS - PESSOA JURÍDICA | 3.3.90.39.00 | 19.000,00 | |
| | | | | AUXÍLIO TRANSPORTE | 3.3.90.49.00 | 20.000,00 | |
| | | | | | | | |
| TOTAL | | | | | | | 645.000,00 |

QUADRO AUXILIAR DE DETALHAMENTO DA DESPESA

| | | |
|---------|----|---|
| PODER | 02 | Poder Executivo Municipal |
| ORGÃO | 21 | Secretaria Mun. de Transparência, Fiscalização e Controle |
| UNIDADE | 00 | Secretaria Mun. de Transparência, Fiscalização e Controle |

| Aplicacao Programada | Proj/Ativ | Finalidade | Categoria | Detalhada | TotalGrupo | Total Categ. | Total Func. |
|--|-----------------------|-------------|--------------|------------|------------|--------------|--------------|
| | | F.R. - C.A. | | | | | |
| Melhorar a Infraestrutura da STFC | 04.124.0430.5013.0000 | | | | | | 30.000,00 |
| 4 DESPESAS DE CAPITAL | | | | | | 30.000,00 | |
| 4 INVESTIMENTOS | | | | | 30.000,00 | | |
| OBRAS E INSTALAÇÕES | | | 4.4.90.51.00 | 10.000,00 | | | |
| EQUIPAMENTOS E MATERIAL PERMANENTE | | | 4.4.90.52.00 | 20.000,00 | | | |
| Executar Rotinas Administrativas e Operacionais da STFC | 04.124.0430.6044.0000 | | | | | | 983.000,00 |
| 3 DESPESAS CORRENTES | | | | | | 983.000,00 | |
| 1 PESSOAL E ENCARGOS SOCIAIS | | | | | 846.000,00 | | |
| VENCIMENTOS E VANTAGENS FIXAS - PESSOAL CIVIL | | | 3.1.90.11.00 | 684.000,00 | | | |
| OBRIGAÇÕES PATRONAIS | | | 3.1.90.13.00 | 68.000,00 | | | |
| OUTRAS DESPESAS VARIÁVEIS - PESSOAL CIVIL | | | 3.1.90.16.00 | 5.000,00 | | | |
| INDENIZAÇÕES E RESTITUIÇÕES TRABALHISTAS | | | 3.1.90.94.00 | 5.000,00 | | | |
| OBRIGAÇÕES PATRONAIS - INTRA-ORÇAMENTÁRIO | | | 3.1.91.13.00 | 84.000,00 | | | |
| 3 OUTRAS DESPESAS CORRENTES | | | | | 137.000,00 | | |
| Outros Benefícios Assistenciais do servidor e do militar | | | 3.3.90.08.00 | 2.000,00 | | | |
| DIÁRIAS - CIVIL | | | 3.3.90.14.00 | 9.000,00 | | | |
| MATERIAL DE CONSUMO | | | 3.3.90.30.00 | 12.000,00 | | | |
| OUTROS SERVIÇOS DE TERCEIROS - PESSOA FÍSICA | | | 3.3.90.36.00 | 20.000,00 | | | |
| OUTROS SERVIÇOS DE TERCEIROS - PESSOA JURÍDICA | | | 3.3.90.39.00 | 45.000,00 | | | |
| AUXÍLIO TRANSPORTE | | | 3.3.90.49.00 | 36.000,00 | | | |
| DESPESAS DE EXERCÍCIOS ANTERIORES | | | 3.3.90.92.00 | 13.000,00 | | | |
| Realizar Diagnósticos Participativos nos Territórios | 04.124.0444.6045.0000 | | | | | | 10.000,00 |
| 3 DESPESAS CORRENTES | | | | | | 10.000,00 | |
| 3 OUTRAS DESPESAS CORRENTES | | | | | 10.000,00 | | |
| OUTROS SERVIÇOS DE TERCEIROS - PESSOA FÍSICA | | | 3.3.90.36.00 | 5.000,00 | | | |
| OUTROS SERVIÇOS DE TERCEIROS - PESSOA JURÍDICA | | | 3.3.90.39.00 | 5.000,00 | | | |
| Executar Projeto de Educação Cidadã | 04.124.0444.6251.0000 | | | | | | 20.000,00 |
| 3 DESPESAS CORRENTES | | | | | | 20.000,00 | |
| 3 OUTRAS DESPESAS CORRENTES | | | | | 20.000,00 | | |
| MATERIAL DE CONSUMO | | | 3.3.90.30.00 | 10.000,00 | | | |
| OUTROS SERVIÇOS DE TERCEIROS - PESSOA FÍSICA | | | 3.3.90.36.00 | 5.000,00 | | | |
| OUTROS SERVIÇOS DE TERCEIROS - PESSOA FÍSICA | | | 3.3.90.36.00 | 5.000,00 | | | |
| TOTAL | | | | | | | 1.043.000,00 |

QUADRO AUXILIAR DE DETALHAMENTO DA DESPESA

| | | |
|---------|----|---|
| PODER | 02 | Poder Executivo Municipal |
| ORGÃO | 22 | Secretaria Municipal de Relações Institucionais - SEMRI |
| UNIDADE | 00 | Secretaria Municipal de Relação Institucionais - SEMRI |

| Aplicacao Programada | Proj/Ativ | Finalidade | Categoria | Detalhada | TotalGrupo | Total Categ. | Total Func. |
|----------------------|-----------|-------------|-----------|-----------|------------|--------------|-------------|
| | | F.R. - C.A. | | | | | |

| | | | | | | | |
|------------------------------------|-----------------------|--|--------------|-----------|-----------|-----------|-----------|
| Melhorar a Infraestrutura da SEMRI | 04.122.0432.5179.0000 | | | | | | 10.000,00 |
| 4 DESPESAS DE CAPIT | | | | | | 10.000,00 | |
| 4 INVESTIMENTOS | | | | | 10.000,00 | | |
| EQUIPAMENTOS E MATERIAL PERMANENTE | | | 4.4.90.52.00 | 10.000,00 | | | |

| | | | | | | | |
|--|-----------------------|--|--------------|------------|------------|------------|------------|
| Executar Rotinas Administrativas e Operacionais da SEMRI | 04.122.0432.6197.0000 | | | | | | 330.000,00 |
| 3 DESPESAS CORREN | | | | | | 330.000,00 | |
| 1 PESSOAL E ENCARGOS SOCIAIS | | | | | 286.000,00 | | |
| CONTRATAÇÃO POR TEMPO DETERMINADO | | | 3.1.90.04.00 | 5.000,00 | | | |
| VENCIMENTOS E VANTAGENS FIXAS - PESSOAL CIVIL | | | 3.1.90.11.00 | 200.000,00 | | | |
| OBRIGAÇÕES PATRONAIS | | | 3.1.90.13.00 | 61.000,00 | | | |
| OUTRAS DESPESAS VARIÁVEIS - PESSOAL CIVIL | | | 3.1.90.16.00 | 5.000,00 | | | |
| INDENIZAÇÕES E RESTITUIÇÕES TRABALHISTAS | | | 3.1.90.94.00 | 5.000,00 | | | |
| OBRIGAÇÕES PATRONAIS - INTRA-ORÇAMENTÁRIO | | | 3.1.91.13.00 | 10.000,00 | | | |
| 3 OUTRAS DESPESAS CORRENTES | | | | | 44.000,00 | | |
| Outros Benefícios Assistenciais do servidor e do militar | | | 3.3.90.08.00 | 2.000,00 | | | |
| DIÁRIAS - CIVIL | | | 3.3.90.14.00 | 3.000,00 | | | |
| MATERIAL DE CONSUMO | | | 3.3.90.30.00 | 11.000,00 | | | |
| PASSAGENS E DESPESAS COM LOCOMOÇÃO | | | 3.3.90.33.00 | 5.000,00 | | | |
| SERVIÇOS DE CONSULTORIA | | | 3.3.90.35.00 | 3.000,00 | | | |
| OUTROS SERVIÇOS DE TERCEIROS - PESSOA FÍSICA | | | 3.3.90.36.00 | 5.000,00 | | | |
| OUTROS SERVIÇOS DE TERCEIROS - PESSOA JURÍDICA | | | 3.3.90.39.00 | 1.000,00 | | | |
| Contribuições | | | 3.3.90.41.00 | 1.000,00 | | | |
| OBRIGAÇÕES TRIBUTÁRIAS E CONTRIBUTIVAS | | | 3.3.90.47.00 | 1.000,00 | | | |
| AUXÍLIO TRANSPORTE | | | 3.3.90.49.00 | 11.000,00 | | | |
| INDENIZAÇÕES E RESTITUIÇÕES | | | 3.3.90.93.00 | 1.000,00 | | | |

| | | | | | | | |
|-------|--|--|--|--|--|--|------------|
| TOTAL | | | | | | | 340.000,00 |
|-------|--|--|--|--|--|--|------------|

QUADRO AUXILIAR DE DETALHAMENTO DA DESPESA

| | | | | | | | | |
|---------|----|--------------------------------|--|--|--|--|--|--|
| PODER | 02 | Poder Executivo Municipal | | | | | | |
| ORGÃO | 59 | Secretaria Municipal da Mulher | | | | | | |
| UNIDADE | 00 | Secretaria Municipal da Mulher | | | | | | |

| Aplicacao Programada | Proj/Ativ | Finalidade | Categoria | Detalhada | TotalGrupo | Total Categ. | Total Func. |
|---|-----------------------|-------------|--------------|------------|------------|--------------|-------------|
| | | F.R. - C.A. | | | | | |
| Melhorar a Infraestrutura da SEMU | 04.122.1410.5022.0000 | | | | | | 10.800,00 |
| 4 DESPESAS DE CAPIT | | | | | | 10.800,00 | |
| 4 INVESTIMENTOS | | | | | 10.800,00 | | |
| EQUIPAMENTOS E MATERIAL PERMANENTE | | | 4.4.90.52.00 | 10.800,00 | | | |
| Executar Rotinas Administrativas e Operacionais da SEMU | 04.122.1410.6063.0000 | | | | | | 550.631,00 |
| 3 DESPESAS CORREN | | | | | | 550.631,00 | |
| 1 PESSOAL E ENCARGOS SOCIAIS | | | | | 367.000,00 | | |
| CONTRATAÇÃO POR TEMPO DETERMINADO | | | 3.1.90.04.00 | 130.000,00 | | | |
| VENCIMENTOS E VANTAGENS FIXAS - PESSOAL CIVIL | | | 3.1.90.11.00 | 200.000,00 | | | |
| OBRIGAÇÕES PATRONAIS | | | 3.1.90.13.00 | 35.000,00 | | | |
| OBRIGAÇÕES PATRONAIS - INTRA-ORÇAMENTÁRIO | | | 3.1.91.13.00 | 2.000,00 | | | |
| 3 OUTRAS DESPESAS CORRENTES | | | | | 183.631,00 | | |
| DIÁRIAS - CIVIL | | | 3.3.90.14.00 | 10.000,00 | | | |
| MATERIAL DE CONSUMO | | | 3.3.90.30.00 | 34.000,00 | | | |
| OUTROS SERVIÇOS DE TERCEIROS - PESSOA FÍSICA | | | 3.3.90.36.00 | 51.000,00 | | | |
| OUTROS SERVIÇOS DE TERCEIROS - PESSOA JURÍDICA | | | 3.3.90.39.00 | 68.631,00 | | | |
| AUXÍLIO TRANSPORTE | | | 3.3.90.49.00 | 18.000,00 | | | |
| DESPESAS DE EXERCÍCIOS ANTERIORES | | | 3.3.90.92.00 | 2.000,00 | | | |
| Criar o Plano de Políticas Públicas para Mulher | 04.122.1410.6064.0000 | | | | | | 20.000,00 |
| 3 DESPESAS CORREN | | | | | | 20.000,00 | |
| 3 OUTRAS DESPESAS CORRENTES | | | | | 20.000,00 | | |
| OUTROS SERVIÇOS DE TERCEIROS - PESSOA JURÍDICA | | | 3.3.90.39.00 | 20.000,00 | | | |
| Implementar o Plano de Políticas Públicas para Mulher | 04.122.1410.6065.0000 | | | | | | 9.000,00 |
| 3 DESPESAS CORREN | | | | | | 9.000,00 | |
| 3 OUTRAS DESPESAS CORRENTES | | | | | 9.000,00 | | |
| MATERIAL DE CONSUMO | | | 3.3.90.30.00 | 3.000,00 | | | |
| OUTROS SERVIÇOS DE TERCEIROS - PESSOA FÍSICA | | | 3.3.90.36.00 | 3.000,00 | | | |
| OUTROS SERVIÇOS DE TERCEIROS - PESSOA JURÍDICA | | | 3.3.90.39.00 | 3.000,00 | | | |
| Melhorar a infraestrutura do CEAM | 04.122.1411.5023.0000 | | | | | | 212.214,00 |
| 4 DESPESAS DE CAPIT | | | | | | 212.214,00 | |
| 4 INVESTIMENTOS | | | | | 212.214,00 | | |
| OBRAS E INSTALAÇÕES | | | 4.4.90.51.00 | 62.214,00 | | | |
| EQUIPAMENTOS E MATERIAL PERMANENTE | | | 4.4.90.52.00 | 50.000,00 | | | |
| EQUIPAMENTOS E MATERIAL PERMANENTE | | | 4.4.90.52.00 | 100.000,00 | | | |
| Executar Rotinas Administrativas e Operacionais do CEAM | 04.122.1411.6066.0000 | | | | | | 196.800,00 |
| 3 DESPESAS CORREN | | | | | | 196.800,00 | |
| 3 OUTRAS DESPESAS CORRENTES | | | | | 196.800,00 | | |
| MATERIAL DE CONSUMO | | | 3.3.90.30.00 | 50.000,00 | | | |
| OUTROS SERVIÇOS DE TERCEIROS - PESSOA FÍSICA | | | 3.3.90.36.00 | 50.000,00 | | | |
| OUTROS SERVIÇOS DE TERCEIROS - PESSOA JURÍDICA | | | 3.3.90.39.00 | 96.800,00 | | | |



PREFEITURA DE SERRA TALHADA

Rua Agostinho Nunes de Magalhães, 125 - CNPJ:10.282.945/0001-05

Orçamento Programa - Exercício de 2026

QUADRO AUXILIAR DE DETALHAMENTO DA DESPESA

| | | |
|---------|----|--------------------------------|
| PODER | 02 | Poder Executivo Municipal |
| ORGÃO | 59 | Secretaria Municipal da Mulher |
| UNIDADE | 00 | Secretaria Municipal da Mulher |

| Aplicacao Programada | Proj/Ativ | Finalidade | Categoria | Detalhada | TotalGrupo | Total Categ. | Total Func. |
|----------------------|-----------|-------------|-----------|-----------|------------|--------------|-------------|
| | | F.R. - C.A. | | | | | |

| | | | | | | | |
|-------|--|--|--|--|--|--|------------|
| TOTAL | | | | | | | 999.445,00 |
|-------|--|--|--|--|--|--|------------|



PREFEITURA DE SERRA TALHADA

Rua Agostinho Nunes de Magalhães, 125 - CNPJ:10.282.945/0001-05

Orçamento Programa - Exercício de 2026

Página 40

QUADRO AUXILIAR DE DETALHAMENTO DA DESPESA

| | | |
|---------|----|--------------------------------|
| PODER | 02 | Poder Executivo Municipal |
| ORGÃO | 59 | Secretaria Municipal da Mulher |
| UNIDADE | 01 | Fundo Municipal da Mulher |

| Aplicacao Programada | Proj/Ativ | Finalidade | Categoria | Detalhada | TotalGrupo | Total Categ. | Total Func. |
|----------------------|-----------|-------------|-----------|-----------|------------|--------------|-------------|
| | | F.R. - C.A. | | | | | |

| | | | | | | | |
|--|-----------------------|--|--------------|----------|-----------|-----------|-----------|
| Implantar o Programa para Promoção da Autonomia Financeira da Mulher | 04.122.1409.6058.0000 | | | | | | 12.000,00 |
| 3 DESPESAS CORREN | | | | | | 12.000,00 | |
| 3 OUTRAS DESPESAS CORRENTES | | | | | 12.000,00 | | |
| MATERIAL DE CONSUMO | | | 3.3.90.30.00 | 4.000,00 | | | |
| OUTROS SERVIÇOS DE TERCEIROS - PESSOA FÍSICA | | | 3.3.90.36.00 | 4.000,00 | | | |
| OUTROS SERVIÇOS DE TERCEIROS - PESSOA JURÍDICA | | | 3.3.90.39.00 | 4.000,00 | | | |

| | | | | | | | |
|-------|--|--|--|--|--|--|-----------|
| TOTAL | | | | | | | 12.000,00 |
|-------|--|--|--|--|--|--|-----------|

QUADRO AUXILIAR DE DETALHAMENTO DA DESPESA

| | | |
|---------|----|---|
| PODER | 02 | Poder Executivo Municipal |
| ORGÃO | 60 | Secretaria de Iluminação Pública e Energia Elétrica |
| UNIDADE | 00 | Secretaria de Iluminação Pública e Energia Elétrica |

| Aplicacao Programada | Proj/Ativ | Finalidade | Categoria | Detalhada | TotalGrupo | Total Categ. | Total Func. |
|---|-----------------------|--------------|--------------|-----------|--------------|--------------|--------------|
| | | F.R. - C.A. | | | | | |
| Melhorar a infraestrutura da SMIP | 25.751.1510.5021.0000 | | | | | | 200.000,00 |
| 4 DESPESAS DE CAPIT | | | | | | 200.000,00 | |
| 4 INVESTIMENTOS | | | | | 200.000,00 | | |
| EQUIPAMENTOS E MATERIAL PERMANENTE | | 4.4.90.52.00 | 200.000,00 | | | | |
| Executar rotinas administrativas e operacionais da SMIP | 25.751.1510.6062.0000 | | | | | | 3.706.000,00 |
| 3 DESPESAS CORREN | | | | | | 3.706.000,00 | |
| 1 PESSOAL E ENCARGOS SOCIAIS | | | | | 728.000,00 | | |
| CONTRATAÇÃO POR TEMPO DETERMINADO | | 3.1.90.04.00 | 200.000,00 | | | | |
| VENCIMENTOS E VANTAGENS FIXAS - PESSOAL CIVIL | | 3.1.90.11.00 | 400.000,00 | | | | |
| OBRIGAÇÕES PATRONAIS | | 3.1.90.13.00 | 100.000,00 | | | | |
| OBRIGAÇÕES PATRONAIS - INTRA-ORÇAMENTÁRIO | | 3.1.91.13.00 | 28.000,00 | | | | |
| 3 OUTRAS DESPESAS CORRENTES | | | | | 2.978.000,00 | | |
| Outros Benefícios Assistenciais do servidor e do militar | | 3.3.90.08.00 | 2.000,00 | | | | |
| DIÁRIAS - CIVIL | | 3.3.90.14.00 | 2.000,00 | | | | |
| MATERIAL DE CONSUMO | | 3.3.90.30.00 | 200.000,00 | | | | |
| OUTROS SERVIÇOS DE TERCEIROS - PESSOA FÍSICA | | 3.3.90.36.00 | 60.000,00 | | | | |
| OUTROS SERVIÇOS DE TERCEIROS - PESSOA JURÍDICA | | 3.3.90.39.00 | 2.685.000,00 | | | | |
| AUXÍLIO TRANSPORTE | | 3.3.90.49.00 | 29.000,00 | | | | |
| Expandir a Rede de Iluminação Pública | 25.751.1511.5018.0000 | | | | | | 471.000,00 |
| 4 DESPESAS DE CAPIT | | | | | | 471.000,00 | |
| 4 INVESTIMENTOS | | | | | 471.000,00 | | |
| EQUIPAMENTOS E MATERIAL PERMANENTE | | 4.4.90.52.00 | 471.000,00 | | | | |
| Modernizar o parque de Iluminação Pública do Município com a Substituição de Luminárias Convencionais por LED | 25.751.1511.5019.0000 | | | | | | 370.000,00 |
| 4 DESPESAS DE CAPIT | | | | | | 370.000,00 | |
| 4 INVESTIMENTOS | | | | | 370.000,00 | | |
| EQUIPAMENTOS E MATERIAL PERMANENTE | | 4.4.90.52.00 | 370.000,00 | | | | |
| Elaborar Projetos para Eficientização do Consumo de Energia Elétrica dos Prédios Públicos do Município | 25.751.1511.6252.0000 | | | | | | 20.000,00 |
| 3 DESPESAS CORREN | | | | | | 20.000,00 | |
| 3 OUTRAS DESPESAS CORRENTES | | | | | 20.000,00 | | |
| MATERIAL DE CONSUMO | | 3.3.90.30.00 | 5.000,00 | | | | |
| OUTROS SERVIÇOS DE TERCEIROS - PESSOA FÍSICA | | 3.3.90.36.00 | 5.000,00 | | | | |
| OUTROS SERVIÇOS DE TERCEIROS - PESSOA JURÍDICA | | 3.3.90.39.00 | 10.000,00 | | | | |
| TOTAL | | | | | | | 4.767.000,00 |



PREFEITURA DE SERRA TALHADA

Rua Agostinho Nunes de Magalhães, 125 - CNPJ:10.282.945/0001-05

Orçamento Programa - Exercício de 2026

Página 42

QUADRO AUXILIAR DE DETALHAMENTO DA DESPESA

| | | |
|---------|----|---|
| PODER | 02 | Poder Executivo Municipal |
| ORGÃO | 61 | Secretaria Municipal de Comunicação Social e Áudio Visual |
| UNIDADE | 00 | Secretaria Municipal de Comunicação Social e Áudio Visual |

| Aplicacao Programada | Proj/Ativ | Finalidade | Categoria | Detalhada | TotalGrupo | Total Categ. | Total Func. |
|--|-----------------------|-------------|--------------|------------|------------|--------------|--------------|
| | | F.R. - C.A. | | | | | |
| Melhorar a Infraestrutura da SECOM | 24.122.2401.5030.0000 | | | | | | 50.000,00 |
| 4 DESPESAS DE CAPIT | | | | | | 50.000,00 | |
| 4 INVESTIMENTOS | | | | | 50.000,00 | | |
| EQUIPAMENTOS E MATERIAL PERMANENTE | | | 4.4.90.52.00 | 50.000,00 | | | |
| Executar Rotinas Administrativas e Operacionais da SECOM | 24.122.2401.6075.0000 | | | | | | 950.000,00 |
| 3 DESPESAS CORREN | | | | | | 950.000,00 | |
| 1 PESSOAL E ENCARGOS SOCIAIS | | | | | 355.000,00 | | |
| VENCIMENTOS E VANTAGENS FIXAS - PESSOAL CIVIL | | | 3.1.90.11.00 | 300.000,00 | | | |
| OBRIGAÇÕES PATRONAIS | | | 3.1.90.13.00 | 55.000,00 | | | |
| 3 OUTRAS DESPESAS CORRENTES | | | | | 595.000,00 | | |
| DIÁRIAS - CIVIL | | | 3.3.90.14.00 | 5.000,00 | | | |
| MATERIAL DE CONSUMO | | | 3.3.90.30.00 | 30.000,00 | | | |
| OUTROS SERVIÇOS DE TERCEIROS - PESSOA FÍSICA | | | 3.3.90.36.00 | 5.000,00 | | | |
| OUTROS SERVIÇOS DE TERCEIROS - PESSOA JURÍDICA | | | 3.3.90.39.00 | 546.000,00 | | | |
| AUXÍLIO TRANSPORTE | | | 3.3.90.49.00 | 9.000,00 | | | |
| TOTAL | | | | | | | 1.000.000,00 |

QUADRO AUXILIAR DE DETALHAMENTO DA DESPESA

| | | | | | | | | |
|---------|----|---------------------------|--|--|--|--|--|--|
| PODER | 90 | Entidades Supervisionadas | | | | | | |
| ORGÃO | 01 | Fundo Municipal de Saúde | | | | | | |
| UNIDADE | 00 | Fundo Municipal de Saúde | | | | | | |

| Aplicacao Programada | Proj/Ativ | Finalidade | Categoria | Detalhada | TotalGrupo | Total Categ. | Total Func. |
|---|-----------------------|-------------|--------------|--------------|---------------|---------------|---------------|
| | | F.R. - C.A. | | | | | |
| Manter as Ações para Pagamento do Complemento do Piso de Enfermagem | 10.122.1018.6020.0000 | | | | | | 250.000,00 |
| 3 DESPESAS CORREN | | | | | | 250.000,00 | |
| 1 PESSOAL E ENCARGOS SOCIAIS | | | | | 250.000,00 | | |
| OUTRAS DESPESAS VARIÁVEIS - PESSOAL CIVIL | | | 3.1.90.16.00 | 250.000,00 | | | |
| Melhorar da Infraestrutura do FMS | 10.122.1019.5004.0000 | | | | | | 160.000,00 |
| 4 DESPESAS DE CAPIT | | | | | | 160.000,00 | |
| 4 INVESTIMENTOS | | | | | 160.000,00 | | |
| OBRAS E INSTALAÇÕES | | | 4.4.90.51.00 | 100.000,00 | | | |
| EQUIPAMENTOS E MATERIAL PERMANENTE | | | 4.4.90.52.00 | 60.000,00 | | | |
| Executar Rotinas Administrativas e Operacionais do FMS | 10.122.1019.6021.0000 | | | | | | 20.500.000,00 |
| 3 DESPESAS CORREN | | | | | | 20.500.000,00 | |
| 1 PESSOAL E ENCARGOS SOCIAIS | | | | | 13.773.000,00 | | |
| CONTRATAÇÃO POR TEMPO DETERMINADO | | | 3.1.90.04.00 | 223.000,00 | | | |
| VENCIMENTOS E VANTAGENS FIXAS - PESSOAL CIVIL | | | 3.1.90.11.00 | 9.363.000,00 | | | |
| OBRIGAÇÕES PATRONAIS | | | 3.1.90.13.00 | 505.000,00 | | | |
| OUTRAS DESPESAS VARIÁVEIS - PESSOAL CIVIL | | | 3.1.90.16.00 | 100.000,00 | | | |
| DESPESAS DE EXERCÍCIOS ANTERIORES | | | 3.1.90.92.00 | 5.000,00 | | | |
| INDENIZAÇÕES E RESTITUIÇÕES TRABALHISTAS | | | 3.1.90.94.00 | 5.000,00 | | | |
| RESSARCIMENTO DE DESPESAS DE PESSOAL REQUISITADO | | | 3.1.90.96.00 | 153.000,00 | | | |
| OBRIGAÇÕES PATRONAIS - INTRA-ORÇAMENTÁRIO | | | 3.1.91.13.00 | 3.419.000,00 | | | |
| 2 JUROS E ENCARGOS DA DÍVIDA | | | | | 50.000,00 | | |
| JUROS SOBRE A DÍVIDA POR CONTRATO - INTRA-ORÇAMENTAR | | | 3.2.91.21.00 | 50.000,00 | | | |
| 3 OUTRAS DESPESAS CORRENTES | | | | | 6.677.000,00 | | |
| SUBVENÇÕES SOCIAIS | | | 3.3.50.43.00 | 15.000,00 | | | |
| SUBVENÇÕES SOCIAIS | | | 3.3.50.43.00 | 54.000,00 | | | |
| RATEIO PELA PARTICIPAÇÃO EM CONSÓRCIO PÚBLICO | | | 3.3.71.70.00 | 120.000,00 | | | |
| Outros Benefícios Assistenciais do servidor e do militar | | | 3.3.90.08.00 | 36.000,00 | | | |
| DIÁRIAS - CIVIL | | | 3.3.90.14.00 | 765.000,00 | | | |
| MATERIAL DE CONSUMO | | | 3.3.90.30.00 | 3.200.000,00 | | | |
| PASSAGENS E DESPESAS COM LOCOMOÇÃO | | | 3.3.90.33.00 | 10.000,00 | | | |
| SERVIÇOS DE CONSULTORIA | | | 3.3.90.35.00 | 125.000,00 | | | |
| OUTROS SERVIÇOS DE TERCEIROS - PESSOA FÍSICA | | | 3.3.90.36.00 | 150.000,00 | | | |
| OUTROS SERVIÇOS DE TERCEIROS - PESSOA JURÍDICA | | | 3.3.90.39.00 | 1.100.000,00 | | | |
| OUTROS SERVIÇOS DE TERCEIROS - PESSOA JURÍDICA | | | 3.3.90.39.00 | 500.000,00 | | | |
| OBRIGAÇÕES TRIBUTÁRIAS E CONTRIBUTIVAS | | | 3.3.90.47.00 | 48.000,00 | | | |
| OUTROS AUXÍLIOS FINANCEIROS A PESSOA FÍSICA | | | 3.3.90.48.00 | 5.000,00 | | | |
| AUXÍLIO TRANSPORTE | | | 3.3.90.49.00 | 544.000,00 | | | |
| DESPESAS DE EXERCÍCIOS ANTERIORES | | | 3.3.90.92.00 | 5.000,00 | | | |
| Subvenção Quatro Patas | 10.122.1019.6256.0000 | | | | | | 48.000,00 |
| 3 DESPESAS CORREN | | | | | | 48.000,00 | |
| 3 OUTRAS DESPESAS CORRENTES | | | | | 48.000,00 | | |
| SUBVENÇÕES SOCIAIS | | | 3.3.50.43.00 | 48.000,00 | | | |
| Melhorar a infraestrutura do Conselho Municipal de Saúde | 10.122.1024.5029.0000 | | | | | | 20.000,00 |
| 4 DESPESAS DE CAPIT | | | | | | 20.000,00 | |

QUADRO AUXILIAR DE DETALHAMENTO DA DESPESA

| | | | | | | | | |
|---------|----|---------------------------|--|--|--|--|--|--|
| PODER | 90 | Entidades Supervisionadas | | | | | | |
| ORGÃO | 01 | Fundo Municipal de Saúde | | | | | | |
| UNIDADE | 00 | Fundo Municipal de Saúde | | | | | | |

| Aplicacao Programada | Proj/Ativ | Finalidade | Categoria | Detalhada | TotalGrupo | Total Categ. | Total Func. |
|--|--|-------------|--------------|--------------|---------------|---------------|---------------|
| | | F.R. - C.A. | | | | | |
| Melhorar a infraestrutura do Conselho Municipal de Saúde | 10.122.1024.5029.0000 | | | | | | 20.000,00 |
| 4 | DESPESAS DE CAPIT | | | | | 20.000,00 | |
| 4 | INVESTIMENTOS | | | | 20.000,00 | | |
| | EQUIPAMENTOS E MATERIAL PERMANENTE | | 4.4.90.52.00 | 20.000,00 | | | |
| Executar Rotinas Adminsitrativas e Operacionais do Conselho Municipal de Saúde | 10.122.1024.6074.0000 | | | | | | 30.000,00 |
| 3 | DESPESAS CORREN | | | | | 30.000,00 | |
| 3 | OUTRAS DESPESAS CORRENTES | | | | 30.000,00 | | |
| | MATERIAL DE CONSUMO | | 3.3.90.30.00 | 10.000,00 | | | |
| | OUTROS SERVIÇOS DE TERCEIROS - PESSOA FÍSICA | | 3.3.90.36.00 | 10.000,00 | | | |
| | OUTROS SERVIÇOS DE TERCEIROS - PESSOA JURÍDICA | | 3.3.90.39.00 | 10.000,00 | | | |
| Manter as Ações para Pagamento do Complemento do Piso de Enfermagem | 10.301.1018.6020.0000 | | | | | | 800.000,00 |
| 3 | DESPESAS CORREN | | | | | 800.000,00 | |
| 1 | PESSOAL E ENCARGOS SOCIAIS | | | | 800.000,00 | | |
| | OUTRAS DESPESAS VARIÁVEIS - PESSOAL CIVIL | | 3.1.90.16.00 | 800.000,00 | | | |
| Melhorar a Infraestrutura da Atenção Primária | 10.301.1020.5005.0000 | | | | | | 1.800.000,00 |
| 4 | DESPESAS DE CAPIT | | | | | 1.800.000,00 | |
| 4 | INVESTIMENTOS | | | | 1.800.000,00 | | |
| | OBRAS E INSTALAÇÕES | | 4.4.90.51.00 | 200.000,00 | | | |
| | OBRAS E INSTALAÇÕES | | 4.4.90.51.00 | 200.000,00 | | | |
| | EQUIPAMENTOS E MATERIAL PERMANENTE | | 4.4.90.52.00 | 200.000,00 | | | |
| | EQUIPAMENTOS E MATERIAL PERMANENTE | | 4.4.90.52.00 | 400.000,00 | | | |
| | EQUIPAMENTOS E MATERIAL PERMANENTE | | 4.4.90.52.00 | 300.000,00 | | | |
| | EQUIPAMENTOS E MATERIAL PERMANENTE | | 4.4.90.52.00 | 500.000,00 | | | |
| Executar Rotinas Administrativas e Operacionais da Atenção Primária | 10.301.1020.6022.0000 | | | | | | 31.700.000,00 |
| 3 | DESPESAS CORREN | | | | | 31.700.000,00 | |
| 1 | PESSOAL E ENCARGOS SOCIAIS | | | | 25.063.000,00 | | |
| | CONTRATAÇÃO POR TEMPO DETERMINADO | | 3.1.90.04.00 | 500.000,00 | | | |
| | CONTRATAÇÃO POR TEMPO DETERMINADO | | 3.1.90.04.00 | 7.404.000,00 | | | |
| | VENCIMENTOS E VANTAGENS FIXAS - PESSOAL CIVIL | | 3.1.90.11.00 | 1.900.000,00 | | | |
| | VENCIMENTOS E VANTAGENS FIXAS - PESSOAL CIVIL | | 3.1.90.11.00 | 2.703.000,00 | | | |
| | VENCIMENTOS E VANTAGENS FIXAS - PESSOAL CIVIL | | 3.1.90.11.00 | 7.381.000,00 | | | |
| | OBRIGAÇÕES PATRONAIS | | 3.1.90.13.00 | 1.000.000,00 | | | |
| | OBRIGAÇÕES PATRONAIS | | 3.1.90.13.00 | 80.000,00 | | | |
| | INDENIZAÇÕES E RESTITUIÇÕES TRABALHISTAS | | 3.1.90.94.00 | 5.000,00 | | | |
| | INDENIZAÇÕES E RESTITUIÇÕES TRABALHISTAS | | 3.1.90.94.00 | 5.000,00 | | | |
| | RESSARCIMENTO DE DESPESAS DE PESSOAL REQUISITADO | | 3.1.90.96.00 | 5.000,00 | | | |
| | RESSARCIMENTO DE DESPESAS DE PESSOAL REQUISITADO | | 3.1.90.96.00 | 5.000,00 | | | |
| | OBRIGAÇÕES PATRONAIS - INTRA-ORÇAMENTÁRIO | | 3.1.91.13.00 | 4.074.000,00 | | | |
| | OBRIGAÇÕES PATRONAIS - INTRA-ORÇAMENTÁRIO | | 3.1.91.13.00 | 1.000,00 | | | |

QUADRO AUXILIAR DE DETALHAMENTO DA DESPESA

| | | |
|---------|----|---------------------------|
| PODER | 90 | Entidades Supervisionadas |
| ORGÃO | 01 | Fundo Municipal de Saúde |
| UNIDADE | 00 | Fundo Municipal de Saúde |

| Aplicacao Programada | Proj/Ativ | Finalidade | Categoria | Detalhada | TotalGrupo | Total Categ. | Total Func. |
|----------------------|-----------|------------|-----------|-----------|------------|--------------|-------------|
| F.R. - C.A. | | | | | | | |

| | | | | | | | |
|---|-----------------------|--|--|--|--------------|---------------|---------------|
| Executar Rotinas Administrativas e Operacionais da Atenção Primária | 10.301.1020.6022.0000 | | | | | | 31.700.000,00 |
| 3 DESPESAS CORREN | | | | | | 31.700.000,00 | |
| 3 OUTRAS DESPESAS CORRENTES | | | | | 6.637.000,00 | | |

| | | |
|--|--------------|--------------|
| Outros Benefícios Assistenciais do servidor e do militar | 3.3.90.08.00 | 5.000,00 |
| Outros Benefícios Assistenciais do servidor e do militar | 3.3.90.08.00 | 4.000,00 |
| DIÁRIAS - CIVIL | 3.3.90.14.00 | 5.000,00 |
| DIÁRIAS - CIVIL | 3.3.90.14.00 | 5.000,00 |
| MATERIAL DE CONSUMO | 3.3.90.30.00 | 200.000,00 |
| MATERIAL DE CONSUMO | 3.3.90.30.00 | 2.200.000,00 |
| SERVIÇOS DE CONSULTORIA | 3.3.90.35.00 | 15.000,00 |
| OUTROS SERVIÇOS DE TERCEIROS - PESSOA FÍSICA | 3.3.90.36.00 | 4.000,00 |
| OUTROS SERVIÇOS DE TERCEIROS - PESSOA FÍSICA | 3.3.90.36.00 | 55.000,00 |
| OUTROS SERVIÇOS DE TERCEIROS - PESSOA JURÍDICA | 3.3.90.39.00 | 637.000,00 |
| OUTROS SERVIÇOS DE TERCEIROS - PESSOA JURÍDICA | 3.3.90.39.00 | 2.250.000,00 |
| AUXÍLIO ALIMENTAÇÃO | 3.3.90.46.00 | 10.000,00 |
| AUXÍLIO ALIMENTAÇÃO | 3.3.90.46.00 | 124.000,00 |
| OUTROS AUXÍLIOS FINANCEIROS A PESSOA FÍSICA | 3.3.90.48.00 | 5.000,00 |
| OUTROS AUXÍLIOS FINANCEIROS A PESSOA FÍSICA | 3.3.90.48.00 | 188.000,00 |
| AUXÍLIO TRANSPORTE | 3.3.90.49.00 | 148.000,00 |
| AUXÍLIO TRANSPORTE | 3.3.90.49.00 | 778.000,00 |
| DESPESAS DE EXERCÍCIOS ANTERIORES | 3.3.90.92.00 | 1.000,00 |
| DESPESAS DE EXERCÍCIOS ANTERIORES | 3.3.90.92.00 | 1.000,00 |
| INDENIZAÇÕES E RESTITUIÇÕES | 3.3.90.93.00 | 1.000,00 |
| INDENIZAÇÕES E RESTITUIÇÕES | 3.3.90.93.00 | 1.000,00 |

| | | | | | | | |
|---|-----------------------|------------|--|--|------------|--------------|--------------|
| Manter as Ações para Pagamento do Complemento do Piso de Enfermagem | 10.302.1018.6020.0000 | | | | | | 1.246.000,00 |
| 3 DESPESAS CORREN | | | | | | 1.246.000,00 | |
| 1 PESSOAL E ENCARGOS SOCIAIS | | | | | 346.000,00 | | |
| OUTRAS DESPESAS VARIÁVEIS - PESSOAL CIVIL | 3.1.90.16.00 | 346.000,00 | | | | | |
| 3 OUTRAS DESPESAS CORRENTES | | | | | 900.000,00 | | |
| SUBVENÇÕES SOCIAIS | 3.3.50.43.00 | 600.000,00 | | | | | |
| RATEIO PELA PARTICIPAÇÃO EM CONSÓRCIO PÚBLICO | 3.3.71.70.00 | 300.000,00 | | | | | |

| | | | | | | | |
|--|-----------------------|--------------|--|--|--------------|--------------|--------------|
| Melhorar a Infraestrutura da Atenção Especializada | 10.302.1021.5006.0000 | | | | | | 2.300.000,00 |
| 4 DESPESAS DE CAPIT | | | | | | 2.300.000,00 | |
| 4 INVESTIMENTOS | | | | | 2.300.000,00 | | |
| OBRAS E INSTALAÇÕES | 4.4.90.51.00 | 100.000,00 | | | | | |
| OBRAS E INSTALAÇÕES | 4.4.90.51.00 | 500.000,00 | | | | | |
| OBRAS E INSTALAÇÕES | 4.4.90.51.00 | 500.000,00 | | | | | |
| EQUIPAMENTOS E MATERIAL PERMANENTE | 4.4.90.52.00 | 200.000,00 | | | | | |
| EQUIPAMENTOS E MATERIAL PERMANENTE | 4.4.90.52.00 | 1.000.000,00 | | | | | |

| | | | | | | | |
|--|-----------------------|--|--|--|--|---------------|---------------|
| Executar Rotinas Administrativas e Operacionais da Atenção Especializada | 10.302.1021.6023.0000 | | | | | | 27.400.000,00 |
| 3 DESPESAS CORREN | | | | | | 27.400.000,00 | |

QUADRO AUXILIAR DE DETALHAMENTO DA DESPESA

| | | |
|---------|----|---------------------------|
| PODER | 90 | Entidades Supervisionadas |
| ORGÃO | 01 | Fundo Municipal de Saúde |
| UNIDADE | 00 | Fundo Municipal de Saúde |

| Aplicacao Programada | Proj/Ativ | Finalidade | Categoria | Detalhada | TotalGrupo | Total Categ. | Total Func. |
|----------------------|-----------|-------------|-----------|-----------|------------|--------------|-------------|
| | | F.R. - C.A. | | | | | |

| | | | | | | | |
|--|-----------------------|--|--------------|---------------|---------------|---------------|---------------|
| Executar Rotinas Administrativas e Operacionais da Atenção Especializada | 10.302.1021.6023.0000 | | | | | | 27.400.000,00 |
| 3 DESPESAS CORREN | | | | | | 27.400.000,00 | |
| 1 PESSOAL E ENCARGOS SOCIAIS | | | | | 3.698.000,00 | | |
| CONTRATAÇÃO POR TEMPO DETERMINADO | | | 3.1.90.04.00 | 710.000,00 | | | |
| CONTRATAÇÃO POR TEMPO DETERMINADO | | | 3.1.90.04.00 | 1.962.000,00 | | | |
| VENCIMENTOS E VANTAGENS FIXAS - PESSOAL CIVIL | | | 3.1.90.11.00 | 427.000,00 | | | |
| VENCIMENTOS E VANTAGENS FIXAS - PESSOAL CIVIL | | | 3.1.90.11.00 | 54.000,00 | | | |
| OBRIGAÇÕES PATRONAIS | | | 3.1.90.13.00 | 452.000,00 | | | |
| OBRIGAÇÕES PATRONAIS | | | 3.1.90.13.00 | 45.000,00 | | | |
| INDENIZAÇÕES E RESTITUIÇÕES TRABALHISTAS | | | 3.1.90.94.00 | 5.000,00 | | | |
| INDENIZAÇÕES E RESTITUIÇÕES TRABALHISTAS | | | 3.1.90.94.00 | 5.000,00 | | | |
| OBRIGAÇÕES PATRONAIS - INTRA-ORÇAMENTÁRIO | | | 3.1.91.13.00 | 19.000,00 | | | |
| OBRIGAÇÕES PATRONAIS - INTRA-ORÇAMENTÁRIO | | | 3.1.91.13.00 | 19.000,00 | | | |
| 3 OUTRAS DESPESAS CORRENTES | | | | | 23.702.000,00 | | |
| SUBVENÇÕES SOCIAIS | | | 3.3.50.43.00 | 178.000,00 | | | |
| RATEIO PELA PARTICIPAÇÃO EM CONSÓRCIO PÚBLICO | | | 3.3.71.70.00 | 300.000,00 | | | |
| RATEIO PELA PARTICIPAÇÃO EM CONSÓRCIO PÚBLICO | | | 3.3.71.70.00 | 1.300.000,00 | | | |
| RATEIO PELA PARTICIPAÇÃO EM CONSÓRCIO PÚBLICO | | | 3.3.71.70.00 | 1.500.000,00 | | | |
| Outros Benefícios Assistenciais do servidor e do militar | | | 3.3.90.08.00 | 10.000,00 | | | |
| Outros Benefícios Assistenciais do servidor e do militar | | | 3.3.90.08.00 | 10.000,00 | | | |
| DIÁRIAS - CIVIL | | | 3.3.90.14.00 | 5.000,00 | | | |
| DIÁRIAS - CIVIL | | | 3.3.90.14.00 | 5.000,00 | | | |
| MATERIAL DE CONSUMO | | | 3.3.90.30.00 | 160.000,00 | | | |
| MATERIAL DE CONSUMO | | | 3.3.90.30.00 | 915.000,00 | | | |
| Material, Bem ou Serviço para Distribuição Gratuita | | | 3.3.90.32.00 | 790.000,00 | | | |
| OUTROS SERVIÇOS DE TERCEIROS - PESSOA FÍSICA | | | 3.3.90.36.00 | 265.000,00 | | | |
| OUTROS SERVIÇOS DE TERCEIROS - PESSOA FÍSICA | | | 3.3.90.36.00 | 242.000,00 | | | |
| OUTROS SERVIÇOS DE TERCEIROS - PESSOA JURÍDICA | | | 3.3.90.39.00 | 1.518.000,00 | | | |
| OUTROS SERVIÇOS DE TERCEIROS - PESSOA JURÍDICA | | | 3.3.90.39.00 | 16.312.000,00 | | | |
| AUXÍLIO ALIMENTAÇÃO | | | 3.3.90.46.00 | 5.000,00 | | | |
| AUXÍLIO ALIMENTAÇÃO | | | 3.3.90.46.00 | 5.000,00 | | | |
| OBRIGAÇÕES TRIBUTÁRIAS E CONTRIBUTIVAS | | | 3.3.90.47.00 | 10.000,00 | | | |
| OUTROS AUXÍLIOS FINANCEIROS A PESSOA FÍSICA | | | 3.3.90.48.00 | 18.000,00 | | | |
| OUTROS AUXÍLIOS FINANCEIROS A PESSOA FÍSICA | | | 3.3.90.48.00 | 2.000,00 | | | |
| AUXÍLIO TRANSPORTE | | | 3.3.90.49.00 | 51.000,00 | | | |
| AUXÍLIO TRANSPORTE | | | 3.3.90.49.00 | 91.000,00 | | | |
| DESPESAS DE EXERCÍCIOS ANTERIORES | | | 3.3.90.92.00 | 5.000,00 | | | |
| DESPESAS DE EXERCÍCIOS ANTERIORES | | | 3.3.90.92.00 | 5.000,00 | | | |

| | | | | | | | |
|---|-----------------------|--|--------------|------------|------------|------------|------------|
| Melhorar a Infraestrutura da Assistência Farmacêutica | 10.303.1023.5008.0000 | | | | | | 200.000,00 |
| 4 DESPESAS DE CAPIT | | | | | | 200.000,00 | |
| 4 INVESTIMENTOS | | | | | 200.000,00 | | |
| EQUIPAMENTOS E MATERIAL PERMANENTE | | | 4.4.90.52.00 | 100.000,00 | | | |
| EQUIPAMENTOS E MATERIAL PERMANENTE | | | 4.4.90.52.00 | 100.000,00 | | | |

| | | | | | | | |
|---|-----------------------|--|--|--|--|--------------|--------------|
| Executar Rotinas Administrativas e Operacionais da Assistência Farmacêutica | 10.303.1023.6025.0000 | | | | | | 1.620.000,00 |
| 3 DESPESAS CORREN | | | | | | 1.620.000,00 | |

QUADRO AUXILIAR DE DETALHAMENTO DA DESPESA

| | | |
|---------|----|---------------------------|
| PODER | 90 | Entidades Supervisionadas |
| ORGÃO | 01 | Fundo Municipal de Saúde |
| UNIDADE | 00 | Fundo Municipal de Saúde |

| Aplicacao Programada | Proj/Ativ | Finalidade | Categoria | Detalhada | TotalGrupo | Total Categ. | Total Func. |
|---|-----------------------|------------|--------------|------------|--------------|--------------|--------------|
| F.R. - C.A. | | | | | | | |
| Executar Rotinas Administrativas e Operacionais da Assistência Farmacêutica | 10.303.1023.6025.0000 | | | | | | 1.620.000,00 |
| 3 DESPESAS CORREN | | | | | | 1.620.000,00 | |
| 3 OUTRAS DESPESAS CORRENTES | | | | | 1.620.000,00 | | |
| DIÁRIAS - CIVIL | | | 3.3.90.14.00 | 5.000,00 | | | |
| DIÁRIAS - CIVIL | | | 3.3.90.14.00 | 5.000,00 | | | |
| MATERIAL DE CONSUMO | | | 3.3.90.30.00 | 2.000,00 | | | |
| MATERIAL DE CONSUMO | | | 3.3.90.30.00 | 10.000,00 | | | |
| MATERIAL DE CONSUMO | | | 3.3.90.30.00 | 6.000,00 | | | |
| Material, Bem ou Serviço para Distribuição Gratuita | | | 3.3.90.32.00 | 902.000,00 | | | |
| Material, Bem ou Serviço para Distribuição Gratuita | | | 3.3.90.32.00 | 270.000,00 | | | |
| Material, Bem ou Serviço para Distribuição Gratuita | | | 3.3.90.32.00 | 279.000,00 | | | |
| OUTROS SERVIÇOS DE TERCEIROS - PESSOA FÍSICA | | | 3.3.90.36.00 | 71.000,00 | | | |
| OUTROS SERVIÇOS DE TERCEIROS - PESSOA FÍSICA | | | 3.3.90.36.00 | 10.000,00 | | | |
| OUTROS SERVIÇOS DE TERCEIROS - PESSOA FÍSICA | | | 3.3.90.36.00 | 6.000,00 | | | |
| OUTROS SERVIÇOS DE TERCEIROS - PESSOA JURÍDICA | | | 3.3.90.39.00 | 40.000,00 | | | |
| OUTROS SERVIÇOS DE TERCEIROS - PESSOA JURÍDICA | | | 3.3.90.39.00 | 10.000,00 | | | |
| OUTROS SERVIÇOS DE TERCEIROS - PESSOA JURÍDICA | | | 3.3.90.39.00 | 4.000,00 | | | |
| Manter as Ações para Pagamento do Complemento do Piso de Enfermagem | 10.304.1018.6020.0000 | | | | | | 100.000,00 |
| 3 DESPESAS CORREN | | | | | | 100.000,00 | |
| 1 PESSOAL E ENCARGOS SOCIAIS | | | | | 100.000,00 | | |
| OUTRAS DESPESAS VARIÁVEIS - PESSOAL CIVIL | | | 3.1.90.16.00 | 100.000,00 | | | |
| Executar Rotinas Administrativas e Operacionais da Vigilância em Saúde | 10.304.1022.6024.0000 | | | | | | 702.000,00 |
| 3 DESPESAS CORREN | | | | | | 702.000,00 | |
| 1 PESSOAL E ENCARGOS SOCIAIS | | | | | 197.000,00 | | |
| CONTRATAÇÃO POR TEMPO DETERMINADO | | | 3.1.90.04.00 | 73.000,00 | | | |
| CONTRATAÇÃO POR TEMPO DETERMINADO | | | 3.1.90.04.00 | 10.000,00 | | | |
| VENCIMENTOS E VANTAGENS FIXAS - PESSOAL CIVIL | | | 3.1.90.11.00 | 55.000,00 | | | |
| VENCIMENTOS E VANTAGENS FIXAS - PESSOAL CIVIL | | | 3.1.90.11.00 | 8.000,00 | | | |
| OBRIGAÇÕES PATRONAIS | | | 3.1.90.13.00 | 12.000,00 | | | |
| OBRIGAÇÕES PATRONAIS | | | 3.1.90.13.00 | 5.000,00 | | | |
| INDENIZAÇÕES E RESTITUIÇÕES TRABALHISTAS | | | 3.1.90.94.00 | 1.000,00 | | | |
| INDENIZAÇÕES E RESTITUIÇÕES TRABALHISTAS | | | 3.1.90.94.00 | 1.000,00 | | | |
| OBRIGAÇÕES PATRONAIS - INTRA-ORÇAMENTÁRIO | | | 3.1.91.13.00 | 30.000,00 | | | |
| OBRIGAÇÕES PATRONAIS - INTRA-ORÇAMENTÁRIO | | | 3.1.91.13.00 | 2.000,00 | | | |
| 3 OUTRAS DESPESAS CORRENTES | | | | | 505.000,00 | | |
| DIÁRIAS - CIVIL | | | 3.3.90.14.00 | 5.000,00 | | | |
| DIÁRIAS - CIVIL | | | 3.3.90.14.00 | 5.000,00 | | | |
| MATERIAL DE CONSUMO | | | 3.3.90.30.00 | 100.000,00 | | | |
| MATERIAL DE CONSUMO | | | 3.3.90.30.00 | 150.000,00 | | | |
| OUTROS SERVIÇOS DE TERCEIROS - PESSOA FÍSICA | | | 3.3.90.36.00 | 6.000,00 | | | |
| OUTROS SERVIÇOS DE TERCEIROS - PESSOA FÍSICA | | | 3.3.90.36.00 | 10.000,00 | | | |
| OUTROS SERVIÇOS DE TERCEIROS - PESSOA JURÍDICA | | | 3.3.90.39.00 | 1.000,00 | | | |
| OUTROS SERVIÇOS DE TERCEIROS - PESSOA JURÍDICA | | | 3.3.90.39.00 | 215.000,00 | | | |
| AUXÍLIO TRANSPORTE | | | 3.3.90.49.00 | 5.000,00 | | | |
| AUXÍLIO TRANSPORTE | | | 3.3.90.49.00 | 6.000,00 | | | |
| INDENIZAÇÕES E RESTITUIÇÕES | | | 3.3.90.93.00 | 1.000,00 | | | |
| INDENIZAÇÕES E RESTITUIÇÕES | | | 3.3.90.93.00 | 1.000,00 | | | |

QUADRO AUXILIAR DE DETALHAMENTO DA DESPESA

| | | | | | | | | |
|---------|----|---------------------------|--|--|--|--|--|--|
| PODER | 90 | Entidades Supervisionadas | | | | | | |
| ORGÃO | 01 | Fundo Municipal de Saúde | | | | | | |
| UNIDADE | 00 | Fundo Municipal de Saúde | | | | | | |

| Aplicacao Programada | Proj/Ativ | Finalidade | Categoria | Detalhada | TotalGrupo | Total Categ. | Total Func. |
|--|-----------------------|-------------|--------------|--------------|--------------|--------------|--------------|
| | | F.R. - C.A. | | | | | |
| Executar Rotinas Administrativas e Operacionais da Vigilância em Saúde | 10.304.1022.6024.0000 | | | | | | 702.000,00 |
| Melhorar a Infraestrutura da Vigilância em Saúde | 10.305.1022.5007.0000 | | | | | | 95.000,00 |
| 4 DESPESAS DE CAPITAL | | | | | | 95.000,00 | |
| 4 INVESTIMENTOS | | | | | 95.000,00 | | |
| OBRAS E INSTALAÇÕES | | | 4.4.90.51.00 | 35.000,00 | | | |
| OBRAS E INSTALAÇÕES | | | 4.4.90.51.00 | 60.000,00 | | | |
| Executar Rotinas Administrativas e Operacionais da Vigilância em Saúde | 10.305.1022.6024.0000 | | | | | | 4.498.000,00 |
| 3 DESPESAS CORRENTES | | | | | | 4.498.000,00 | |
| 1 PESSOAL E ENCARGOS SOCIAIS | | | | | 3.969.000,00 | | |
| CONTRATAÇÃO POR TEMPO DETERMINADO | | | 3.1.90.04.00 | 244.000,00 | | | |
| CONTRATAÇÃO POR TEMPO DETERMINADO | | | 3.1.90.04.00 | 10.000,00 | | | |
| VENCIMENTOS E VANTAGENS FIXAS - PESSOAL CIVIL | | | 3.1.90.11.00 | 60.000,00 | | | |
| VENCIMENTOS E VANTAGENS FIXAS - PESSOAL CIVIL | | | 3.1.90.11.00 | 612.000,00 | | | |
| VENCIMENTOS E VANTAGENS FIXAS - PESSOAL CIVIL | | | 3.1.90.11.00 | 1.774.000,00 | | | |
| OBRIGAÇÕES PATRONAIS | | | 3.1.90.13.00 | 40.000,00 | | | |
| OBRIGAÇÕES PATRONAIS | | | 3.1.90.13.00 | 1.000,00 | | | |
| INDENIZAÇÕES E RESTITUIÇÕES TRABALHISTAS | | | 3.1.90.94.00 | 1.000,00 | | | |
| INDENIZAÇÕES E RESTITUIÇÕES TRABALHISTAS | | | 3.1.90.94.00 | 5.000,00 | | | |
| OBRIGAÇÕES PATRONAIS - INTRA-ORÇAMENTÁRIO | | | 3.1.91.13.00 | 1.221.000,00 | | | |
| OBRIGAÇÕES PATRONAIS - INTRA-ORÇAMENTÁRIO | | | 3.1.91.13.00 | 1.000,00 | | | |
| 3 OUTRAS DESPESAS CORRENTES | | | | | 529.000,00 | | |
| Outros Benefícios Assistenciais do servidor e do militar | | | 3.3.90.08.00 | 1.000,00 | | | |
| Outros Benefícios Assistenciais do servidor e do militar | | | 3.3.90.08.00 | 1.000,00 | | | |
| MATERIAL DE CONSUMO | | | 3.3.90.30.00 | 7.000,00 | | | |
| MATERIAL DE CONSUMO | | | 3.3.90.30.00 | 48.000,00 | | | |
| OUTROS SERVIÇOS DE TERCEIROS - PESSOA FÍSICA | | | 3.3.90.36.00 | 6.000,00 | | | |
| OUTROS SERVIÇOS DE TERCEIROS - PESSOA FÍSICA | | | 3.3.90.36.00 | 1.000,00 | | | |
| OUTROS SERVIÇOS DE TERCEIROS - PESSOA JURÍDICA | | | 3.3.90.39.00 | 100.000,00 | | | |
| OUTROS SERVIÇOS DE TERCEIROS - PESSOA JURÍDICA | | | 3.3.90.39.00 | 240.000,00 | | | |
| AUXÍLIO TRANSPORTE | | | 3.3.90.49.00 | 30.000,00 | | | |
| AUXÍLIO TRANSPORTE | | | 3.3.90.49.00 | 93.000,00 | | | |
| INDENIZAÇÕES E RESTITUIÇÕES | | | 3.3.90.93.00 | 1.000,00 | | | |
| INDENIZAÇÕES E RESTITUIÇÕES | | | 3.3.90.93.00 | 1.000,00 | | | |
| Efetuar Pagamento de Sentenças Judiciais | 28.843.1019.0037.0000 | | | | | | 200.000,00 |
| 3 DESPESAS CORRENTES | | | | | | 200.000,00 | |
| 1 PESSOAL E ENCARGOS SOCIAIS | | | | | 180.000,00 | | |
| SENTENÇAS JUDICIAIS | | | 3.1.90.91.00 | 180.000,00 | | | |
| 3 OUTRAS DESPESAS CORRENTES | | | | | 20.000,00 | | |
| SENTENÇAS JUDICIAIS | | | 3.3.90.91.00 | 20.000,00 | | | |
| Amortização da Dívida Pública | 28.846.1019.0038.0000 | | | | | | 1.200.000,00 |
| 4 DESPESAS DE CAPITAL | | | | | | 1.200.000,00 | |
| 6 AMORTIZAÇÃO DA DÍVIDA | | | | | 1.200.000,00 | | |
| PRINCIPAL DA DÍVIDA CONTRATUAL RESGATADA | | | 4.6.90.71.00 | 30.000,00 | | | |
| PRINCIPAL DA DÍVIDA CONTRATUAL RESGATADA - INTRA-ORÇA | | | 4.6.91.71.00 | 1.170.000,00 | | | |

QUADRO AUXILIAR DE DETALHAMENTO DA DESPESA

| | | |
|---------|----|--|
| PODER | 90 | Entidades Supervisionadas |
| ORGÃO | 02 | Secretaria de Assistência Social e Cidadania |
| UNIDADE | 00 | Secretaria de Assistência Social e Cidadania |

| Aplicacao Programada | Proj/Ativ | Finalidade | Categoria | Detalhada | TotalGrupo | Total Categ. | Total Func. |
|--|-----------------------|------------|--------------|--------------|--------------|--------------|--------------|
| F.R. - C.A. | | | | | | | |
| Melhorar a Infraestrutura da FMAS | 08.122.0858.5160.0000 | | | | | | 100.000,00 |
| 4 DESPESAS DE CAPIT | | | | | | 100.000,00 | |
| 4 INVESTIMENTOS | | | | | 100.000,00 | | |
| EQUIPAMENTOS E MATERIAL PERMANENTE | | | 4.4.90.52.00 | 100.000,00 | | | |
| Executar Rotinas Administrativas e Operacionais da FMAS | 08.122.0858.6160.0000 | | | | | | 7.170.000,00 |
| 3 DESPESAS CORREN | | | | | | 7.170.000,00 | |
| 1 PESSOAL E ENCARGOS SOCIAIS | | | | | 5.107.000,00 | | |
| CONTRATAÇÃO POR TEMPO DETERMINADO | | | 3.1.90.04.00 | 1.153.000,00 | | | |
| CONTRATAÇÃO POR TEMPO DETERMINADO | | | 3.1.90.04.00 | 400.000,00 | | | |
| VENCIMENTOS E VANTAGENS FIXAS - PESSOAL CIVIL | | | 3.1.90.11.00 | 2.153.000,00 | | | |
| VENCIMENTOS E VANTAGENS FIXAS - PESSOAL CIVIL | | | 3.1.90.11.00 | 190.000,00 | | | |
| OBRIGAÇÕES PATRONAIS | | | 3.1.90.13.00 | 400.000,00 | | | |
| OUTRAS DESPESAS VARIÁVEIS - PESSOAL CIVIL | | | 3.1.90.16.00 | 1.000,00 | | | |
| RESSARCIMENTO DE DESPESAS DE PESSOAL REQUISITADO | | | 3.1.90.96.00 | 95.000,00 | | | |
| OBRIGAÇÕES PATRONAIS - INTRA-ORÇAMENTÁRIO | | | 3.1.91.13.00 | 600.000,00 | | | |
| OBRIGAÇÕES PATRONAIS - INTRA-ORÇAMENTÁRIO | | | 3.1.91.13.00 | 115.000,00 | | | |
| 3 OUTRAS DESPESAS CORRENTES | | | | | 2.063.000,00 | | |
| Outros Benefícios Assistenciais do servidor e do militar | | | 3.3.90.08.00 | 7.000,00 | | | |
| Outros Benefícios Assistenciais do servidor e do militar | | | 3.3.90.08.00 | 6.000,00 | | | |
| DIÁRIAS - CIVIL | | | 3.3.90.14.00 | 107.000,00 | | | |
| DIÁRIAS - CIVIL | | | 3.3.90.14.00 | 4.000,00 | | | |
| MATERIAL DE CONSUMO | | | 3.3.90.30.00 | 137.000,00 | | | |
| MATERIAL DE CONSUMO | | | 3.3.90.30.00 | 14.000,00 | | | |
| PASSAGENS E DESPESAS COM LOCOMOÇÃO | | | 3.3.90.33.00 | 5.000,00 | | | |
| PASSAGENS E DESPESAS COM LOCOMOÇÃO | | | 3.3.90.33.00 | 5.000,00 | | | |
| SERVIÇOS DE CONSULTORIA | | | 3.3.90.35.00 | 30.000,00 | | | |
| OUTROS SERVIÇOS DE TERCEIROS - PESSOA FÍSICA | | | 3.3.90.36.00 | 200.000,00 | | | |
| OUTROS SERVIÇOS DE TERCEIROS - PESSOA FÍSICA | | | 3.3.90.36.00 | 20.000,00 | | | |
| OUTROS SERVIÇOS DE TERCEIROS - PESSOA JURÍDICA | | | 3.3.90.39.00 | 920.000,00 | | | |
| OUTROS SERVIÇOS DE TERCEIROS - PESSOA JURÍDICA | | | 3.3.90.39.00 | 1.000,00 | | | |
| OBRIGAÇÕES TRIBUTÁRIAS E CONTRIBUTIVAS | | | 3.3.90.47.00 | 54.000,00 | | | |
| OUTROS AUXÍLIOS FINANCEIROS A PESSOA FÍSICA | | | 3.3.90.48.00 | 22.000,00 | | | |
| AUXÍLIO TRANSPORTE | | | 3.3.90.49.00 | 434.000,00 | | | |
| AUXÍLIO TRANSPORTE | | | 3.3.90.49.00 | 93.000,00 | | | |
| DESPESAS DE EXERCÍCIOS ANTERIORES | | | 3.3.90.92.00 | 2.000,00 | | | |
| INDENIZAÇÕES E RESTITUIÇÕES | | | 3.3.90.93.00 | 1.000,00 | | | |
| INDENIZAÇÕES E RESTITUIÇÕES | | | 3.3.90.93.00 | 1.000,00 | | | |
| Fortalecer Ações de Controle Social | 08.122.0859.6166.0000 | | | | | | 45.000,00 |
| 3 DESPESAS CORREN | | | | | | 45.000,00 | |
| 3 OUTRAS DESPESAS CORRENTES | | | | | 45.000,00 | | |
| MATERIAL DE CONSUMO | | | 3.3.90.30.00 | 15.000,00 | | | |
| OUTROS SERVIÇOS DE TERCEIROS - PESSOA FÍSICA | | | 3.3.90.36.00 | 15.000,00 | | | |
| OUTROS SERVIÇOS DE TERCEIROS - PESSOA JURÍDICA | | | 3.3.90.39.00 | 15.000,00 | | | |
| Implementar Ouvidoria do SUAS | 08.122.0859.6167.0000 | | | | | | 15.000,00 |
| 3 DESPESAS CORREN | | | | | | 15.000,00 | |
| 3 OUTRAS DESPESAS CORRENTES | | | | | 15.000,00 | | |
| MATERIAL DE CONSUMO | | | 3.3.90.30.00 | 15.000,00 | | | |

QUADRO AUXILIAR DE DETALHAMENTO DA DESPESA

| | | | | | | | | |
|---------|----|--|--|--|--|--|--|--|
| PODER | 90 | Entidades Supervisionadas | | | | | | |
| ORGÃO | 02 | Secretaria de Assistência Social e Cidadania | | | | | | |
| UNIDADE | 00 | Secretaria de Assistência Social e Cidadania | | | | | | |

| Aplicacao Programada | Proj/Ativ | Finalidade | Categoria | Detalhada | TotalGrupo | Total Categ. | Total Func. |
|--|-----------------------|-------------|--------------|------------|------------|--------------|-------------|
| | | F.R. - C.A. | | | | | |
| Executar Rotinas Administrativas e Operacionais de Promoção e Acesso ao Mundo do Trabalho Para os Usuários do SUAS | 08.122.0860.6174.0000 | | | | | | 45.000,00 |
| 3 DESPESAS CORREN | | | | | | 45.000,00 | |
| 3 OUTRAS DESPESAS CORRENTES | | | | | 45.000,00 | | |
| MATERIAL DE CONSUMO | | | 3.3.90.30.00 | 10.000,00 | | | |
| OUTROS SERVIÇOS DE TERCEIROS - PESSOA FÍSICA | | | 3.3.90.36.00 | 10.000,00 | | | |
| OUTROS SERVIÇOS DE TERCEIROS - PESSOA JURÍDICA | | | 3.3.90.39.00 | 20.000,00 | | | |
| OUTROS SERVIÇOS DE TERCEIROS - PESSOA JURÍDICA | | | 3.3.90.39.00 | 5.000,00 | | | |
| Melhorar a Infraestrutura da Política da Pessoa Idosa | 08.241.0861.5175.0000 | | | | | 5.000,00 | 5.000,00 |
| 4 DESPESAS DE CAPIT | | | | | | 5.000,00 | |
| 4 INVESTIMENTOS | | | | | 5.000,00 | | |
| EQUIPAMENTOS E MATERIAL PERMANENTE | | | 4.4.90.52.00 | 5.000,00 | | | |
| Apoiar às Ações do Serviço de Acolhimento Institucional para Idoso -ILPI | 08.241.0861.6188.0000 | | | | | | 400.000,00 |
| 3 DESPESAS CORREN | | | | | | 400.000,00 | |
| 1 PESSOAL E ENCARGOS SOCIAIS | | | | | 356.000,00 | | |
| CONTRATAÇÃO POR TEMPO DETERMINADO | | | 3.1.90.04.00 | 246.000,00 | | | |
| OBRIGAÇÕES PATRONAIS | | | 3.1.90.13.00 | 110.000,00 | | | |
| 3 OUTRAS DESPESAS CORRENTES | | | | | 44.000,00 | | |
| MATERIAL DE CONSUMO | | | 3.3.90.30.00 | 9.000,00 | | | |
| OUTROS SERVIÇOS DE TERCEIROS - PESSOA FÍSICA | | | 3.3.90.36.00 | 6.000,00 | | | |
| OUTROS SERVIÇOS DE TERCEIROS - PESSOA JURÍDICA | | | 3.3.90.39.00 | 29.000,00 | | | |
| Executar Rotinas Administrativas e Operacionais das Ações do Centro de Referência do Idoso- CRI | 08.241.0861.6189.0000 | | | | | | 100.000,00 |
| 3 DESPESAS CORREN | | | | | | 100.000,00 | |
| 3 OUTRAS DESPESAS CORRENTES | | | | | 100.000,00 | | |
| MATERIAL DE CONSUMO | | | 3.3.90.30.00 | 60.000,00 | | | |
| OUTROS SERVIÇOS DE TERCEIROS - PESSOA FÍSICA | | | 3.3.90.36.00 | 3.000,00 | | | |
| OUTROS SERVIÇOS DE TERCEIROS - PESSOA JURÍDICA | | | 3.3.90.39.00 | 37.000,00 | | | |
| Executar Rotinas Administrativas e Operacionais das Ações da Coordenadoria de Políticas para Pessoa Idosa | 08.241.0861.6190.0000 | | | | | | 5.000,00 |
| 3 DESPESAS CORREN | | | | | | 5.000,00 | |
| 3 OUTRAS DESPESAS CORRENTES | | | | | 5.000,00 | | |
| OUTROS SERVIÇOS DE TERCEIROS - PESSOA JURÍDICA | | | 3.3.90.39.00 | 5.000,00 | | | |
| Executar Rotinas Administrativas e Operacionais do Conselho Tutelar | 08.243.0858.6161.0000 | | | | | | 350.000,00 |
| 3 DESPESAS CORREN | | | | | | 350.000,00 | |
| 1 PESSOAL E ENCARGOS SOCIAIS | | | | | 309.000,00 | | |
| CONTRATAÇÃO POR TEMPO DETERMINADO | | | 3.1.90.04.00 | 23.000,00 | | | |
| VENCIMENTOS E VANTAGENS FIXAS - PESSOAL CIVIL | | | 3.1.90.11.00 | 234.000,00 | | | |
| OBRIGAÇÕES PATRONAIS | | | 3.1.90.13.00 | 47.000,00 | | | |
| INDENIZAÇÕES E RESTITUIÇÕES TRABALHISTAS | | | 3.1.90.94.00 | 2.000,00 | | | |
| OBRIGAÇÕES PATRONAIS - INTRA-ORÇAMENTÁRIO | | | 3.1.91.13.00 | 3.000,00 | | | |

QUADRO AUXILIAR DE DETALHAMENTO DA DESPESA

| | | | | | | | | |
|---------|----|--|--|--|--|--|--|--|
| PODER | 90 | Entidades Supervisionadas | | | | | | |
| ORGÃO | 02 | Secretaria de Assistência Social e Cidadania | | | | | | |
| UNIDADE | 00 | Secretaria de Assistência Social e Cidadania | | | | | | |

| Aplicacao Programada | Proj/Ativ | Finalidade | Categoria | Detalhada | TotalGrupo | Total Categ. | Total Func. |
|---|-----------------------|-------------|--------------|------------|------------|--------------|-------------|
| | | F.R. - C.A. | | | | | |
| Executar Rotinas Administrativas e Operacionais do Conselho Tutelar | 08.243.0858.6161.0000 | | | | | | 350.000,00 |
| 3 DESPESAS CORREN | | | | | | 350.000,00 | |
| 3 OUTRAS DESPESAS CORRENTES | | | | | 41.000,00 | | |
| DIÁRIAS - CIVIL | | | 3.3.90.14.00 | 5.000,00 | | | |
| MATERIAL DE CONSUMO | | | 3.3.90.30.00 | 4.000,00 | | | |
| PASSAGENS E DESPESAS COM LOCOMOÇÃO | | | 3.3.90.33.00 | 5.000,00 | | | |
| OUTROS SERVIÇOS DE TERCEIROS - PESSOA FÍSICA | | | 3.3.90.36.00 | 24.000,00 | | | |
| OUTROS SERVIÇOS DE TERCEIROS - PESSOA JURÍDICA | | | 3.3.90.39.00 | 3.000,00 | | | |
| Executar Rotinas Administrativas e Operacionais da Secretaria Executiva dos Conselhos | 08.243.0859.6165.0000 | | | | | | 100.000,00 |
| 3 DESPESAS CORREN | | | | | | 100.000,00 | |
| 1 PESSOAL E ENCARGOS SOCIAIS | | | | | 40.000,00 | | |
| CONTRATAÇÃO POR TEMPO DETERMINADO | | | 3.1.90.04.00 | 30.000,00 | | | |
| VENCIMENTOS E VANTAGENS FIXAS - PESSOAL CIVIL | | | 3.1.90.11.00 | 5.000,00 | | | |
| OBRIGAÇÕES PATRONAIS | | | 3.1.90.13.00 | 4.000,00 | | | |
| OBRIGAÇÕES PATRONAIS - INTRA-ORÇAMENTÁRIO | | | 3.1.91.13.00 | 1.000,00 | | | |
| 3 OUTRAS DESPESAS CORRENTES | | | | | 60.000,00 | | |
| DIÁRIAS - CIVIL | | | 3.3.90.14.00 | 10.000,00 | | | |
| MATERIAL DE CONSUMO | | | 3.3.90.30.00 | 10.000,00 | | | |
| OUTROS SERVIÇOS DE TERCEIROS - PESSOA FÍSICA | | | 3.3.90.36.00 | 10.000,00 | | | |
| OUTROS SERVIÇOS DE TERCEIROS - PESSOA JURÍDICA | | | 3.3.90.39.00 | 30.000,00 | | | |
| Melhorar a Infraestrutura Para as Ações da Juventude | 08.243.0860.5165.0000 | | | | | | 10.000,00 |
| 4 DESPESAS DE CAPIT | | | | | | 10.000,00 | |
| 4 INVESTIMENTOS | | | | | 10.000,00 | | |
| EQUIPAMENTOS E MATERIAL PERMANENTE | | | 4.4.90.52.00 | 10.000,00 | | | |
| Melhorar a Infraestrutura Para as Ações do Desenvolvimento Infantil | 08.243.0860.5166.0000 | | | | | | 70.000,00 |
| 4 DESPESAS DE CAPIT | | | | | | 70.000,00 | |
| 4 INVESTIMENTOS | | | | | 70.000,00 | | |
| EQUIPAMENTOS E MATERIAL PERMANENTE | | | 4.4.90.52.00 | 70.000,00 | | | |
| Executar Rotinas Administrativas e Operacionais das Ações Para Juventude | 08.243.0860.6173.0000 | | | | | | 40.000,00 |
| 3 DESPESAS CORREN | | | | | | 40.000,00 | |
| 3 OUTRAS DESPESAS CORRENTES | | | | | 40.000,00 | | |
| MATERIAL DE CONSUMO | | | 3.3.90.30.00 | 10.000,00 | | | |
| OUTROS SERVIÇOS DE TERCEIROS - PESSOA FÍSICA | | | 3.3.90.36.00 | 10.000,00 | | | |
| OUTROS SERVIÇOS DE TERCEIROS - PESSOA JURÍDICA | | | 3.3.90.39.00 | 20.000,00 | | | |
| Executar Rotinas Administrativas e Operacionais do Programa Criança Feliz | 08.243.0860.6175.0000 | | | | | | 246.000,00 |
| 3 DESPESAS CORREN | | | | | | 246.000,00 | |
| 1 PESSOAL E ENCARGOS SOCIAIS | | | | | 171.000,00 | | |
| CONTRATAÇÃO POR TEMPO DETERMINADO | | | 3.1.90.04.00 | 20.000,00 | | | |
| CONTRATAÇÃO POR TEMPO DETERMINADO | | | 3.1.90.04.00 | 126.000,00 | | | |
| OBRIGAÇÕES PATRONAIS | | | 3.1.90.13.00 | 25.000,00 | | | |

QUADRO AUXILIAR DE DETALHAMENTO DA DESPESA

| | | |
|---------|----|--|
| PODER | 90 | Entidades Supervisionadas |
| ORGÃO | 02 | Secretaria de Assistência Social e Cidadania |
| UNIDADE | 00 | Secretaria de Assistência Social e Cidadania |

| Aplicacao Programada | Proj/Ativ | Finalidade | Categoria | Detalhada | TotalGrupo | Total Categ. | Total Func. |
|---|-----------------------|------------|--------------|------------|------------|--------------|-------------|
| F.R. - C.A. | | | | | | | |
| Executar Rotinas Administrativas e Operacionais do Programa Criança Feliz | 08.243.0860.6175.0000 | | | | | | 246.000,00 |
| 3 DESPESAS CORREN | | | | | | 246.000,00 | |
| 3 OUTRAS DESPESAS CORRENTES | | | | | 75.000,00 | | |
| DIÁRIAS - CIVIL | | | 3.3.90.14.00 | 1.000,00 | | | |
| DIÁRIAS - CIVIL | | | 3.3.90.14.00 | 3.000,00 | | | |
| MATERIAL DE CONSUMO | | | 3.3.90.30.00 | 5.000,00 | | | |
| MATERIAL DE CONSUMO | | | 3.3.90.30.00 | 30.000,00 | | | |
| OUTROS SERVIÇOS DE TERCEIROS - PESSOA FÍSICA | | | 3.3.90.36.00 | 5.000,00 | | | |
| OUTROS SERVIÇOS DE TERCEIROS - PESSOA FÍSICA | | | 3.3.90.36.00 | 20.000,00 | | | |
| OUTROS SERVIÇOS DE TERCEIROS - PESSOA JURÍDICA | | | 3.3.90.39.00 | 5.000,00 | | | |
| OUTROS SERVIÇOS DE TERCEIROS - PESSOA JURÍDICA | | | 3.3.90.39.00 | 5.000,00 | | | |
| AUXÍLIO TRANSPORTE | | | 3.3.90.49.00 | 1.000,00 | | | |
| Melhorar a Infraestrutura do Serviço de Acolhimento para Crianças e Adolescentes – CAACA | 08.243.0861.5176.0000 | | | | | | 7.000,00 |
| 4 DESPESAS DE CAPIT | | | | | | 7.000,00 | |
| 4 INVESTIMENTOS | | | | | 7.000,00 | | |
| EQUIPAMENTOS E MATERIAL PERMANENTE | | | 4.4.90.52.00 | 5.000,00 | | | |
| EQUIPAMENTOS E MATERIAL PERMANENTE | | | 4.4.90.52.00 | 2.000,00 | | | |
| Executar Rotinas Administrativas e Operacionais das Ações do Centro de Atendimento aos Usuários de Drogas -CAUD | 08.243.0861.6186.0000 | | | | | | 395.000,00 |
| 3 DESPESAS CORREN | | | | | | 395.000,00 | |
| 3 OUTRAS DESPESAS CORRENTES | | | | | 395.000,00 | | |
| MATERIAL DE CONSUMO | | | 3.3.90.30.00 | 195.000,00 | | | |
| OUTROS SERVIÇOS DE TERCEIROS - PESSOA FÍSICA | | | 3.3.90.36.00 | 100.000,00 | | | |
| OUTROS SERVIÇOS DE TERCEIROS - PESSOA JURÍDICA | | | 3.3.90.39.00 | 100.000,00 | | | |
| Executar Rotinas Administrativas e Operacionais do Serviço de Acolhimento para Crianças e Adolescentes – CAACA | 08.243.0861.6195.0000 | | | | | | 463.000,00 |
| 3 DESPESAS CORREN | | | | | | 463.000,00 | |
| 3 OUTRAS DESPESAS CORRENTES | | | | | 463.000,00 | | |
| MATERIAL DE CONSUMO | | | 3.3.90.30.00 | 100.000,00 | | | |
| MATERIAL DE CONSUMO | | | 3.3.90.30.00 | 5.000,00 | | | |
| MATERIAL DE CONSUMO | | | 3.3.90.30.00 | 2.000,00 | | | |
| OUTROS SERVIÇOS DE TERCEIROS - PESSOA FÍSICA | | | 3.3.90.36.00 | 100.000,00 | | | |
| OUTROS SERVIÇOS DE TERCEIROS - PESSOA FÍSICA | | | 3.3.90.36.00 | 5.000,00 | | | |
| OUTROS SERVIÇOS DE TERCEIROS - PESSOA FÍSICA | | | 3.3.90.36.00 | 2.000,00 | | | |
| OUTROS SERVIÇOS DE TERCEIROS - PESSOA JURÍDICA | | | 3.3.90.39.00 | 240.000,00 | | | |
| OUTROS SERVIÇOS DE TERCEIROS - PESSOA JURÍDICA | | | 3.3.90.39.00 | 5.000,00 | | | |
| OUTROS SERVIÇOS DE TERCEIROS - PESSOA JURÍDICA | | | 3.3.90.39.00 | 4.000,00 | | | |
| Subvenções a Associação Amparo Amigo | 08.244.0858.6162.0000 | | | | | | 48.000,00 |
| 3 DESPESAS CORREN | | | | | | 48.000,00 | |
| 3 OUTRAS DESPESAS CORRENTES | | | | | 48.000,00 | | |
| SUBVENÇÕES SOCIAIS | | | 3.3.50.43.00 | 48.000,00 | | | |
| Subvenção Folhas Outonais | 08.244.0858.6163.0000 | | | | | | 60.000,00 |
| 3 DESPESAS CORREN | | | | | | 60.000,00 | |

QUADRO AUXILIAR DE DETALHAMENTO DA DESPESA

| | | | | | | | | |
|---------|----|--|--|--|--|--|--|--|
| PODER | 90 | Entidades Supervisionadas | | | | | | |
| ORGÃO | 02 | Secretaria de Assistência Social e Cidadania | | | | | | |
| UNIDADE | 00 | Secretaria de Assistência Social e Cidadania | | | | | | |

| Aplicacao Programada | Proj/Ativ | Finalidade | Categoria | Detalhada | TotalGrupo | Total Categ. | Total Func. |
|---|-----------------------|-------------|--------------|-----------|------------|--------------|-------------|
| | | F.R. - C.A. | | | | | |
| Subvenção Folhas Outonais | 08.244.0858.6163.0000 | | | | | | 60.000,00 |
| 3 DESPESAS CORREN | | | | | | 60.000,00 | |
| 3 OUTRAS DESPESAS CORRENTES | | | | | 60.000,00 | | |
| SUBVENÇÕES SOCIAIS | | | 3.3.50.43.00 | 60.000,00 | | | |
| Melhorar a Infraestrutura dos Serviço Proteção e Atendimento Integral às Famílias- PAIF e equipe volante | 08.244.0860.5162.0000 | | | | | | 45.000,00 |
| 4 DESPESAS DE CAPIT | | | | | | 45.000,00 | |
| 4 INVESTIMENTOS | | | | | 45.000,00 | | |
| EQUIPAMENTOS E MATERIAL PERMANENTE | | | 4.4.90.52.00 | 15.000,00 | | | |
| EQUIPAMENTOS E MATERIAL PERMANENTE | | | 4.4.90.52.00 | 10.000,00 | | | |
| EQUIPAMENTOS E MATERIAL PERMANENTE | | | 4.4.90.52.00 | 20.000,00 | | | |
| Melhorar Infraestrutura da Proteção Social Básica | 08.244.0860.5163.0000 | | | | | | 30.000,00 |
| 4 DESPESAS DE CAPIT | | | | | | 30.000,00 | |
| 4 INVESTIMENTOS | | | | | 30.000,00 | | |
| EQUIPAMENTOS E MATERIAL PERMANENTE | | | 4.4.90.52.00 | 30.000,00 | | | |
| Melhorar a Infraestrutura do Organismo da Diversidade Sexual | 08.244.0860.5164.0000 | | | | | | 10.000,00 |
| 4 DESPESAS DE CAPIT | | | | | | 10.000,00 | |
| 4 INVESTIMENTOS | | | | | 10.000,00 | | |
| EQUIPAMENTOS E MATERIAL PERMANENTE | | | 4.4.90.52.00 | 10.000,00 | | | |
| Melhorar a Infraestrutura de Políticas da Igualdade Racial | 08.244.0860.5167.0000 | | | | | | 5.000,00 |
| 4 DESPESAS DE CAPIT | | | | | | 5.000,00 | |
| 4 INVESTIMENTOS | | | | | 5.000,00 | | |
| EQUIPAMENTOS E MATERIAL PERMANENTE | | | 4.4.90.52.00 | 5.000,00 | | | |
| Executar Rotinas Administrativas e Operacionais da Proteção e Atendimento Integral às Famílias- PAIF e equipe volante | 08.244.0860.6169.0000 | | | | | | 230.000,00 |
| 3 DESPESAS CORREN | | | | | | 230.000,00 | |
| 3 OUTRAS DESPESAS CORRENTES | | | | | 230.000,00 | | |
| MATERIAL DE CONSUMO | | | 3.3.90.30.00 | 40.000,00 | | | |
| MATERIAL DE CONSUMO | | | 3.3.90.30.00 | 40.000,00 | | | |
| OUTROS SERVIÇOS DE TERCEIROS - PESSOA FÍSICA | | | 3.3.90.36.00 | 30.000,00 | | | |
| OUTROS SERVIÇOS DE TERCEIROS - PESSOA FÍSICA | | | 3.3.90.36.00 | 30.000,00 | | | |
| OUTROS SERVIÇOS DE TERCEIROS - PESSOA JURÍDICA | | | 3.3.90.39.00 | 40.000,00 | | | |
| OUTROS SERVIÇOS DE TERCEIROS - PESSOA JURÍDICA | | | 3.3.90.39.00 | 40.000,00 | | | |
| OUTROS SERVIÇOS DE TERCEIROS - PESSOA JURÍDICA | | | 3.3.90.39.00 | 10.000,00 | | | |
| Realizar Ações Socioeducativas para Combate a Discriminação da Diversidade Sexual | 08.244.0860.6171.0000 | | | | | | 25.000,00 |
| 3 DESPESAS CORREN | | | | | | 25.000,00 | |
| 3 OUTRAS DESPESAS CORRENTES | | | | | 25.000,00 | | |
| MATERIAL DE CONSUMO | | | 3.3.90.30.00 | 25.000,00 | | | |
| Executar Rotinas Administrativas e Operacionais da Política de Diversidade Sexual | 08.244.0860.6172.0000 | | | | | | 40.000,00 |

QUADRO AUXILIAR DE DETALHAMENTO DA DESPESA

| | | | | | | | | |
|---------|----|--|--|--|--|--|--|--|
| PODER | 90 | Entidades Supervisionadas | | | | | | |
| ORGÃO | 02 | Secretaria de Assistência Social e Cidadania | | | | | | |
| UNIDADE | 00 | Secretaria de Assistência Social e Cidadania | | | | | | |

| Aplicacao Programada | Proj/Ativ | Finalidade | Categoria | Detalhada | TotalGrupo | Total Categ. | Total Func. |
|---|-----------------------|------------|--------------|------------|------------|--------------|-------------|
| F.R. - C.A. | | | | | | | |
| Executar Rotinas Administrativas e Operacionais da Política de Diversidade Sexual | 08.244.0860.6172.0000 | | | | | | 40.000,00 |
| 3 DESPESAS CORREN | | | | | | 40.000,00 | |
| 3 OUTRAS DESPESAS CORRENTES | | | | | 40.000,00 | | |
| MATERIAL DE CONSUMO | | | 3.3.90.30.00 | 20.000,00 | | | |
| OUTROS SERVIÇOS DE TERCEIROS - PESSOA FÍSICA | | | 3.3.90.36.00 | 10.000,00 | | | |
| OUTROS SERVIÇOS DE TERCEIROS - PESSOA JURÍDICA | | | 3.3.90.39.00 | 10.000,00 | | | |
| Manutenção dos Benefícios Eventuais (Lei Municipal 1.258/2010) | 08.244.0860.6180.0000 | | | | | | 320.000,00 |
| 3 DESPESAS CORREN | | | | | | 320.000,00 | |
| 3 OUTRAS DESPESAS CORRENTES | | | | | 320.000,00 | | |
| Material, Bem ou Serviço para Distribuição Gratuita | | | 3.3.90.32.00 | 25.000,00 | | | |
| Material, Bem ou Serviço para Distribuição Gratuita | | | 3.3.90.32.00 | 70.000,00 | | | |
| OUTROS AUXÍLIOS FINANCEIROS A PESSOA FÍSICA | | | 3.3.90.48.00 | 25.000,00 | | | |
| OUTROS AUXÍLIOS FINANCEIROS A PESSOA FÍSICA | | | 3.3.90.48.00 | 200.000,00 | | | |
| Melhorar a Infraestrutura da Casa de Passagem | 08.244.0861.5172.0000 | | | | | | 20.000,00 |
| 4 DESPESAS DE CAPIT | | | | | | 20.000,00 | |
| 4 INVESTIMENTOS | | | | | 20.000,00 | | |
| EQUIPAMENTOS E MATERIAL PERMANENTE | | | 4.4.90.52.00 | 20.000,00 | | | |
| Melhorar a Infraestrutura do Centro de Atendimento aos Usuários de Drogas -CAUD | 08.244.0861.5173.0000 | | | | | | 10.000,00 |
| 4 DESPESAS DE CAPIT | | | | | | 10.000,00 | |
| 4 INVESTIMENTOS | | | | | 10.000,00 | | |
| EQUIPAMENTOS E MATERIAL PERMANENTE | | | 4.4.90.52.00 | 10.000,00 | | | |
| Melhorar a Infraestrutura do Serviço de Acolhimento em Residência Inclusiva | 08.244.0861.5174.0000 | | | | | | 12.000,00 |
| 4 DESPESAS DE CAPIT | | | | | | 12.000,00 | |
| 4 INVESTIMENTOS | | | | | 12.000,00 | | |
| EQUIPAMENTOS E MATERIAL PERMANENTE | | | 4.4.90.52.00 | 6.000,00 | | | |
| EQUIPAMENTOS E MATERIAL PERMANENTE | | | 4.4.90.52.00 | 6.000,00 | | | |
| Executar Rotinas Administrativas e Operacionais do Serviço de Medidas Socioeducativa em Meio Aberto | 08.244.0861.6184.0000 | | | | | | 74.400,00 |
| 3 DESPESAS CORREN | | | | | | 74.400,00 | |
| 3 OUTRAS DESPESAS CORRENTES | | | | | 74.400,00 | | |
| MATERIAL DE CONSUMO | | | 3.3.90.30.00 | 16.000,00 | | | |
| MATERIAL DE CONSUMO | | | 3.3.90.30.00 | 6.400,00 | | | |
| OUTROS SERVIÇOS DE TERCEIROS - PESSOA FÍSICA | | | 3.3.90.36.00 | 16.000,00 | | | |
| OUTROS SERVIÇOS DE TERCEIROS - PESSOA FÍSICA | | | 3.3.90.36.00 | 10.000,00 | | | |
| OUTROS SERVIÇOS DE TERCEIROS - PESSOA JURÍDICA | | | 3.3.90.39.00 | 16.000,00 | | | |
| OUTROS SERVIÇOS DE TERCEIROS - PESSOA JURÍDICA | | | 3.3.90.39.00 | 10.000,00 | | | |
| Executar Rotinas Administrativas e Operacionais da Equipe de Abordagem Social | 08.244.0861.6185.0000 | | | | | | 114.000,00 |
| 3 DESPESAS CORREN | | | | | | 114.000,00 | |

QUADRO AUXILIAR DE DETALHAMENTO DA DESPESA

| | | | | | | | | |
|---------|----|--|--|--|--|--|--|--|
| PODER | 90 | Entidades Supervisionadas | | | | | | |
| ORGÃO | 02 | Secretaria de Assistência Social e Cidadania | | | | | | |
| UNIDADE | 00 | Secretaria de Assistência Social e Cidadania | | | | | | |

| Aplicacao Programada | Proj/Ativ | Finalidade | Categoria | Detalhada | TotalGrupo | Total Categ. | Total Func. |
|---|-----------------------|-------------|--------------|------------|------------|--------------|-------------|
| | | F.R. - C.A. | | | | | |
| Executar Rotinas Administrativas e Operacionais da Equipe de Abordagem Social | 08.244.0861.6185.0000 | | | | | | 114.000,00 |
| 3 DESPESAS CORREN | | | | | | 114.000,00 | |
| 3 OUTRAS DESPESAS CORRENTES | | | | | 114.000,00 | | |
| MATERIAL DE CONSUMO | | | 3.3.90.30.00 | 14.000,00 | | | |
| OUTROS SERVIÇOS DE TERCEIROS - PESSOA FÍSICA | | | 3.3.90.36.00 | 50.000,00 | | | |
| OUTROS SERVIÇOS DE TERCEIROS - PESSOA JURÍDICA | | | 3.3.90.39.00 | 50.000,00 | | | |
| Executar Rotinas Administrativas e Operacionais do Serviço de Acolhimento em Residência Inclusiva | 08.244.0861.6187.0000 | | | | | | 384.000,00 |
| 3 DESPESAS CORREN | | | | | | 384.000,00 | |
| 3 OUTRAS DESPESAS CORRENTES | | | | | 384.000,00 | | |
| MATERIAL DE CONSUMO | | | 3.3.90.30.00 | 100.000,00 | | | |
| MATERIAL DE CONSUMO | | | 3.3.90.30.00 | 24.000,00 | | | |
| OUTROS SERVIÇOS DE TERCEIROS - PESSOA FÍSICA | | | 3.3.90.36.00 | 100.000,00 | | | |
| OUTROS SERVIÇOS DE TERCEIROS - PESSOA FÍSICA | | | 3.3.90.36.00 | 30.000,00 | | | |
| OUTROS SERVIÇOS DE TERCEIROS - PESSOA JURÍDICA | | | 3.3.90.39.00 | 100.000,00 | | | |
| OUTROS SERVIÇOS DE TERCEIROS - PESSOA JURÍDICA | | | 3.3.90.39.00 | 30.000,00 | | | |
| Subvenções ao Abrigo Ana Ribeiro | 08.244.0861.6193.0000 | | | | | | 72.000,00 |
| 3 DESPESAS CORREN | | | | | | 72.000,00 | |
| 3 OUTRAS DESPESAS CORRENTES | | | | | 72.000,00 | | |
| SUBVENÇÕES SOCIAIS | | | 3.3.50.43.00 | 72.000,00 | | | |
| Subvenções APAE | 08.244.0861.6194.0000 | | | | | | 360.000,00 |
| 3 DESPESAS CORREN | | | | | | 360.000,00 | |
| 3 OUTRAS DESPESAS CORRENTES | | | | | 360.000,00 | | |
| SUBVENÇÕES SOCIAIS | | | 3.3.50.43.00 | 360.000,00 | | | |
| Executar Rotinas Administrativas e Operacionais das Ações da Casa de Passagem | 08.244.0861.6294.0000 | | | | | | 100.000,00 |
| 3 DESPESAS CORREN | | | | | | 100.000,00 | |
| 3 OUTRAS DESPESAS CORRENTES | | | | | 100.000,00 | | |
| MATERIAL DE CONSUMO | | | 3.3.90.30.00 | 40.000,00 | | | |
| Material, Bem ou Serviço para Distribuição Gratuita | | | 3.3.90.32.00 | 10.000,00 | | | |
| OUTROS SERVIÇOS DE TERCEIROS - PESSOA FÍSICA | | | 3.3.90.36.00 | 10.000,00 | | | |
| OUTROS SERVIÇOS DE TERCEIROS - PESSOA JURÍDICA | | | 3.3.90.39.00 | 40.000,00 | | | |
| Melhorar Infraestrutura da Proteção Social Básica | 08.245.0860.5163.0000 | | | | | | 15.000,00 |
| 4 DESPESAS DE CAPITAL | | | | | | 15.000,00 | |
| 4 INVESTIMENTOS | | | | | 15.000,00 | | |
| EQUIPAMENTOS E MATERIAL PERMANENTE | | | 4.4.90.52.00 | 15.000,00 | | | |
| Melhorar a Infraestrutura do Programa Bolsa Família e do Cadastro Único | 08.245.0860.5168.0000 | | | | | | 110.000,00 |
| 4 DESPESAS DE CAPITAL | | | | | | 110.000,00 | |

QUADRO AUXILIAR DE DETALHAMENTO DA DESPESA

| | | | | | | | | |
|---------|----|--|--|--|--|--|--|--|
| PODER | 90 | Entidades Supervisionadas | | | | | | |
| ORGÃO | 02 | Secretaria de Assistência Social e Cidadania | | | | | | |
| UNIDADE | 00 | Secretaria de Assistência Social e Cidadania | | | | | | |

| Aplicacao Programada | Proj/Ativ | Finalidade | Categoria | Detalhada | TotalGrupo | Total Categ. | Total Func. |
|---|-----------------------|-------------|--------------|------------|------------|--------------|-------------|
| | | F.R. - C.A. | | | | | |
| Melhorar a Infraestrutura do Programa Bolsa Família e do Cadastro Único | 08.245.0860.5168.0000 | | | | | | 110.000,00 |
| 4 DESPESAS DE CAPIT | | | | | | 110.000,00 | |
| 4 INVESTIMENTOS | | | | | 110.000,00 | | |
| OBRAS E INSTALAÇÕES | | | 4.4.90.51.00 | 30.000,00 | | | |
| OBRAS E INSTALAÇÕES | | | 4.4.90.51.00 | 25.000,00 | | | |
| EQUIPAMENTOS E MATERIAL PERMANENTE | | | 4.4.90.52.00 | 30.000,00 | | | |
| EQUIPAMENTOS E MATERIAL PERMANENTE | | | 4.4.90.52.00 | 25.000,00 | | | |
| Melhorar a Infraestrutura do Organismo de Política Habitacional | 08.245.0860.5169.0000 | | | | | | 90.000,00 |
| 4 DESPESAS DE CAPIT | | | | | | 90.000,00 | |
| 4 INVESTIMENTOS | | | | | 90.000,00 | | |
| OBRAS E INSTALAÇÕES | | | 4.4.90.51.00 | 20.000,00 | | | |
| EQUIPAMENTOS E MATERIAL PERMANENTE | | | 4.4.90.52.00 | 50.000,00 | | | |
| EQUIPAMENTOS E MATERIAL PERMANENTE | | | 4.4.90.52.00 | 20.000,00 | | | |
| Melhorar a Infraestrutura das Ações do PROCAD - SUAS | 08.245.0860.5170.0000 | | | | | | 5.000,00 |
| 4 DESPESAS DE CAPIT | | | | | | 5.000,00 | |
| 4 INVESTIMENTOS | | | | | 5.000,00 | | |
| EQUIPAMENTOS E MATERIAL PERMANENTE | | | 4.4.90.52.00 | 5.000,00 | | | |
| Executar Rotinas Administrativas e Operacionais da Proteção Social Básica | 08.245.0860.6170.0000 | | | | | | 686.000,00 |
| 3 DESPESAS CORREN | | | | | | 686.000,00 | |
| 1 PESSOAL E ENCARGOS SOCIAIS | | | | | 165.000,00 | | |
| VENCIMENTOS E VANTAGENS FIXAS - PESSOAL CIVIL | | | 3.1.90.11.00 | 150.000,00 | | | |
| OBRIGAÇÕES PATRONAIS - INTRA-ORÇAMENTÁRIO | | | 3.1.91.13.00 | 15.000,00 | | | |
| 3 OUTRAS DESPESAS CORRENTES | | | | | 521.000,00 | | |
| Outros Benefícios Assistenciais do servidor e do militar | | | 3.3.90.08.00 | 3.000,00 | | | |
| DIÁRIAS - CIVIL | | | 3.3.90.14.00 | 5.000,00 | | | |
| DIÁRIAS - CIVIL | | | 3.3.90.14.00 | 5.000,00 | | | |
| MATERIAL DE CONSUMO | | | 3.3.90.30.00 | 60.000,00 | | | |
| MATERIAL DE CONSUMO | | | 3.3.90.30.00 | 30.000,00 | | | |
| Material, Bem ou Serviço para Distribuição Gratuita | | | 3.3.90.32.00 | 10.000,00 | | | |
| Material, Bem ou Serviço para Distribuição Gratuita | | | 3.3.90.32.00 | 1.000,00 | | | |
| OUTROS SERVIÇOS DE TERCEIROS - PESSOA FÍSICA | | | 3.3.90.36.00 | 100.000,00 | | | |
| OUTROS SERVIÇOS DE TERCEIROS - PESSOA FÍSICA | | | 3.3.90.36.00 | 46.000,00 | | | |
| OUTROS SERVIÇOS DE TERCEIROS - PESSOA JURÍDICA | | | 3.3.90.39.00 | 221.000,00 | | | |
| OUTROS SERVIÇOS DE TERCEIROS - PESSOA JURÍDICA | | | 3.3.90.39.00 | 40.000,00 | | | |
| Executar Rotinas Administrativas e Operacionais do Programa Bolsa Família e do Cadastro Único | 08.245.0860.6177.0000 | | | | | | 366.000,00 |
| 3 DESPESAS CORREN | | | | | | 366.000,00 | |

QUADRO AUXILIAR DE DETALHAMENTO DA DESPESA

| | | | | | | | | |
|---------|----|--|--|--|--|--|--|--|
| PODER | 90 | Entidades Supervisionadas | | | | | | |
| ORGÃO | 02 | Secretaria de Assistência Social e Cidadania | | | | | | |
| UNIDADE | 00 | Secretaria de Assistência Social e Cidadania | | | | | | |

| Aplicacao Programada | Proj/Ativ | Finalidade | Categoria | Detalhada | TotalGrupo | Total Categ. | Total Func. |
|---|-----------------------|-------------|--------------|------------|------------|--------------|-------------|
| | | F.R. - C.A. | | | | | |
| Executar Rotinas Administrativas e Operacionais do Programa Bolsa Família e do Cadastro Único | 08.245.0860.6177.0000 | | | | | | 366.000,00 |
| 3 DESPESAS CORRENTE | | | | | | 366.000,00 | |
| 3 OUTRAS DESPESAS CORRENTES | | | | | 366.000,00 | | |
| DIÁRIAS - CIVIL | | | 3.3.90.14.00 | 2.000,00 | | | |
| DIÁRIAS - CIVIL | | | 3.3.90.14.00 | 4.000,00 | | | |
| MATERIAL DE CONSUMO | | | 3.3.90.30.00 | 10.000,00 | | | |
| MATERIAL DE CONSUMO | | | 3.3.90.30.00 | 100.000,00 | | | |
| Material, Bem ou Serviço para Distribuição Gratuita | | | 3.3.90.32.00 | 5.000,00 | | | |
| Material, Bem ou Serviço para Distribuição Gratuita | | | 3.3.90.32.00 | 5.000,00 | | | |
| OUTROS SERVIÇOS DE TERCEIROS - PESSOA FÍSICA | | | 3.3.90.36.00 | 10.000,00 | | | |
| OUTROS SERVIÇOS DE TERCEIROS - PESSOA FÍSICA | | | 3.3.90.36.00 | 10.000,00 | | | |
| OUTROS SERVIÇOS DE TERCEIROS - PESSOA JURÍDICA | | | 3.3.90.39.00 | 73.000,00 | | | |
| OUTROS SERVIÇOS DE TERCEIROS - PESSOA JURÍDICA | | | 3.3.90.39.00 | 147.000,00 | | | |
| Executar Rotinas Administrativas e Operacionais da Política Habitacional | 08.245.0860.6178.0000 | | | | | | 265.000,00 |
| 3 DESPESAS CORRENTE | | | | | | 265.000,00 | |
| 3 OUTRAS DESPESAS CORRENTES | | | | | 265.000,00 | | |
| MATERIAL DE CONSUMO | | | 3.3.90.30.00 | 25.000,00 | | | |
| OUTROS SERVIÇOS DE TERCEIROS - PESSOA FÍSICA | | | 3.3.90.36.00 | 90.000,00 | | | |
| OUTROS SERVIÇOS DE TERCEIROS - PESSOA JURÍDICA | | | 3.3.90.39.00 | 150.000,00 | | | |
| Executar o Plano de Desenvolvimento Socioterritorial | 08.245.0860.6179.0000 | | | | | | 224.000,00 |
| 3 DESPESAS CORRENTE | | | | | | 224.000,00 | |
| 3 OUTRAS DESPESAS CORRENTES | | | | | 224.000,00 | | |
| OUTROS SERVIÇOS DE TERCEIROS - PESSOA FÍSICA | | | 3.3.90.36.00 | 74.000,00 | | | |
| OUTROS SERVIÇOS DE TERCEIROS - PESSOA JURÍDICA | | | 3.3.90.39.00 | 150.000,00 | | | |
| Executar Rotinas Administrativas e Operacionais do PROCAD - SUAS | 08.245.0860.6182.0000 | | | | | | 49.000,00 |
| 3 DESPESAS CORRENTE | | | | | | 49.000,00 | |
| 3 OUTRAS DESPESAS CORRENTES | | | | | 49.000,00 | | |
| MATERIAL DE CONSUMO | | | 3.3.90.30.00 | 9.000,00 | | | |
| OUTROS SERVIÇOS DE TERCEIROS - PESSOA FÍSICA | | | 3.3.90.36.00 | 10.000,00 | | | |
| OUTROS SERVIÇOS DE TERCEIROS - PESSOA JURÍDICA | | | 3.3.90.39.00 | 30.000,00 | | | |
| Melhorar a Infraestrutura da Proteção Social Especial | 08.245.0861.5171.0000 | | | | | | 17.400,00 |
| 4 DESPESAS DE CAPITAL | | | | | | 17.400,00 | |
| 4 INVESTIMENTOS | | | | | 17.400,00 | | |
| EQUIPAMENTOS E MATERIAL PERMANENTE | | | 4.4.90.52.00 | 10.000,00 | | | |
| EQUIPAMENTOS E MATERIAL PERMANENTE | | | 4.4.90.52.00 | 5.000,00 | | | |
| EQUIPAMENTOS E MATERIAL PERMANENTE | | | 4.4.90.52.00 | 2.400,00 | | | |
| Executar Rotinas Administrativas e Operacionais da Proteção Social Especial | 08.245.0861.6183.0000 | | | | | | 405.000,00 |
| 3 DESPESAS CORRENTE | | | | | | 405.000,00 | |

QUADRO AUXILIAR DE DETALHAMENTO DA DESPESA

| | | |
|---------|----|--|
| PODER | 90 | Entidades Supervisionadas |
| ORGÃO | 02 | Secretaria de Assistência Social e Cidadania |
| UNIDADE | 00 | Secretaria de Assistência Social e Cidadania |

| Aplicacao Programada | Proj/Ativ | Finalidade | Categoria | Detalhada | TotalGrupo | Total Categ. | Total Func. |
|---|-----------------------|------------|--------------|------------|------------|--------------|---------------|
| F.R. - C.A. | | | | | | | |
| Executar Rotinas Administrativas e Operacionais da Proteção Social Especial | 08.245.0861.6183.0000 | | | | | | 405.000,00 |
| 3 DESPESAS CORREN | | | | | | 405.000,00 | |
| 3 OUTRAS DESPESAS CORRENTES | | | | | 405.000,00 | | |
| MATERIAL DE CONSUMO | | | 3.3.90.30.00 | 100.000,00 | | | |
| MATERIAL DE CONSUMO | | | 3.3.90.30.00 | 34.000,00 | | | |
| MATERIAL DE CONSUMO | | | 3.3.90.30.00 | 80.000,00 | | | |
| OUTROS SERVIÇOS DE TERCEIROS - PESSOA FÍSICA | | | 3.3.90.36.00 | 30.000,00 | | | |
| OUTROS SERVIÇOS DE TERCEIROS - PESSOA FÍSICA | | | 3.3.90.36.00 | 20.000,00 | | | |
| OUTROS SERVIÇOS DE TERCEIROS - PESSOA JURÍDICA | | | 3.3.90.39.00 | 100.000,00 | | | |
| OUTROS SERVIÇOS DE TERCEIROS - PESSOA JURÍDICA | | | 3.3.90.39.00 | 12.000,00 | | | |
| OUTROS SERVIÇOS DE TERCEIROS - PESSOA JURÍDICA | | | 3.3.90.39.00 | 20.000,00 | | | |
| AUXÍLIO TRANSPORTE | | | 3.3.90.49.00 | 9.000,00 | | | |
| Melhorar a Infraestrutura da Política de Segurança Alimentar e Nutricional - PSAN | 08.306.0860.5161.0000 | | | | | | 150.000,00 |
| 4 DESPESAS DE CAPIT | | | | | | 150.000,00 | |
| 4 INVESTIMENTOS | | | | | 150.000,00 | | |
| EQUIPAMENTOS E MATERIAL PERMANENTE | | | 4.4.90.52.00 | 50.000,00 | | | |
| EQUIPAMENTOS E MATERIAL PERMANENTE | | | 4.4.90.52.00 | 100.000,00 | | | |
| Executar Rotinas Administrativas e Operacionais da Política de Segurança Alimentar e Nutricional - PSAN | 08.306.0860.6168.0000 | | | | | | 900.000,00 |
| 3 DESPESAS CORREN | | | | | | 900.000,00 | |
| 3 OUTRAS DESPESAS CORRENTES | | | | | 900.000,00 | | |
| MATERIAL DE CONSUMO | | | 3.3.90.30.00 | 78.000,00 | | | |
| MATERIAL DE CONSUMO | | | 3.3.90.30.00 | 600.000,00 | | | |
| OUTROS SERVIÇOS DE TERCEIROS - PESSOA FÍSICA | | | 3.3.90.36.00 | 32.000,00 | | | |
| OUTROS SERVIÇOS DE TERCEIROS - PESSOA FÍSICA | | | 3.3.90.36.00 | 100.000,00 | | | |
| OUTROS SERVIÇOS DE TERCEIROS - PESSOA JURÍDICA | | | 3.3.90.39.00 | 10.000,00 | | | |
| OUTROS SERVIÇOS DE TERCEIROS - PESSOA JURÍDICA | | | 3.3.90.39.00 | 80.000,00 | | | |
| Executar Rotinas Adminsitrativas e Operacionais da Política de Igualdade Racial | 08.422.0860.6176.0000 | | | | | | 50.000,00 |
| 3 DESPESAS CORREN | | | | | | 50.000,00 | |
| 3 OUTRAS DESPESAS CORRENTES | | | | | 50.000,00 | | |
| MATERIAL DE CONSUMO | | | 3.3.90.30.00 | 10.000,00 | | | |
| OUTROS SERVIÇOS DE TERCEIROS - PESSOA FÍSICA | | | 3.3.90.36.00 | 20.000,00 | | | |
| OUTROS SERVIÇOS DE TERCEIROS - PESSOA JURÍDICA | | | 3.3.90.39.00 | 20.000,00 | | | |
| Efetuar Pagamento de Sentenças Judiciais | 28.843.0858.0055.0000 | | | | | | 552.200,00 |
| 3 DESPESAS CORREN | | | | | | 552.200,00 | |
| 1 PESSOAL E ENCARGOS SOCIAIS | | | | | 552.200,00 | | |
| SENTENÇAS JUDICIAIS | | | 3.1.90.91.00 | 552.200,00 | | | |
| TOTAL | | | | | | | 15.410.000,00 |

QUADRO AUXILIAR DE DETALHAMENTO DA DESPESA

| | | |
|---------|----|--|
| PODER | 90 | Entidades Supervisionadas |
| ORGÃO | 05 | Instituto de Previd.dos Servidores Públicos de Serra Talhada |
| UNIDADE | 00 | IPPS |

| Aplicacao Programada | Proj/Ativ | Finalidade | Categoria | Detalhada | TotalGrupo | Total Categ. | Total Func. |
|----------------------|-----------|-------------|-----------|-----------|------------|--------------|-------------|
| | | F.R. - C.A. | | | | | |

| | | | | | |
|-----------------------------------|------------------------------------|-----------------------|----------|-----------|-----------|
| Melhorar a Infraestrutura do IPPS | | 09.122.0901.5189.0000 | | | 10.000,00 |
| 4 | DESPESAS DE CAPITAL | | | | 10.000,00 |
| 4 | INVESTIMENTOS | | | 10.000,00 | |
| | OBRAS E INSTALAÇÕES | 4.4.90.51.00 | 5.000,00 | | |
| | EQUIPAMENTOS E MATERIAL PERMANENTE | 4.4.90.52.00 | 5.000,00 | | |

| | | | | |
|---|--|-----------------------|------------|--------------|
| Executar Rotinas Administrativas e Operacionais do IPPS | | 09.122.0901.6238.0000 | | 1.393.000,00 |
| 3 | DESPESAS CORREN | | | 1.393.000,00 |
| 1 | PESSOAL E ENCARGOS SOCIAIS | | | 613.000,00 |
| | CONTRATAÇÃO POR TEMPO DETERMINADO | 3.1.90.04.00 | 5.000,00 | |
| | VENCIMENTOS E VANTAGENS FIXAS - PESSOAL CIVIL | 3.1.90.11.00 | 600.000,00 | |
| | OBRIGAÇÕES PATRONAIS | 3.1.90.13.00 | 1.000,00 | |
| | DESPESAS DE EXERCÍCIOS ANTERIORES | 3.1.90.92.00 | 1.000,00 | |
| | INDENIZAÇÕES E RESTITUIÇÕES TRABALHISTAS | 3.1.90.94.00 | 6.000,00 | |
| 3 | OUTRAS DESPESAS CORRENTES | | | 780.000,00 |
| | DIÁRIAS - CIVIL | 3.3.90.14.00 | 40.000,00 | |
| | MATERIAL DE CONSUMO | 3.3.90.30.00 | 27.000,00 | |
| | PASSAGENS E DESPESAS COM LOCOMOÇÃO | 3.3.90.33.00 | 5.000,00 | |
| | SERVIÇOS DE CONSULTORIA | 3.3.90.35.00 | 416.000,00 | |
| | OUTROS SERVIÇOS DE TERCEIROS - PESSOA FÍSICA | 3.3.90.36.00 | 10.000,00 | |
| | OUTROS SERVIÇOS DE TERCEIROS - PESSOA JURÍDICA | 3.3.90.39.00 | 279.000,00 | |
| | DESPESAS DE EXERCÍCIOS ANTERIORES | 3.3.90.92.00 | 3.000,00 | |

| | | | | |
|--|-----------------------|--------------|---------------|---------------|
| Assegurar o Pessoal Inativo e Pensionista | 09.272.0901.6239.0000 | | | 50.415.000,00 |
| 3 DESPESAS CORREN | | | | 50.415.000,00 |
| 1 PESSOAL E ENCARGOS SOCIAIS | | | 50.404.000,00 | |
| Aposentadorias, Reserva Remunerada e Reformas | 3.1.90.01.00 | 100.000,00 | | |
| Aposentadorias, Reserva Remunerada e Reformas | 3.1.90.01.0044 | 982.000,00 | | |
| Pensões do RPPS e do Militar | 3.1.90.03.00 | 5.322.000,00 | | |
| 3 OUTRAS DESPESAS CORRENTES | | | 11.000,00 | |
| Outros Benefícios Assistenciais do servidor e do militar | 3.3.90.08.00 | 11.000,00 | | |

| | | | | | |
|--------------------------|-----------------------|--------------|------------|------------|------------|
| Amortizar Dívida Pública | 28.843.0901.0049.0000 | | | | 100.000,00 |
| 4 DESPESAS DE CAPIT | | | | | 100.000,00 |
| 6 AMORTIZAÇÃO DA DÍVIDA | | | | 100.000,00 | |
| SENTENÇAS JUDICIAIS | | 4.6.90.91.00 | 100.000,00 | | |

| | | | | | |
|---|-----------------------|--------------|------------|------------|------------|
| Efetuar Pagamento de Sentença Judiciais | 28.843.0901.0050.0000 | | | | 100.000,00 |
| 3 DESPESAS CORREN | | | | | 100.000,00 |
| 1 PESSOAL E ENCARGOS SOCIAIS | | | | 100.000,00 | |
| SENTENÇAS JUDICIAIS | | 3.1.90.91.00 | 100.000,00 | | |

| | |
|-------|---------------|
| TOTAL | 52.018.000,00 |
|-------|---------------|



PREFEITURA DE SERRA TALHADA

Rua Agostinho Nunes de Magalhães, 125 - CNPJ:10.282.945/0001-05

Orçamento Programa - Exercício de 2026

Página 61

QUADRO AUXILIAR DE DETALHAMENTO DA DESPESA

| | | |
|---------|----|---------------------------------------|
| PODER | 90 | Entidades Supervisionadas |
| ORGÃO | 06 | Fundo Municipal dos Direitos do Idoso |
| UNIDADE | 00 | Fundo Municipal dos Direitos do Idoso |

| Aplicacao Programada | Proj/Ativ | Finalidade | Categoria | Detalhada | TotalGrupo | Total Categ. | Total Func. |
|----------------------|-----------|-------------|-----------|-----------|------------|--------------|-------------|
| | | F.R. - C.A. | | | | | |

| | | | | | | | |
|--|--|--|--------------|-----------|-----------|-----------|-----------|
| Executar Rotinas Administrativas e Operacionais do FMI | 08.241.0862.6254.0000 | | | | | | 40.000,00 |
| 3 | DESPESAS CORREN | | | | | 40.000,00 | |
| 3 | OUTRAS DESPESAS CORRENTES | | | | 40.000,00 | | |
| | DIÁRIAS - CIVIL | | 3.3.90.14.00 | 1.000,00 | | | |
| | MATERIAL DE CONSUMO | | 3.3.90.30.00 | 1.000,00 | | | |
| | SERVIÇOS DE CONSULTORIA | | 3.3.90.35.00 | 19.000,00 | | | |
| | OUTROS SERVIÇOS DE TERCEIROS - PESSOA FÍSICA | | 3.3.90.36.00 | 1.000,00 | | | |
| | OUTROS SERVIÇOS DE TERCEIROS - PESSOA JURÍDICA | | 3.3.90.39.00 | 18.000,00 | | | |

| | | | | | | | |
|-------|--|--|--|--|--|--|-----------|
| TOTAL | | | | | | | 40.000,00 |
|-------|--|--|--|--|--|--|-----------|

QUADRO AUXILIAR DE DETALHAMENTO DA DESPESA

| | | |
|---------|----|--|
| PODER | 90 | Entidades Supervisionadas |
| ORGÃO | 07 | Fundo Municipal da Criança e Adolescente |
| UNIDADE | 00 | Fundo Municipal da Criança e Adolescente |

| Aplicacao Programada | Proj/Ativ | Finalidade F.R. - C.A. | Categoria | Detalhada | TotalGrupo | Total Categ. | Total Func. |
|----------------------|-----------|---------------------------|-----------|-----------|------------|--------------|-------------|
|----------------------|-----------|---------------------------|-----------|-----------|------------|--------------|-------------|

| | | | | |
|--|--|-----------------------|-----------|-----------|
| Executar Rotinas Administrativas e Operacionais do FMDCA | | 08.243.0863.6255.0000 | | 43.000,00 |
| 3 | DESPESAS CORREN' | | | 43.000,00 |
| 3 | OUTRAS DESPESAS CORRENTES | | 43.000,00 | |
| | DIÁRIAS - CIVIL | 3.3.90.14.00 | 1.000,00 | |
| | MATERIAL DE CONSUMO | 3.3.90.30.00 | 1.000,00 | |
| | SERVIÇOS DE CONSULTORIA | 3.3.90.35.00 | 25.000,00 | |
| | OUTROS SERVIÇOS DE TERCEIROS - PESSOA FÍSICA | 3.3.90.36.00 | 1.000,00 | |
| | OUTROS SERVIÇOS DE TERCEIROS - PESSOA JURÍDICA | 3.3.90.39.00 | 15.000,00 | |

| | |
|-------|-----------|
| TOTAL | 43.000,00 |
|-------|-----------|

QUADRO AUXILIAR DE DETALHAMENTO DA DESPESA

| | | |
|---------|----|----------------------------|
| PODER | 90 | Entidades Supervisionadas |
| ORGÃO | 08 | Fundo Municipal de Cultura |
| UNIDADE | 00 | Fundo Municipal de Cultura |

| Aplicacao Programada | Proj/Ativ | Finalidade | Categoria | Detalhada | TotalGrupo | Total Categ. | Total Func. |
|--|-----------------------|-------------|--------------|------------|------------|--------------|-------------|
| | | F.R. - C.A. | | | | | |
| Incentivar as Mais Diversas Formas de Expressões Culturais | 13.392.1311.6059.0000 | | | | | | 100.000,00 |
| 3 DESPESAS CORREN | | | | | | 100.000,00 | |
| 3 OUTRAS DESPESAS CORRENTES | | | | | 100.000,00 | | |
| OUTROS SERVIÇOS DE TERCEIROS -PESSOA JURÍDICA | | | 3.3.50.39.00 | 10.000,00 | | | |
| SUBVENÇÕES SOCIAIS | | | 3.3.50.43.00 | 10.000,00 | | | |
| OUTROS SERVIÇOS DE TERCEIROS - PESSOA FÍSICA | | | 3.3.90.36.00 | 10.000,00 | | | |
| OUTROS SERVIÇOS DE TERCEIROS - PESSOA JURÍDICA | | | 3.3.90.39.00 | 30.000,00 | | | |
| OUTROS AUXÍLIOS FINANCEIROS A PESSOA FÍSICA | | | 3.3.90.48.00 | 40.000,00 | | | |
| Fomentar Cultura Local por Meio da Política Nacional Aldir Blanc | 13.392.1311.6060.0000 | | | | | | 687.100,00 |
| 3 DESPESAS CORREN | | | | | | 687.100,00 | |
| 3 OUTRAS DESPESAS CORRENTES | | | | | 687.100,00 | | |
| CONTRIBUIÇÕES | | | 3.3.50.41.00 | 171.764,68 | | | |
| PREMIAÇÕES CULTURAIS, ARTÍSTICAS, CIENTÍFICAS, DESPORT | | | 3.3.90.31.00 | 71.774,50 | | | |
| OUTROS SERVIÇOS DE TERCEIROS - PESSOA FÍSICA | | | 3.3.90.36.00 | 42.716,25 | | | |
| OUTROS SERVIÇOS DE TERCEIROS - PESSOA JURÍDICA | | | 3.3.90.39.00 | 15.000,00 | | | |
| OUTROS AUXÍLIOS FINANCEIROS A PESSOA FÍSICA | | | 3.3.90.48.00 | 385.844,57 | | | |
| TOTAL | | | | | | | 787.100,00 |

QUADRO AUXILIAR DE DETALHAMENTO DA DESPESA

| | | |
|---------|----|--|
| PODER | 90 | Entidades Supervisionadas |
| ORGÃO | 09 | Fundo Municipal de Proteção ao Patrimônio Cultural |
| UNIDADE | 00 | Fundo Municipal de Proteção ao Patrimônio Cultural |

| Aplicacao Programada | Proj/Ativ | Finalidade | Categoria | Detalhada | TotalGrupo | Total Categ. | Total Func. |
|--|--|-------------|--------------|-----------|------------|--------------|-------------|
| | | F.R. - C.A. | | | | | |
| Conservação e Manutenção do Patrimônio Edificado e Artístico | 13.391.1316.5302.0000 | | | | | | 20.000,00 |
| 4 | DESPESAS DE CAPIT | | | | | 20.000,00 | |
| 4 | INVESTIMENTOS | | | | 20.000,00 | | |
| | OBRAS E INSTALAÇÕES | | 4.4.90.51.00 | 20.000,00 | | | |
| Acervo Municipal - Bens Culturais Protegidos | 13.391.1316.5303.0000 | | | | | | 20.000,00 |
| 4 | DESPESAS DE CAPIT | | | | | 20.000,00 | |
| 4 | INVESTIMENTOS | | | | 20.000,00 | | |
| | EQUIPAMENTOS E MATERIAL PERMANENTE | | 4.4.90.52.00 | 20.000,00 | | | |
| Pesquisa, Registro e Reconhecimento do Patrimônio Cultural Municipal | 13.391.1316.6232.0000 | | | | | | 20.000,00 |
| 3 | DESPESAS CORREN | | | | | 20.000,00 | |
| 3 | OUTRAS DESPESAS CORRENTES | | | | 20.000,00 | | |
| | OUTROS SERVIÇOS DE TERCEIROS - PESSOA FÍSICA | | 3.3.90.36.00 | 10.000,00 | | | |
| | OUTROS SERVIÇOS DE TERCEIROS - PESSOA JURÍDICA | | 3.3.90.39.00 | 10.000,00 | | | |
| TOTAL | | | | | | | 60.000,00 |

QUADRO AUXILIAR DE DETALHAMENTO DA DESPESA

| | | | | | | | | |
|---------|----|-----------------------------|--|--|--|--|--|--|
| PODER | 90 | Entidades Supervisionadas | | | | | | |
| ORGÃO | 12 | Fundo Municipal de Educação | | | | | | |
| UNIDADE | 01 | Secretaria de Educação | | | | | | |

| Aplicacao Programada | Proj/Ativ | Finalidade | Categoria | Detalhada | TotalGrupo | Total Categ. | Total Func. |
|---|-----------------------|-------------|--------------|--------------|--------------|--------------|--------------|
| | | F.R. - C.A. | | | | | |
| Assegurar a Alimentação Escolar de Qualidade | 12.306.1215.6000.0000 | | | | | | 5.000.000,00 |
| 3 DESPESAS CORREN | | | | | | 5.000.000,00 | |
| 3 OUTRAS DESPESAS CORRENTES | | | | | 5.000.000,00 | | |
| MATERIAL DE CONSUMO | | | 3.3.90.30.00 | 2.500.000,00 | | | |
| MATERIAL DE CONSUMO | | | 3.3.90.30.00 | 2.500.000,00 | | | |
| Incentivar a Aprendizagem com Equidade: Material Didático | 12.361.1215.6002.0000 | | | | | | 2.500.000,00 |
| 3 DESPESAS CORREN | | | | | | 2.500.000,00 | |
| 3 OUTRAS DESPESAS CORRENTES | | | | | 2.500.000,00 | | |
| MATERIAL DE CONSUMO | | | 3.3.90.30.00 | 100.000,00 | | | |
| MATERIAL DE CONSUMO | | | 3.3.90.30.00 | 100.000,00 | | | |
| MATERIAL DE CONSUMO | | | 3.3.90.30.00 | 200.000,00 | | | |
| Material, Bem ou Serviço para Distribuição Gratuita | | | 3.3.90.32.00 | 400.000,00 | | | |
| Material, Bem ou Serviço para Distribuição Gratuita | | | 3.3.90.32.00 | 400.000,00 | | | |
| Material, Bem ou Serviço para Distribuição Gratuita | | | 3.3.90.32.00 | 1.300.000,00 | | | |
| Garantir a execução do Programa Avança + Serra | 12.361.1215.6003.0000 | | | | | | 650.000,00 |
| 3 DESPESAS CORREN | | | | | | 650.000,00 | |
| 3 OUTRAS DESPESAS CORRENTES | | | | | 650.000,00 | | |
| PREMIAÇÕES CULTURAIS, ARTÍSTICAS, CIENTÍFICAS, DESPORT | | | 3.3.90.31.00 | 300.000,00 | | | |
| PREMIAÇÕES CULTURAIS, ARTÍSTICAS, CIENTÍFICAS, DESPORT | | | 3.3.90.31.00 | 50.000,00 | | | |
| PREMIAÇÕES CULTURAIS, ARTÍSTICAS, CIENTÍFICAS, DESPORT | | | 3.3.90.31.00 | 300.000,00 | | | |
| Promover a Educação Musical | 12.361.1215.6004.0000 | | | | | | 470.000,00 |
| 3 DESPESAS CORREN | | | | | | 370.000,00 | |
| 3 OUTRAS DESPESAS CORRENTES | | | | | 370.000,00 | | |
| MATERIAL DE CONSUMO | | | 3.3.90.30.00 | 120.000,00 | | | |
| MATERIAL DE CONSUMO | | | 3.3.90.30.00 | 10.000,00 | | | |
| MATERIAL DE CONSUMO | | | 3.3.90.30.00 | 20.000,00 | | | |
| OUTROS SERVIÇOS DE TERCEIROS - PESSOA FÍSICA | | | 3.3.90.36.00 | 50.000,00 | | | |
| OUTROS SERVIÇOS DE TERCEIROS - PESSOA FÍSICA | | | 3.3.90.36.00 | 20.000,00 | | | |
| OUTROS SERVIÇOS DE TERCEIROS - PESSOA FÍSICA | | | 3.3.90.36.00 | 40.000,00 | | | |
| OUTROS SERVIÇOS DE TERCEIROS - PESSOA JURÍDICA | | | 3.3.90.39.00 | 50.000,00 | | | |
| OUTROS SERVIÇOS DE TERCEIROS - PESSOA JURÍDICA | | | 3.3.90.39.00 | 20.000,00 | | | |
| OUTROS SERVIÇOS DE TERCEIROS - PESSOA JURÍDICA | | | 3.3.90.39.00 | 40.000,00 | | | |
| 4 DESPESAS DE CAPIT | | | | | | 100.000,00 | |
| 4 INVESTIMENTOS | | | | | 100.000,00 | | |
| EQUIPAMENTOS E MATERIAL PERMANENTE | | | 4.4.90.52.00 | 100.000,00 | | | |
| Educar com Dignidade: Fardamentos para Todos | 12.361.1215.6005.0000 | | | | | | 700.000,00 |
| 3 DESPESAS CORREN | | | | | | 700.000,00 | |
| 3 OUTRAS DESPESAS CORRENTES | | | | | 700.000,00 | | |
| MATERIAL DE CONSUMO | | | 3.3.90.30.00 | 100.000,00 | | | |
| Material, Bem ou Serviço para Distribuição Gratuita | | | 3.3.90.32.00 | 600.000,00 | | | |
| Desenvolver Projeto de Incentivo a Leitura | 12.361.1215.6006.0000 | | | | | | 450.000,00 |
| 3 DESPESAS CORREN | | | | | | 450.000,00 | |
| 3 OUTRAS DESPESAS CORRENTES | | | | | 450.000,00 | | |
| MATERIAL DE CONSUMO | | | 3.3.90.30.00 | 225.000,00 | | | |
| MATERIAL DE CONSUMO | | | 3.3.90.30.00 | 225.000,00 | | | |

QUADRO AUXILIAR DE DETALHAMENTO DA DESPESA

| | | | | | | | | |
|---------|----|-----------------------------|--|--|--|--|--|--|
| PODER | 90 | Entidades Supervisionadas | | | | | | |
| ORGÃO | 12 | Fundo Municipal de Educação | | | | | | |
| UNIDADE | 01 | Secretaria de Educação | | | | | | |

| Aplicacao Programada | Proj/Ativ | Finalidade | Categoria | Detalhada | TotalGrupo | Total Categ. | Total Func. |
|---|-----------------------|-------------|--------------|------------|------------|--------------|--------------|
| | | F.R. - C.A. | | | | | |
| Desenvolver Projeto de Incentivo a Leitura | 12.361.1215.6006.0000 | | | | | | 450.000,00 |
| Implementar Projetos com Temáticas Contemporâneas | 12.361.1215.6007.0000 | | | | | | 390.000,00 |
| 3 DESPESAS CORREN | | | | | | 390.000,00 | |
| 3 OUTRAS DESPESAS CORRENTES | | | | | 390.000,00 | | |
| MATERIAL DE CONSUMO | | | 3.3.90.30.00 | 50.000,00 | | | |
| MATERIAL DE CONSUMO | | | 3.3.90.30.00 | 10.000,00 | | | |
| MATERIAL DE CONSUMO | | | 3.3.90.30.00 | 30.000,00 | | | |
| OUTROS SERVIÇOS DE TERCEIROS - PESSOA FÍSICA | | | 3.3.90.36.00 | 100.000,00 | | | |
| OUTROS SERVIÇOS DE TERCEIROS - PESSOA FÍSICA | | | 3.3.90.36.00 | 20.000,00 | | | |
| OUTROS SERVIÇOS DE TERCEIROS - PESSOA FÍSICA | | | 3.3.90.36.00 | 30.000,00 | | | |
| OUTROS SERVIÇOS DE TERCEIROS - PESSOA JURÍDICA | | | 3.3.90.39.00 | 100.000,00 | | | |
| OUTROS SERVIÇOS DE TERCEIROS - PESSOA JURÍDICA | | | 3.3.90.39.00 | 20.000,00 | | | |
| OUTROS SERVIÇOS DE TERCEIROS - PESSOA JURÍDICA | | | 3.3.90.39.00 | 30.000,00 | | | |
| Implementar a Mediação das Relações Sociais e Institucionais com Equipes Multiprofissionais | 12.361.1215.6008.0000 | | | | | | 120.000,00 |
| 3 DESPESAS CORREN | | | | | | 120.000,00 | |
| 3 OUTRAS DESPESAS CORRENTES | | | | | 120.000,00 | | |
| MATERIAL DE CONSUMO | | | 3.3.90.30.00 | 20.000,00 | | | |
| OUTROS SERVIÇOS DE TERCEIROS - PESSOA FÍSICA | | | 3.3.90.36.00 | 50.000,00 | | | |
| OUTROS SERVIÇOS DE TERCEIROS - PESSOA JURÍDICA | | | 3.3.90.39.00 | 50.000,00 | | | |
| Potencializar a Prática Esportiva Escolar | 12.361.1215.6009.0000 | | | | | | 170.000,00 |
| 3 DESPESAS CORREN | | | | | | 170.000,00 | |
| 3 OUTRAS DESPESAS CORRENTES | | | | | 170.000,00 | | |
| MATERIAL DE CONSUMO | | | 3.3.90.30.00 | 10.000,00 | | | |
| MATERIAL DE CONSUMO | | | 3.3.90.30.00 | 20.000,00 | | | |
| MATERIAL DE CONSUMO | | | 3.3.90.30.00 | 10.000,00 | | | |
| OUTROS SERVIÇOS DE TERCEIROS - PESSOA FÍSICA | | | 3.3.90.36.00 | 30.000,00 | | | |
| OUTROS SERVIÇOS DE TERCEIROS - PESSOA FÍSICA | | | 3.3.90.36.00 | 40.000,00 | | | |
| OUTROS SERVIÇOS DE TERCEIROS - PESSOA FÍSICA | | | 3.3.90.36.00 | 30.000,00 | | | |
| OUTROS SERVIÇOS DE TERCEIROS - PESSOA JURÍDICA | | | 3.3.90.39.00 | 10.000,00 | | | |
| OUTROS SERVIÇOS DE TERCEIROS - PESSOA JURÍDICA | | | 3.3.90.39.00 | 10.000,00 | | | |
| OUTROS SERVIÇOS DE TERCEIROS - PESSOA JURÍDICA | | | 3.3.90.39.00 | 10.000,00 | | | |
| Implementar Educação Antirracista e Étnico-Cultural | 12.361.1215.6010.0000 | | | | | | 160.000,00 |
| 3 DESPESAS CORREN | | | | | | 160.000,00 | |
| 3 OUTRAS DESPESAS CORRENTES | | | | | 160.000,00 | | |
| MATERIAL DE CONSUMO | | | 3.3.90.30.00 | 10.000,00 | | | |
| MATERIAL DE CONSUMO | | | 3.3.90.30.00 | 10.000,00 | | | |
| MATERIAL DE CONSUMO | | | 3.3.90.30.00 | 20.000,00 | | | |
| OUTROS SERVIÇOS DE TERCEIROS - PESSOA FÍSICA | | | 3.3.90.36.00 | 10.000,00 | | | |
| OUTROS SERVIÇOS DE TERCEIROS - PESSOA FÍSICA | | | 3.3.90.36.00 | 10.000,00 | | | |
| OUTROS SERVIÇOS DE TERCEIROS - PESSOA FÍSICA | | | 3.3.90.36.00 | 40.000,00 | | | |
| OUTROS SERVIÇOS DE TERCEIROS - PESSOA JURÍDICA | | | 3.3.90.39.00 | 10.000,00 | | | |
| OUTROS SERVIÇOS DE TERCEIROS - PESSOA JURÍDICA | | | 3.3.90.39.00 | 10.000,00 | | | |
| OUTROS SERVIÇOS DE TERCEIROS - PESSOA JURÍDICA | | | 3.3.90.39.00 | 40.000,00 | | | |
| Ampliar a Oferta de Vagas Para o Ensino em Tempo Integral | 12.361.1215.6214.0000 | | | | | | 3.400.000,00 |

QUADRO AUXILIAR DE DETALHAMENTO DA DESPESA

| | | |
|---------|----|-----------------------------|
| PODER | 90 | Entidades Supervisionadas |
| ORGÃO | 12 | Fundo Municipal de Educação |
| UNIDADE | 01 | Secretaria de Educação |

| Aplicacao Programada | Proj/Ativ | Finalidade | Categoria | Detalhada | TotalGrupo | Total Categ. | Total Func. |
|----------------------|-----------|------------|-----------|-----------|------------|--------------|-------------|
| F.R. - C.A. | | | | | | | |

| | | | | | | | |
|---|-----------------------|--|--|--|--|--|--------------|
| Ampliar a Oferta de Vagas Para o Ensino em Tempo Integral | 12.361.1215.6214.0000 | | | | | | 3.400.000,00 |
|---|-----------------------|--|--|--|--|--|--------------|

| | | | | | | | |
|---|--|--------------|------------|--|--------------|--------------|--|
| 3 | DESPESAS CORREN | | | | | 2.800.000,00 | |
| 3 | OUTRAS DESPESAS CORRENTES | | | | 2.800.000,00 | | |
| | MATERIAL DE CONSUMO | 3.3.90.30.00 | 100.000,00 | | | | |
| | MATERIAL DE CONSUMO | 3.3.90.30.00 | 200.000,00 | | | | |
| | MATERIAL DE CONSUMO | 3.3.90.30.00 | 400.000,00 | | | | |
| | OUTROS SERVIÇOS DE TERCEIROS - PESSOA FÍSICA | 3.3.90.36.00 | 150.000,00 | | | | |
| | OUTROS SERVIÇOS DE TERCEIROS - PESSOA FÍSICA | 3.3.90.36.00 | 500.000,00 | | | | |
| | OUTROS SERVIÇOS DE TERCEIROS - PESSOA FÍSICA | 3.3.90.36.00 | 500.000,00 | | | | |
| | OUTROS SERVIÇOS DE TERCEIROS - PESSOA JURÍDICA | 3.3.90.39.00 | 150.000,00 | | | | |
| | OUTROS SERVIÇOS DE TERCEIROS - PESSOA JURÍDICA | 3.3.90.39.00 | 300.000,00 | | | | |
| | OUTROS SERVIÇOS DE TERCEIROS - PESSOA JURÍDICA | 3.3.90.39.00 | 500.000,00 | | | | |
| 4 | DESPESAS DE CAPIT | | | | | 600.000,00 | |
| 4 | INVESTIMENTOS | | | | 600.000,00 | | |
| | EQUIPAMENTOS E MATERIAL PERMANENTE | 4.4.90.52.00 | 100.000,00 | | | | |
| | EQUIPAMENTOS E MATERIAL PERMANENTE | 4.4.90.52.00 | 200.000,00 | | | | |
| | EQUIPAMENTOS E MATERIAL PERMANENTE | 4.4.90.52.00 | 300.000,00 | | | | |

| | | | | | | | |
|--|-----------------------|--|--|--|--|--|--------------|
| Garantir a Execução das Rotinas Administrativas e Operacionais do Programa Educa Serra | 12.361.1216.6018.0000 | | | | | | 1.978.000,00 |
|--|-----------------------|--|--|--|--|--|--------------|

| | | | | | | | |
|---|--|--------------|------------|--|--------------|--------------|--|
| 3 | DESPESAS CORREN | | | | | 1.978.000,00 | |
| 3 | OUTRAS DESPESAS CORRENTES | | | | 1.978.000,00 | | |
| | MATERIAL DE CONSUMO | 3.3.90.30.00 | 50.000,00 | | | | |
| | MATERIAL DE CONSUMO | 3.3.90.30.00 | 400.000,00 | | | | |
| | MATERIAL DE CONSUMO | 3.3.90.30.00 | 28.000,00 | | | | |
| | MATERIAL DE CONSUMO | 3.3.90.30.00 | 400.000,00 | | | | |
| | OUTROS SERVIÇOS DE TERCEIROS - PESSOA FÍSICA | 3.3.90.36.00 | 150.000,00 | | | | |
| | OUTROS SERVIÇOS DE TERCEIROS - PESSOA FÍSICA | 3.3.90.36.00 | 300.000,00 | | | | |
| | OUTROS SERVIÇOS DE TERCEIROS - PESSOA FÍSICA | 3.3.90.36.00 | 100.000,00 | | | | |
| | OUTROS SERVIÇOS DE TERCEIROS - PESSOA JURÍDICA | 3.3.90.39.00 | 150.000,00 | | | | |
| | OUTROS SERVIÇOS DE TERCEIROS - PESSOA JURÍDICA | 3.3.90.39.00 | 300.000,00 | | | | |
| | OUTROS SERVIÇOS DE TERCEIROS - PESSOA JURÍDICA | 3.3.90.39.00 | 100.000,00 | | | | |

| | | | | | | | |
|---|-----------------------|--|--|--|--|--|-----------|
| Executar Rotinas Administrativas e Operacionais dos Conselhos | 12.361.1221.6012.0000 | | | | | | 70.000,00 |
|---|-----------------------|--|--|--|--|--|-----------|

| | | | | | | | |
|---|--|--------------|-----------|--|-----------|-----------|--|
| 3 | DESPESAS CORREN | | | | | 70.000,00 | |
| 3 | OUTRAS DESPESAS CORRENTES | | | | 70.000,00 | | |
| | MATERIAL DE CONSUMO | 3.3.90.30.00 | 20.000,00 | | | | |
| | OUTROS SERVIÇOS DE TERCEIROS - PESSOA FÍSICA | 3.3.90.36.00 | 30.000,00 | | | | |
| | OUTROS SERVIÇOS DE TERCEIROS - PESSOA JURÍDICA | 3.3.90.39.00 | 20.000,00 | | | | |

| | | | | | | | |
|---|-----------------------|--|--|--|--|--|------------|
| Fortalecer a Gestão Democrática e Participativa | 12.361.1221.6013.0000 | | | | | | 300.000,00 |
|---|-----------------------|--|--|--|--|--|------------|

| | | | | | | | |
|---|-----------------|--|--|--|--|------------|--|
| 3 | DESPESAS CORREN | | | | | 300.000,00 | |
|---|-----------------|--|--|--|--|------------|--|

QUADRO AUXILIAR DE DETALHAMENTO DA DESPESA

| | | | | | | | | |
|---------|----|-----------------------------|--|--|--|--|--|--|
| PODER | 90 | Entidades Supervisionadas | | | | | | |
| ORGÃO | 12 | Fundo Municipal de Educação | | | | | | |
| UNIDADE | 01 | Secretaria de Educação | | | | | | |

| Aplicacao Programada | Proj/Ativ | Finalidade | Categoria | Detalhada | TotalGrupo | Total Categ. | Total Func. |
|---|-----------------------|-------------|--------------|--------------|--------------|----------------|----------------|
| | | F.R. - C.A. | | | | | |
| Fortalecer a Gestão Democrática e Participativa | 12.361.1221.6013.0000 | | | | | | 300.000,00 |
| 3 DESPESAS CORREN | | | | | | 300.000,00 | |
| 3 OUTRAS DESPESAS CORRENTES | | | | | 300.000,00 | | |
| MATERIAL DE CONSUMO | | | 3.3.90.30.00 | 20.000,00 | | | |
| MATERIAL DE CONSUMO | | | 3.3.90.30.00 | 10.000,00 | | | |
| MATERIAL DE CONSUMO | | | 3.3.90.30.00 | 20.000,00 | | | |
| OUTROS SERVIÇOS DE TERCEIROS - PESSOA FÍSICA | | | 3.3.90.36.00 | 80.000,00 | | | |
| OUTROS SERVIÇOS DE TERCEIROS - PESSOA FÍSICA | | | 3.3.90.36.00 | 30.000,00 | | | |
| OUTROS SERVIÇOS DE TERCEIROS - PESSOA FÍSICA | | | 3.3.90.36.00 | 40.000,00 | | | |
| OUTROS SERVIÇOS DE TERCEIROS - PESSOA JURÍDICA | | | 3.3.90.39.00 | 50.000,00 | | | |
| OUTROS SERVIÇOS DE TERCEIROS - PESSOA JURÍDICA | | | 3.3.90.39.00 | 10.000,00 | | | |
| OUTROS SERVIÇOS DE TERCEIROS - PESSOA JURÍDICA | | | 3.3.90.39.00 | 40.000,00 | | | |
| Melhorar a Infraestrutura Física do Ensino Fundamental | 12.361.1223.5001.0000 | | | | | | 9.500.000,00 |
| 4 DESPESAS DE CAPIT | | | | | | 9.500.000,00 | |
| 4 INVESTIMENTOS | | | | | 9.500.000,00 | | |
| OBRAS E INSTALAÇÕES | | | 4.4.90.51.00 | 1.900.000,00 | | | |
| OBRAS E INSTALAÇÕES | | | 4.4.90.51.00 | 1.000.000,00 | | | |
| OBRAS E INSTALAÇÕES | | | 4.4.90.51.00 | 100.000,00 | | | |
| OBRAS E INSTALAÇÕES | | | 4.4.90.51.00 | 500.000,00 | | | |
| OBRAS E INSTALAÇÕES | | | 4.4.90.51.00 | 3.000.000,00 | | | |
| EQUIPAMENTOS E MATERIAL PERMANENTE | | | 4.4.90.52.00 | 1.150.000,00 | | | |
| EQUIPAMENTOS E MATERIAL PERMANENTE | | | 4.4.90.52.00 | 500.000,00 | | | |
| EQUIPAMENTOS E MATERIAL PERMANENTE | | | 4.4.90.52.00 | 100.000,00 | | | |
| EQUIPAMENTOS E MATERIAL PERMANENTE | | | 4.4.90.52.00 | 250.000,00 | | | |
| EQUIPAMENTOS E MATERIAL PERMANENTE | | | 4.4.90.52.00 | 1.000.000,00 | | | |
| Modernizar a Biblioteca Municipal | 12.361.1223.5003.0000 | | | | | | 120.000,00 |
| 4 DESPESAS DE CAPIT | | | | | | 120.000,00 | |
| 4 INVESTIMENTOS | | | | | 120.000,00 | | |
| EQUIPAMENTOS E MATERIAL PERMANENTE | | | 4.4.90.52.00 | 120.000,00 | | | |
| Manter Casa do Estudante de Serra Talhada | 12.361.1223.6015.0000 | | | | | | 360.000,00 |
| 3 DESPESAS CORREN | | | | | | 360.000,00 | |
| 3 OUTRAS DESPESAS CORRENTES | | | | | 360.000,00 | | |
| MATERIAL DE CONSUMO | | | 3.3.90.30.00 | 10.000,00 | | | |
| OUTROS SERVIÇOS DE TERCEIROS - PESSOA FÍSICA | | | 3.3.90.36.00 | 10.000,00 | | | |
| OUTROS SERVIÇOS DE TERCEIROS - PESSOA JURÍDICA | | | 3.3.90.39.00 | 340.000,00 | | | |
| Executar Rotinas Administrativas e Operacionais da Biblioteca Municipal | 12.361.1223.6016.0000 | | | | | | 120.000,00 |
| 3 DESPESAS CORREN | | | | | | 120.000,00 | |
| 3 OUTRAS DESPESAS CORRENTES | | | | | 120.000,00 | | |
| MATERIAL DE CONSUMO | | | 3.3.90.30.00 | 30.000,00 | | | |
| OUTROS SERVIÇOS DE TERCEIROS - PESSOA FÍSICA | | | 3.3.90.36.00 | 40.000,00 | | | |
| OUTROS SERVIÇOS DE TERCEIROS - PESSOA JURÍDICA | | | 3.3.90.39.00 | 50.000,00 | | | |
| Executar Rotinas Administrativas e Operacionais da Rede Municipal | 12.361.1223.6017.0000 | | | | | | 109.282.000,00 |
| 3 DESPESAS CORREN | | | | | | 109.282.000,00 | |

QUADRO AUXILIAR DE DETALHAMENTO DA DESPESA

| | | | | | | | | |
|---------|----|-----------------------------|--|--|--|--|--|--|
| PODER | 90 | Entidades Supervisionadas | | | | | | |
| ORGÃO | 12 | Fundo Municipal de Educação | | | | | | |
| UNIDADE | 01 | Secretaria de Educação | | | | | | |

| Aplicacao Programada | Proj/Ativ | Finalidade | Categoria | Detalhada | TotalGrupo | Total Categ. | Total Func. |
|---|--|-------------|--------------|---------------|---------------|----------------|----------------|
| | | F.R. - C.A. | | | | | |
| Executar Rotinas Administrativas e Operacionais da Rede Municipal | 12.361.1223.6017.0000 | | | | | | 109.282.000,00 |
| 3 | DESPESAS CORREN | | | | | 109.282.000,00 | |
| 1 | PESSOAL E ENCARGOS SOCIAIS | | | | 85.882.000,00 | | |
| | CONTRATAÇÃO POR TEMPO DETERMINADO | | 3.1.90.04.00 | 30.000.000,00 | | | |
| | VENCIMENTOS E VANTAGENS FIXAS - PESSOAL CIVIL | | 3.1.90.11.00 | 611.000,00 | | | |
| | VENCIMENTOS E VANTAGENS FIXAS - PESSOAL CIVIL | | 3.1.90.11.00 | 18.000.000,00 | | | |
| | VENCIMENTOS E VANTAGENS FIXAS - PESSOAL CIVIL | | 3.1.90.11.00 | 11.000.000,00 | | | |
| | VENCIMENTOS E VANTAGENS FIXAS - PESSOAL CIVIL | | 3.1.90.11.00 | 8.360.000,00 | | | |
| | OBRIGAÇÕES PATRONAIS | | 3.1.90.13.00 | 44.000,00 | | | |
| | OBRIGAÇÕES PATRONAIS | | 3.1.90.13.00 | 4.000.000,00 | | | |
| | OUTRAS DESPESAS VARIÁVEIS - PESSOAL CIVIL | | 3.1.90.16.00 | 16.000,00 | | | |
| | INDENIZAÇÕES E RESTITUIÇÕES TRABALHISTAS | | 3.1.90.94.00 | 5.000,00 | | | |
| | RESSARCIMENTO DE DESPESAS DE PESSOAL REQUISITADO | | 3.1.90.96.00 | 27.000,00 | | | |
| | OBRIGAÇÕES PATRONAIS - INTRA-ORÇAMENTÁRIO | | 3.1.91.13.00 | 282.000,00 | | | |
| | OBRIGAÇÕES PATRONAIS - INTRA-ORÇAMENTÁRIO | | 3.1.91.13.00 | 13.500.000,00 | | | |
| | OBRIGAÇÕES PATRONAIS - INTRA-ORÇAMENTÁRIO | | 3.1.91.13.00 | 37.000,00 | | | |
| 2 | JUROS E ENCARGOS DA DÍVIDA | | | | | 18.000,00 | |
| | JUROS SOBRE A DÍVIDA POR CONTRATO - INTRA-ORÇAMENTAR | | 3.2.91.21.00 | 18.000,00 | | | |
| 3 | OUTRAS DESPESAS CORRENTES | | | | | 23.382.000,00 | |
| | Outros Benefícios Assistenciais do servidor e do militar | | 3.3.90.08.00 | 5.000,00 | | | |
| | Outros Benefícios Assistenciais do servidor e do militar | | 3.3.90.08.00 | 44.000,00 | | | |
| | DIÁRIAS - CIVIL | | 3.3.90.14.00 | 27.000,00 | | | |
| | DIÁRIAS - CIVIL | | 3.3.90.14.00 | 200.000,00 | | | |
| | AUXÍLIO FINANCEIRO A ESTUDANTE | | 3.3.90.18.00 | 1.000,00 | | | |
| | MATERIAL DE CONSUMO | | 3.3.90.30.00 | 600.000,00 | | | |
| | MATERIAL DE CONSUMO | | 3.3.90.30.00 | 5.000,00 | | | |
| | MATERIAL DE CONSUMO | | 3.3.90.30.00 | 1.600.000,00 | | | |
| | MATERIAL DE CONSUMO | | 3.3.90.30.00 | 400.000,00 | | | |
| | MATERIAL DE CONSUMO | | 3.3.90.30.00 | 1.000.000,00 | | | |
| | MATERIAL DE CONSUMO | | 3.3.90.30.00 | 1.200.000,00 | | | |
| | PASSAGENS E DESPESAS COM LOCOMOÇÃO | | 3.3.90.33.00 | 11.000,00 | | | |
| | PASSAGENS E DESPESAS COM LOCOMOÇÃO | | 3.3.90.33.00 | 30.000,00 | | | |
| | SERVIÇOS DE CONSULTORIA | | 3.3.90.35.00 | 4.000,00 | | | |
| | OUTROS SERVIÇOS DE TERCEIROS - PESSOA FÍSICA | | 3.3.90.36.00 | 135.000,00 | | | |
| | OUTROS SERVIÇOS DE TERCEIROS - PESSOA FÍSICA | | 3.3.90.36.00 | 300.000,00 | | | |
| | OUTROS SERVIÇOS DE TERCEIROS - PESSOA FÍSICA | | 3.3.90.36.00 | 20.000,00 | | | |
| | OUTROS SERVIÇOS DE TERCEIROS - PESSOA FÍSICA | | 3.3.90.36.00 | 64.000,00 | | | |
| | OUTROS SERVIÇOS DE TERCEIROS - PESSOA JURÍDICA | | 3.3.90.39.00 | 3.800.000,00 | | | |
| | OUTROS SERVIÇOS DE TERCEIROS - PESSOA JURÍDICA | | 3.3.90.39.00 | 1.000,00 | | | |
| | OUTROS SERVIÇOS DE TERCEIROS - PESSOA JURÍDICA | | 3.3.90.39.00 | 1.500.000,00 | | | |
| | OUTROS SERVIÇOS DE TERCEIROS - PESSOA JURÍDICA | | 3.3.90.39.00 | 30.000,00 | | | |
| | OUTROS SERVIÇOS DE TERCEIROS - PESSOA JURÍDICA | | 3.3.90.39.00 | 4.500.000,00 | | | |
| | OUTROS SERVIÇOS DE TERCEIROS - PESSOA JURÍDICA | | 3.3.90.39.00 | 3.500.000,00 | | | |
| | OBRIGAÇÕES TRIBUTÁRIAS E CONTRIBUTIVAS | | 3.3.90.47.00 | 28.000,00 | | | |
| | OBRIGAÇÕES TRIBUTÁRIAS E CONTRIBUTIVAS | | 3.3.90.47.00 | 5.000,00 | | | |
| | OUTROS AUXÍLIOS FINANCEIROS A PESSOA FÍSICA | | 3.3.90.48.00 | 900.000,00 | | | |
| | OUTROS AUXÍLIOS FINANCEIROS A PESSOA FÍSICA | | 3.3.90.48.00 | 1.800.000,00 | | | |
| | AUXÍLIO TRANSPORTE | | 3.3.90.49.00 | 22.000,00 | | | |
| | AUXÍLIO TRANSPORTE | | 3.3.90.49.00 | 1.600.000,00 | | | |
| | DESPESAS DE EXERCÍCIOS ANTERIORES | | 3.3.90.92.00 | 5.000,00 | | | |
| | DESPESAS DE EXERCÍCIOS ANTERIORES | | 3.3.90.92.00 | 3.000,00 | | | |
| | INDENIZAÇÕES E RESTITUIÇÕES | | 3.3.90.93.00 | 42.000,00 | | | |

QUADRO AUXILIAR DE DETALHAMENTO DA DESPESA

| | | |
|---------|----|-----------------------------|
| PODER | 90 | Entidades Supervisionadas |
| ORGÃO | 12 | Fundo Municipal de Educação |
| UNIDADE | 01 | Secretaria de Educação |

| Aplicacao Programada | Proj/Ativ | Finalidade | Categoria | Detalhada | TotalGrupo | Total Categ. | Total Func. |
|----------------------|-----------|------------|-----------|-----------|------------|--------------|-------------|
| F.R. - C.A. | | | | | | | |

| | | | | | | | |
|---|-----------------------|--|--|--|--|--|----------------|
| Executar Rotinas Administrativas e Operacionais da Rede Municipal | 12.361.1223.6017.0000 | | | | | | 109.282.000,00 |
|---|-----------------------|--|--|--|--|--|----------------|

| | | | | | | | |
|--|-----------------------|--|--|--|--|--|--------------|
| Melhorar a Infraestrutura Física e Pedagógica da Educação Infantil | 12.365.1214.5000.0000 | | | | | | 2.900.000,00 |
|--|-----------------------|--|--|--|--|--|--------------|

| | | | | | | | |
|---|------------------------------------|--------------|--------------|--|--|--------------|--|
| 4 | DESPESAS DE CAPIT | | | | | 2.900.000,00 | |
| 4 | INVESTIMENTOS | | | | | 2.900.000,00 | |
| | OBRAS E INSTALAÇÕES | 4.4.90.51.00 | 1.000.000,00 | | | | |
| | OBRAS E INSTALAÇÕES | 4.4.90.51.00 | 300.000,00 | | | | |
| | OBRAS E INSTALAÇÕES | 4.4.90.51.00 | 100.000,00 | | | | |
| | OBRAS E INSTALAÇÕES | 4.4.90.51.00 | 400.000,00 | | | | |
| | EQUIPAMENTOS E MATERIAL PERMANENTE | 4.4.90.52.00 | 300.000,00 | | | | |
| | EQUIPAMENTOS E MATERIAL PERMANENTE | 4.4.90.52.00 | 200.000,00 | | | | |
| | EQUIPAMENTOS E MATERIAL PERMANENTE | 4.4.90.52.00 | 100.000,00 | | | | |
| | EQUIPAMENTOS E MATERIAL PERMANENTE | 4.4.90.52.00 | 500.000,00 | | | | |

| | | | | | | | |
|--|-----------------------|--|--|--|--|--|--------------|
| Executar Rotinas Administrativas e Operacionais Física e Pedagógica da Educação Infantil | 12.365.1214.6011.0000 | | | | | | 1.670.000,00 |
|--|-----------------------|--|--|--|--|--|--------------|

| | | | | | | | |
|---|--|--------------|------------|--|--|--------------|--|
| 3 | DESPESAS CORREN | | | | | 1.670.000,00 | |
| 3 | OUTRAS DESPESAS CORRENTES | | | | | 1.670.000,00 | |
| | MATERIAL DE CONSUMO | 3.3.90.30.00 | 100.000,00 | | | | |
| | MATERIAL DE CONSUMO | 3.3.90.30.00 | 200.000,00 | | | | |
| | MATERIAL DE CONSUMO | 3.3.90.30.00 | 745.000,00 | | | | |
| | OUTROS SERVIÇOS DE TERCEIROS - PESSOA FÍSICA | 3.3.90.36.00 | 100.000,00 | | | | |
| | OUTROS SERVIÇOS DE TERCEIROS - PESSOA FÍSICA | 3.3.90.36.00 | 200.000,00 | | | | |
| | OUTROS SERVIÇOS DE TERCEIROS - PESSOA FÍSICA | 3.3.90.36.00 | 100.000,00 | | | | |
| | OUTROS SERVIÇOS DE TERCEIROS - PESSOA JURÍDICA | 3.3.90.39.00 | 25.000,00 | | | | |
| | OUTROS SERVIÇOS DE TERCEIROS - PESSOA JURÍDICA | 3.3.90.39.00 | 100.000,00 | | | | |
| | OUTROS SERVIÇOS DE TERCEIROS - PESSOA JURÍDICA | 3.3.90.39.00 | 100.000,00 | | | | |

| | | | | | | | |
|---|-----------------------|--|--|--|--|--|---------------|
| Executar Rotinas Administrativas e Operacionais da Rede Municipal | 12.365.1223.6017.0000 | | | | | | 22.232.000,00 |
|---|-----------------------|--|--|--|--|--|---------------|

| | | | | | | | |
|---|--|--------------|---------------|--|--|---------------|--|
| 3 | DESPESAS CORREN | | | | | 22.232.000,00 | |
| 1 | PESSOAL E ENCARGOS SOCIAIS | | | | | 20.354.000,00 | |
| | CONTRATAÇÃO POR TEMPO DETERMINADO | 3.1.90.04.00 | 50.000,00 | | | | |
| | VENCIMENTOS E VANTAGENS FIXAS - PESSOAL CIVIL | 3.1.90.11.00 | 647.000,00 | | | | |
| | VENCIMENTOS E VANTAGENS FIXAS - PESSOAL CIVIL | 3.1.90.11.00 | 65.000,00 | | | | |
| | VENCIMENTOS E VANTAGENS FIXAS - PESSOAL CIVIL | 3.1.90.11.00 | 13.500.000,00 | | | | |
| | OBRIGAÇÕES PATRONAIS | 3.1.90.13.00 | 58.000,00 | | | | |
| | INDENIZAÇÕES E RESTITUIÇÕES TRABALHISTAS | 3.1.90.94.00 | 5.000,00 | | | | |
| | RESSARCIMENTO DE DESPESAS DE PESSOAL REQUISITADO | 3.1.90.96.00 | 29.000,00 | | | | |
| | OBRIGAÇÕES PATRONAIS - INTRA-ORÇAMENTÁRIO | 3.1.91.13.00 | 2.500.000,00 | | | | |
| | OBRIGAÇÕES PATRONAIS - INTRA-ORÇAMENTÁRIO | 3.1.91.13.00 | 3.500.000,00 | | | | |

QUADRO AUXILIAR DE DETALHAMENTO DA DESPESA

| | | | | | | | | |
|---------|----|-----------------------------|--|--|--|--|--|--|
| PODER | 90 | Entidades Supervisionadas | | | | | | |
| ORGÃO | 12 | Fundo Municipal de Educação | | | | | | |
| UNIDADE | 01 | Secretaria de Educação | | | | | | |

| Aplicacao Programada | Proj/Ativ | Finalidade | Categoria | Detalhada | TotalGrupo | Total Categ. | Total Func. |
|---|--|-------------|--------------|--------------|--------------|---------------|---------------|
| | | F.R. - C.A. | | | | | |
| Executar Rotinas Administrativas e Operacionais da Rede Municipal | 12.365.1223.6017.0000 | | | | | | 22.232.000,00 |
| 3 | DESPESAS CORREN | | | | | 22.232.000,00 | |
| 3 | OUTRAS DESPESAS CORRENTES | | | | 1.878.000,00 | | |
| | Outros Benefícios Assistenciais do servidor e do militar | | 3.3.90.08.00 | 30.000,00 | | | |
| | MATERIAL DE CONSUMO | | 3.3.90.30.00 | 120.000,00 | | | |
| | MATERIAL DE CONSUMO | | 3.3.90.30.00 | 216.000,00 | | | |
| | OUTROS SERVIÇOS DE TERCEIROS - PESSOA FÍSICA | | 3.3.90.36.00 | 85.000,00 | | | |
| | OUTROS SERVIÇOS DE TERCEIROS - PESSOA JURÍDICA | | 3.3.90.39.00 | 800.000,00 | | | |
| | OUTROS SERVIÇOS DE TERCEIROS - PESSOA JURÍDICA | | 3.3.90.39.00 | 122.000,00 | | | |
| | OBRIGAÇÕES TRIBUTÁRIAS E CONTRIBUTIVAS | | 3.3.90.47.00 | 2.000,00 | | | |
| | AUXÍLIO TRANSPORTE | | 3.3.90.49.00 | 500.000,00 | | | |
| | DESPESAS DE EXERCÍCIOS ANTERIORES | | 3.3.90.92.00 | 3.000,00 | | | |
| Executar Rotinas Administrativas e Operacionais da Rede Municipal | 12.366.1223.6017.0000 | | | | | | 2.513.000,00 |
| 3 | DESPESAS CORREN | | | | | 2.513.000,00 | |
| 1 | PESSOAL E ENCARGOS SOCIAIS | | | | 2.463.000,00 | | |
| | CONTRATAÇÃO POR TEMPO DETERMINADO | | 3.1.90.04.00 | 10.000,00 | | | |
| | VENCIMENTOS E VANTAGENS FIXAS - PESSOAL CIVIL | | 3.1.90.11.00 | 1.568.000,00 | | | |
| | OBRIGAÇÕES PATRONAIS | | 3.1.90.13.00 | 51.000,00 | | | |
| | OUTRAS DESPESAS VARIÁVEIS - PESSOAL CIVIL | | 3.1.90.16.00 | 2.000,00 | | | |
| | INDENIZAÇÕES E RESTITUIÇÕES TRABALHISTAS | | 3.1.90.94.00 | 5.000,00 | | | |
| | RESSARCIMENTO DE DESPESAS DE PESSOAL REQUISITADO | | 3.1.90.96.00 | 3.000,00 | | | |
| | OBRIGAÇÕES PATRONAIS - INTRA-ORÇAMENTÁRIO | | 3.1.91.13.00 | 824.000,00 | | | |
| 3 | OUTRAS DESPESAS CORRENTES | | | | 50.000,00 | | |
| | Outros Benefícios Assistenciais do servidor e do militar | | 3.3.90.08.00 | 1.000,00 | | | |
| | MATERIAL DE CONSUMO | | 3.3.90.30.00 | 1.000,00 | | | |
| | OUTROS SERVIÇOS DE TERCEIROS - PESSOA FÍSICA | | 3.3.90.36.00 | 5.000,00 | | | |
| | OUTROS SERVIÇOS DE TERCEIROS - PESSOA JURÍDICA | | 3.3.90.39.00 | 5.000,00 | | | |
| | OBRIGAÇÕES TRIBUTÁRIAS E CONTRIBUTIVAS | | 3.3.90.47.00 | 2.000,00 | | | |
| | AUXÍLIO TRANSPORTE | | 3.3.90.49.00 | 35.000,00 | | | |
| | DESPESAS DE EXERCÍCIOS ANTERIORES | | 3.3.90.92.00 | 1.000,00 | | | |
| Melhorar a Infraestrutura Física e Pedagógica da Educação Inclusiva | 12.367.1217.5002.0000 | | | | | | 350.000,00 |
| 4 | DESPESAS DE CAPIT | | | | | 350.000,00 | |
| 4 | INVESTIMENTOS | | | | 350.000,00 | | |
| | EQUIPAMENTOS E MATERIAL PERMANENTE | | 4.4.90.52.00 | 200.000,00 | | | |
| | EQUIPAMENTOS E MATERIAL PERMANENTE | | 4.4.90.52.00 | 50.000,00 | | | |
| | EQUIPAMENTOS E MATERIAL PERMANENTE | | 4.4.90.52.00 | 100.000,00 | | | |
| Executar Rotinas Administrativas e Operacionais da Educação Inclusiva | 12.367.1217.6019.0000 | | | | | | 600.000,00 |
| 3 | DESPESAS CORREN | | | | | 600.000,00 | |

QUADRO AUXILIAR DE DETALHAMENTO DA DESPESA

| | | |
|---------|----|-----------------------------|
| PODER | 90 | Entidades Supervisionadas |
| ORGÃO | 12 | Fundo Municipal de Educação |
| UNIDADE | 01 | Secretaria de Educação |

| Aplicacao Programada | Proj/Ativ | Finalidade | Categoria | Detalhada | TotalGrupo | Total Categ. | Total Func. |
|---|-----------------------|------------|--------------|--------------|--------------|--------------|----------------|
| F.R. - C.A. | | | | | | | |
| Executar Rotinas Administrativas e Operacionais da Educação Inclusiva | 12.367.1217.6019.0000 | | | | | | 600.000,00 |
| 3 DESPESAS CORREN | | | | | | 600.000,00 | |
| 3 OUTRAS DESPESAS CORRENTES | | | | | 600.000,00 | | |
| MATERIAL DE CONSUMO | | | 3.3.90.30.00 | 150.000,00 | | | |
| MATERIAL DE CONSUMO | | | 3.3.90.30.00 | 50.000,00 | | | |
| MATERIAL DE CONSUMO | | | 3.3.90.30.00 | 200.000,00 | | | |
| OUTROS SERVIÇOS DE TERCEIROS - PESSOA FÍSICA | | | 3.3.90.36.00 | 50.000,00 | | | |
| OUTROS SERVIÇOS DE TERCEIROS - PESSOA FÍSICA | | | 3.3.90.36.00 | 50.000,00 | | | |
| OUTROS SERVIÇOS DE TERCEIROS - PESSOA JURÍDICA | | | 3.3.90.39.00 | 50.000,00 | | | |
| OUTROS SERVIÇOS DE TERCEIROS - PESSOA JURÍDICA | | | 3.3.90.39.00 | 50.000,00 | | | |
| Efetuar Pagamento de Sentenças Judiciais | 28.843.1223.0034.0000 | | | | | | 1.999.000,00 |
| 3 DESPESAS CORREN | | | | | | 1.999.000,00 | |
| 1 PESSOAL E ENCARGOS SOCIAIS | | | | | 1.900.000,00 | | |
| SENTENÇAS JUDICIAIS | | | 3.1.90.91.00 | 1.900.000,00 | | | |
| 3 OUTRAS DESPESAS CORRENTES | | | | | 99.000,00 | | |
| SENTENÇAS JUDICIAIS | | | 3.3.90.91.00 | 99.000,00 | | | |
| Efetuar Pagamento de Amortização da Dívida Contratada | 28.843.1223.0035.0000 | | | | | | 400.000,00 |
| 4 DESPESAS DE CAPIT | | | | | | 400.000,00 | |
| 6 AMORTIZAÇÃO DA DÍVIDA | | | | | 400.000,00 | | |
| PRINCIPAL DA DÍVIDA CONTRATUAL RESGATADA | | | 4.6.90.71.00 | 50.000,00 | | | |
| PRINCIPAL DA DÍVIDA CONTRATUAL RESGATADA - INTRA-ORÇA | | | 4.6.91.71.00 | 350.000,00 | | | |
| Efetuar Pagamento de Indenização e Restituições | 28.843.1223.0036.0000 | | | | | | 100.000,00 |
| 3 DESPESAS CORREN | | | | | | 100.000,00 | |
| 3 OUTRAS DESPESAS CORRENTES | | | | | 100.000,00 | | |
| INDENIZAÇÕES E RESTITUIÇÕES | | | 3.3.90.93.00 | 100.000,00 | | | |
| TOTAL | | | | | | | 168.504.000,00 |

QUADRO AUXILIAR DE DETALHAMENTO DA DESPESA

| | | | | | | | | |
|---------|----|--|--|--|--|--|--|--|
| PODER | 90 | Entidades Supervisionadas | | | | | | |
| ORGÃO | 13 | Superintendência de Trânsito e Transporte de Serra Talhada | | | | | | |
| UNIDADE | 00 | Superintendência de Trânsito e Transporte de Serra Talhada | | | | | | |

| Aplicacao Programada | Proj/Ativ | Finalidade | Categoria | Detalhada | TotalGrupo | Total Categ. | Total Func. |
|--|-----------------------|-------------|--------------|--------------|--------------|--------------|--------------|
| | | F.R. - C.A. | | | | | |
| Melhorar a Infraestrutura da STTRANS | 04.122.2601.5190.0000 | | | | | | 370.000,00 |
| 4 DESPESAS DE CAPIT | | | | | | 370.000,00 | |
| 4 INVESTIMENTOS | | | | | 370.000,00 | | |
| EQUIPAMENTOS E MATERIAL PERMANENTE | | | 4.4.90.52.00 | 370.000,00 | | | |
| Executar Rotinas Administrativas e Operacionais da STTRANS | 04.122.2601.6240.0000 | | | | | | 4.073.500,00 |
| 3 DESPESAS CORREN | | | | | | 4.073.500,00 | |
| 1 PESSOAL E ENCARGOS SOCIAIS | | | | | 2.999.000,00 | | |
| CONTRATAÇÃO POR TEMPO DETERMINADO | | | 3.1.90.04.00 | 10.000,00 | | | |
| VENCIMENTOS E VANTAGENS FIXAS - PESSOAL CIVIL | | | 3.1.90.11.00 | 2.000.000,00 | | | |
| OBRIGAÇÕES PATRONAIS | | | 3.1.90.13.00 | 350.000,00 | | | |
| INDENIZAÇÕES E RESTITUIÇÕES TRABALHISTAS | | | 3.1.90.94.00 | 5.000,00 | | | |
| OBRIGAÇÕES PATRONAIS - INTRA-ORÇAMENTÁRIO | | | 3.1.91.13.00 | 634.000,00 | | | |
| 3 OUTRAS DESPESAS CORRENTES | | | | | 1.074.500,00 | | |
| CONTRIBUIÇÕES | | | 3.3.50.41.00 | 10.000,00 | | | |
| Outros Benefícios Assistenciais do servidor e do militar | | | 3.3.90.08.00 | 3.000,00 | | | |
| DIÁRIAS - CIVIL | | | 3.3.90.14.00 | 20.000,00 | | | |
| MATERIAL DE CONSUMO | | | 3.3.90.30.00 | 247.000,00 | | | |
| SERVIÇOS DE CONSULTORIA | | | 3.3.90.35.00 | 61.000,00 | | | |
| OUTROS SERVIÇOS DE TERCEIROS - PESSOA FÍSICA | | | 3.3.90.36.00 | 60.000,00 | | | |
| OUTROS SERVIÇOS DE TERCEIROS - PESSOA JURÍDICA | | | 3.3.90.39.00 | 583.500,00 | | | |
| OBRIGAÇÕES TRIBUTÁRIAS E CONTRIBUTIVAS | | | 3.3.90.47.00 | 2.000,00 | | | |
| AUXÍLIO TRANSPORTE | | | 3.3.90.49.00 | 84.000,00 | | | |
| DESPESAS DE EXERCÍCIOS ANTERIORES | | | 3.3.90.92.00 | 2.000,00 | | | |
| INDENIZAÇÕES E RESTITUIÇÕES | | | 3.3.90.93.00 | 2.000,00 | | | |
| Modernizar a Sinalização no Município | 26.782.1507.5194.0000 | | | | | | 160.000,00 |
| 4 DESPESAS DE CAPIT | | | | | | 160.000,00 | |
| 4 INVESTIMENTOS | | | | | 160.000,00 | | |
| EQUIPAMENTOS E MATERIAL PERMANENTE | | | 4.4.90.52.00 | 160.000,00 | | | |
| Melhorar a Infraestrutura da Mobilidade urbana | 26.782.1507.5195.0000 | | | | | | 345.000,00 |
| 4 DESPESAS DE CAPIT | | | | | | 345.000,00 | |
| 4 INVESTIMENTOS | | | | | 345.000,00 | | |
| OBRAS E INSTALAÇÕES | | | 4.4.90.51.00 | 345.000,00 | | | |
| Ampliar e Restaurar Ciclofaixas | 26.782.1507.5196.0000 | | | | | | 60.000,00 |
| 4 DESPESAS DE CAPIT | | | | | | 60.000,00 | |
| 4 INVESTIMENTOS | | | | | 60.000,00 | | |
| EQUIPAMENTOS E MATERIAL PERMANENTE | | | 4.4.90.52.00 | 60.000,00 | | | |
| Controle Viário no Município | 26.782.1507.6241.0000 | | | | | | 780.000,00 |
| 3 DESPESAS CORREN | | | | | | 780.000,00 | |
| 3 OUTRAS DESPESAS CORRENTES | | | | | 780.000,00 | | |
| MATERIAL DE CONSUMO | | | 3.3.90.30.00 | 150.000,00 | | | |
| OUTROS SERVIÇOS DE TERCEIROS - PESSOA FÍSICA | | | 3.3.90.36.00 | 150.000,00 | | | |
| OUTROS SERVIÇOS DE TERCEIROS - PESSOA JURÍDICA | | | 3.3.90.39.00 | 480.000,00 | | | |
| Gestão da Mobilidade Urbana | 26.782.1507.6242.0000 | | | | | | |

QUADRO AUXILIAR DE DETALHAMENTO DA DESPESA

| | | |
|---------|----|--|
| PODER | 90 | Entidades Supervisionadas |
| ORGÃO | 13 | Superintendência de Trânsito e Transporte de Serra Talhada |
| UNIDADE | 00 | Superintendência de Trânsito e Transporte de Serra Talhada |

| Aplicacao Programada | Proj/Ativ | Finalidade | Categoria | Detalhada | TotalGrupo | Total Categ. | Total Func. |
|--|--|-------------|--------------|------------|------------|--------------|-------------|
| | | F.R. - C.A. | | | | | |
| | | | | | | | 120.000,00 |
| 3 | DESPESAS CORREN | | | | | 120.000,00 | |
| 3 | OUTRAS DESPESAS CORRENTES | | | | 120.000,00 | | |
| | MATERIAL DE CONSUMO | | 3.3.90.30.00 | 30.000,00 | | | |
| | OUTROS SERVIÇOS DE TERCEIROS - PESSOA FÍSICA | | 3.3.90.36.00 | 30.000,00 | | | |
| | OUTROS SERVIÇOS DE TERCEIROS - PESSOA JURÍDICA | | 3.3.90.39.00 | 60.000,00 | | | |
| Realizar Campanhas Educativas 26.782.1507.6243.0000 | | | | | | | 60.000,00 |
| 3 | DESPESAS CORREN | | | | | 60.000,00 | |
| 3 | OUTRAS DESPESAS CORRENTES | | | | 60.000,00 | | |
| | MATERIAL DE CONSUMO | | 3.3.90.30.00 | 20.000,00 | | | |
| | OUTROS SERVIÇOS DE TERCEIROS - PESSOA FÍSICA | | 3.3.90.36.00 | 20.000,00 | | | |
| | OUTROS SERVIÇOS DE TERCEIROS - PESSOA JURÍDICA | | 3.3.90.39.00 | 20.000,00 | | | |
| Implantar Sinalização Gráfica Vertical 26.782.1507.6291.0000 | | | | | | | 475.000,00 |
| 3 | DESPESAS CORREN | | | | | 475.000,00 | |
| 3 | OUTRAS DESPESAS CORRENTES | | | | 475.000,00 | | |
| | MATERIAL DE CONSUMO | | 3.3.90.30.00 | 380.000,00 | | | |
| | OUTROS SERVIÇOS DE TERCEIROS - PESSOA FÍSICA | | 3.3.90.36.00 | 45.000,00 | | | |
| | OUTROS SERVIÇOS DE TERCEIROS - PESSOA JURÍDICA | | 3.3.90.39.00 | 50.000,00 | | | |
| Implantar Sinalização Gráfica Horizontal 26.782.1507.6292.0000 | | | | | | | 100.000,00 |
| 3 | DESPESAS CORREN | | | | | 100.000,00 | |
| 3 | OUTRAS DESPESAS CORRENTES | | | | 100.000,00 | | |
| | MATERIAL DE CONSUMO | | 3.3.90.30.00 | 50.000,00 | | | |
| | OUTROS SERVIÇOS DE TERCEIROS - PESSOA FÍSICA | | 3.3.90.36.00 | 25.000,00 | | | |
| | OUTROS SERVIÇOS DE TERCEIROS - PESSOA JURÍDICA | | 3.3.90.39.00 | 25.000,00 | | | |
| Reformar e Expendir Terminal de Passageiros do Transporte Complementar 26.782.2602.5191.0000 | | | | | | | 500.000,00 |
| 4 | DESPESAS DE CAPIT | | | | | 500.000,00 | |
| 4 | INVESTIMENTOS | | | | 500.000,00 | | |
| | OBRAS E INSTALAÇÕES | | 4.4.90.51.00 | 500.000,00 | | | |
| Implantar o Terminal Integrado de Transporte Coletivo Urbano 26.782.2602.5192.0000 | | | | | | | 340.000,00 |
| 4 | DESPESAS DE CAPIT | | | | | 340.000,00 | |
| 4 | INVESTIMENTOS | | | | 340.000,00 | | |
| | OBRAS E INSTALAÇÕES | | 4.4.90.51.00 | 340.000,00 | | | |
| Implantar Bicicletário 26.782.2602.5193.0000 | | | | | | | 40.000,00 |
| 4 | DESPESAS DE CAPIT | | | | | 40.000,00 | |
| 4 | INVESTIMENTOS | | | | 40.000,00 | | |
| | OBRAS E INSTALAÇÕES | | 4.4.90.51.00 | 40.000,00 | | | |
| Executar Rotinas Administrativas e Operacionais do Terminal 26.782.2602.6244.0000 | | | | | | | 492.000,00 |
| 3 | DESPESAS CORREN | | | | | 492.000,00 | |

QUADRO AUXILIAR DE DETALHAMENTO DA DESPESA

| | | |
|---------|----|--|
| PODER | 90 | Entidades Supervisionadas |
| ORGÃO | 13 | Superintendência de Trânsito e Transporte de Serra Talhada |
| UNIDADE | 00 | Superintendência de Trânsito e Transporte de Serra Talhada |

| Aplicacao Programada | Proj/Ativ | Finalidade | Categoria | Detalhada | TotalGrupo | Total Categ. | Total Func. |
|---|-----------------------|--|--------------|------------|------------|--------------|--------------|
| | | F.R. - C.A. | | | | | |
| Executar Rotinas Administrativas e Operacionais do Terminal | 26.782.2602.6244.0000 | | | | | | 492.000,00 |
| 3 | 3 | DESPESAS CORREN | | | | 492.000,00 | |
| | | OUTRAS DESPESAS CORRENTES | | | 492.000,00 | | |
| | | MATERIAL DE CONSUMO | 3.3.90.30.00 | 100.000,00 | | | |
| | | OUTROS SERVIÇOS DE TERCEIROS - PESSOA FÍSICA | 3.3.90.36.00 | 100.000,00 | | | |
| | | OUTROS SERVIÇOS DE TERCEIROS - PESSOA JURÍDICA | 3.3.90.39.00 | 292.000,00 | | | |
| Implantar Novas Unidades de Abrigos de Passageiros na Cidade | 26.782.2602.6245.0000 | | | | | | 120.000,00 |
| 3 | 3 | DESPESAS CORREN | | | | 120.000,00 | |
| | | OUTRAS DESPESAS CORRENTES | | | 120.000,00 | | |
| | | MATERIAL DE CONSUMO | 3.3.90.30.00 | 60.000,00 | | | |
| | | OUTROS SERVIÇOS DE TERCEIROS - PESSOA FÍSICA | 3.3.90.36.00 | 30.000,00 | | | |
| | | OUTROS SERVIÇOS DE TERCEIROS - PESSOA JURÍDICA | 3.3.90.39.00 | 30.000,00 | | | |
| Subvencionar o Transporte Gratuito do Idoso | 26.782.2602.6246.0000 | | | | | | 981.000,00 |
| 3 | 3 | DESPESAS CORREN | | | | 981.000,00 | |
| | | OUTRAS DESPESAS CORRENTES | | | 981.000,00 | | |
| | | Subvenções Econômicas | 3.3.60.45.00 | 450.000,00 | | | |
| | | Subvenções Econômicas | 3.3.60.45.00 | 531.000,00 | | | |
| Realizar Capacitação com Condutores de Transportes Alternativos | 26.782.2602.6248.0000 | | | | | | 50.000,00 |
| 3 | 3 | DESPESAS CORREN | | | | 50.000,00 | |
| | | OUTRAS DESPESAS CORRENTES | | | 50.000,00 | | |
| | | MATERIAL DE CONSUMO | 3.3.90.30.00 | 10.000,00 | | | |
| | | OUTROS SERVIÇOS DE TERCEIROS - PESSOA FÍSICA | 3.3.90.36.00 | 10.000,00 | | | |
| | | OUTROS SERVIÇOS DE TERCEIROS - PESSOA JURÍDICA | 3.3.90.39.00 | 30.000,00 | | | |
| Elaborar Projeto Para a Concessão de Linhas de Transporte Público Coletivo Urbano | 26.782.2602.6249.0000 | | | | | | 25.000,00 |
| 3 | 3 | DESPESAS CORREN | | | | 25.000,00 | |
| | | OUTRAS DESPESAS CORRENTES | | | 25.000,00 | | |
| | | OUTROS SERVIÇOS DE TERCEIROS - PESSOA JURÍDICA | 3.3.90.39.00 | 25.000,00 | | | |
| TOTAL | | | | | | | 9.091.500,00 |

QUADRO AUXILIAR DE DETALHAMENTO DA DESPESA

| | | | | | | | | |
|---------|----|------------------------------------|--|--|--|--|--|--|
| PODER | 90 | Entidades Supervisionadas | | | | | | |
| ORGÃO | 14 | Fundação Cultural de Serra Talhada | | | | | | |
| UNIDADE | 00 | Fundação Cultural de Serra Talhada | | | | | | |

| Aplicacao Programada | Proj/Ativ | Finalidade | Categoria | Detalhada | TotalGrupo | Total Categ. | Total Func. |
|---|-----------------------|--------------|------------|-----------|--------------|--------------|--------------|
| | | F.R. - C.A. | | | | | |
| Melhorar a Infraestrutura | 13.122.1312.5015.0000 | | | | | | 200.000,00 |
| 4 DESPESAS DE CAPIT | | | | | | 200.000,00 | |
| 4 INVESTIMENTOS | | | | | 200.000,00 | | |
| OBRAS E INSTALAÇÕES | | 4.4.90.51.00 | 150.000,00 | | | | |
| EQUIPAMENTOS E MATERIAL PERMANENTE | | 4.4.90.52.00 | 50.000,00 | | | | |
| Executar Rotinas Adminsitrativas e Operacionais | 13.122.1312.6047.0000 | | | | | | 2.000.000,00 |
| 3 DESPESAS CORREN | | | | | | 2.000.000,00 | |
| 1 PESSOAL E ENCARGOS SOCIAIS | | | | | 1.054.000,00 | | |
| CONTRATAÇÃO POR TEMPO DETERMINADO | | 3.1.90.04.00 | 1.000,00 | | | | |
| VENCIMENTOS E VANTAGENS FIXAS - PESSOAL CIVIL | | 3.1.90.11.00 | 740.000,00 | | | | |
| OBRIGAÇÕES PATRONAIS | | 3.1.90.13.00 | 34.000,00 | | | | |
| INDENIZAÇÕES E RESTITUIÇÕES TRABALHISTAS | | 3.1.90.94.00 | 1.000,00 | | | | |
| OBRIGAÇÕES PATRONAIS - INTRA-ORÇAMENTÁRIO | | 3.1.91.13.00 | 278.000,00 | | | | |
| 3 OUTRAS DESPESAS CORRENTES | | | | | 946.000,00 | | |
| Outros Benefícios Assistenciais do servidor e do militar | | 3.3.90.08.00 | 2.000,00 | | | | |
| DIÁRIAS - CIVIL | | 3.3.90.14.00 | 1.000,00 | | | | |
| MATERIAL DE CONSUMO | | 3.3.90.30.00 | 110.000,00 | | | | |
| Material, Bem ou Serviço para Distribuição Gratuita | | 3.3.90.32.00 | 17.000,00 | | | | |
| SERVIÇOS DE CONSULTORIA | | 3.3.90.35.00 | 5.000,00 | | | | |
| OUTROS SERVIÇOS DE TERCEIROS - PESSOA FÍSICA | | 3.3.90.36.00 | 285.000,00 | | | | |
| OUTROS SERVIÇOS DE TERCEIROS - PESSOA JURÍDICA | | 3.3.90.39.00 | 350.000,00 | | | | |
| OBRIGAÇÕES TRIBUTÁRIAS E CONTRIBUTIVAS | | 3.3.90.47.00 | 130.000,00 | | | | |
| OUTROS AUXÍLIOS FINANCEIROS A PESSOA FÍSICA | | 3.3.90.48.00 | 10.000,00 | | | | |
| AUXÍLIO TRANSPORTE | | 3.3.90.49.00 | 36.000,00 | | | | |
| Executar Rotinas Adminsitrativas e Operacionais dos Conselhos | 13.122.1312.6048.0000 | | | | | | 12.000,00 |
| 3 DESPESAS CORREN | | | | | | 12.000,00 | |
| 3 OUTRAS DESPESAS CORRENTES | | | | | 12.000,00 | | |
| MATERIAL DE CONSUMO | | 3.3.90.30.00 | 4.000,00 | | | | |
| OUTROS SERVIÇOS DE TERCEIROS - PESSOA FÍSICA | | 3.3.90.36.00 | 4.000,00 | | | | |
| OUTROS SERVIÇOS DE TERCEIROS - PESSOA JURÍDICA | | 3.3.90.39.00 | 4.000,00 | | | | |
| Realizar Caravana Cultura Viva | 13.392.1313.6050.0000 | | | | | | 80.000,00 |
| 3 DESPESAS CORREN | | | | | | 80.000,00 | |
| 3 OUTRAS DESPESAS CORRENTES | | | | | 80.000,00 | | |
| MATERIAL DE CONSUMO | | 3.3.90.30.00 | 10.000,00 | | | | |
| OUTROS SERVIÇOS DE TERCEIROS - PESSOA FÍSICA | | 3.3.90.36.00 | 20.000,00 | | | | |
| OUTROS SERVIÇOS DE TERCEIROS - PESSOA JURÍDICA | | 3.3.90.39.00 | 50.000,00 | | | | |
| Promover Ações Formativas | 13.392.1313.6051.0000 | | | | | | 100.000,00 |
| 3 DESPESAS CORREN | | | | | | 100.000,00 | |
| 3 OUTRAS DESPESAS CORRENTES | | | | | 100.000,00 | | |
| MATERIAL DE CONSUMO | | 3.3.90.30.00 | 10.000,00 | | | | |
| OUTROS SERVIÇOS DE TERCEIROS - PESSOA FÍSICA | | 3.3.90.36.00 | 30.000,00 | | | | |
| OUTROS SERVIÇOS DE TERCEIROS - PESSOA JURÍDICA | | 3.3.90.39.00 | 60.000,00 | | | | |
| Levando Cultura e Arte as Feiras e Mercados | 13.392.1314.6052.0000 | | | | | | 210.000,00 |
| 3 DESPESAS CORREN | | | | | | 210.000,00 | |

QUADRO AUXILIAR DE DETALHAMENTO DA DESPESA

| | | |
|---------|----|------------------------------------|
| PODER | 90 | Entidades Supervisionadas |
| ORGÃO | 14 | Fundação Cultural de Serra Talhada |
| UNIDADE | 00 | Fundação Cultural de Serra Talhada |

| Aplicacao Programada | Proj/Ativ | Finalidade | Categoria | Detalhada | TotalGrupo | Total Categ. | Total Func. |
|---|-----------------------|------------|--------------|---------------|---------------|---------------|---------------|
| F.R. - C.A. | | | | | | | |
| Levando Cultura e Arte as Feiras e Mercados | 13.392.1314.6052.0000 | | | | | | 210.000,00 |
| 3 DESPESAS CORREN | | | | | | 210.000,00 | |
| 3 OUTRAS DESPESAS CORRENTES | | | | | 210.000,00 | | |
| MATERIAL DE CONSUMO | | | 3.3.90.30.00 | 15.000,00 | | | |
| OUTROS SERVIÇOS DE TERCEIROS - PESSOA FÍSICA | | | 3.3.90.36.00 | 90.000,00 | | | |
| OUTROS SERVIÇOS DE TERCEIROS - PESSOA JURÍDICA | | | 3.3.90.39.00 | 105.000,00 | | | |
| Aprimoramento da Infraestrutura Cultural | 13.392.1315.5016.0000 | | | | | | 250.000,00 |
| 4 DESPESAS DE CAPIT | | | | | | 250.000,00 | |
| 4 INVESTIMENTOS | | | | | 250.000,00 | | |
| OBRAS E INSTALAÇÕES | | | 4.4.90.51.00 | 250.000,00 | | | |
| Fomento e Apoio às Quadrilhas Juninas | 13.392.1315.6053.0000 | | | | | | 80.000,00 |
| 3 DESPESAS CORREN | | | | | | 80.000,00 | |
| 3 OUTRAS DESPESAS CORRENTES | | | | | 80.000,00 | | |
| OUTROS AUXÍLIOS FINANCEIROS A PESSOA FÍSICA | | | 3.3.90.48.00 | 80.000,00 | | | |
| Realização e Apoio a Eventos da Cultura Popular e Festividades Tradicionais | 13.392.1315.6054.0000 | | | | | | 12.000.000,00 |
| 3 DESPESAS CORREN | | | | | | 12.000.000,00 | |
| 3 OUTRAS DESPESAS CORRENTES | | | | | 12.000.000,00 | | |
| MATERIAL DE CONSUMO | | | 3.3.90.30.00 | 150.000,00 | | | |
| OUTROS SERVIÇOS DE TERCEIROS - PESSOA FÍSICA | | | 3.3.90.36.00 | 350.000,00 | | | |
| OUTROS SERVIÇOS DE TERCEIROS - PESSOA JURÍDICA | | | 3.3.90.39.00 | 11.500.000,00 | | | |
| Fomento ao Carnaval de Rua | 13.392.1315.6055.0000 | | | | | | 80.000,00 |
| 3 DESPESAS CORREN | | | | | | 80.000,00 | |
| 3 OUTRAS DESPESAS CORRENTES | | | | | 80.000,00 | | |
| OUTROS AUXÍLIOS FINANCEIROS A PESSOA FÍSICA | | | 3.3.90.48.00 | 80.000,00 | | | |
| Apoio e Salvaguarda da Vaquejada e Pega de Boi no Mato | 13.392.1315.6056.0000 | | | | | | 80.000,00 |
| 3 DESPESAS CORREN | | | | | | 80.000,00 | |
| 3 OUTRAS DESPESAS CORRENTES | | | | | 80.000,00 | | |
| OUTROS AUXÍLIOS FINANCEIROS A PESSOA FÍSICA | | | 3.3.90.48.00 | 80.000,00 | | | |
| TOTAL | | | | | | | 15.092.000,00 |

QUADRO AUXILIAR DE DETALHAMENTO DA DESPESA

| | | | | | | | | |
|---------|----|--|--|--|--|--|--|--|
| PODER | 90 | Entidades Supervisionadas | | | | | | |
| ORGÃO | 90 | Autarquia Educacional de Serra Talhada | | | | | | |
| UNIDADE | 00 | Autarquia Educacional de Serra Talhada | | | | | | |

| Aplicacao Programada | Proj/Ativ | Finalidade | Categoria | Detalhada | TotalGrupo | Total Categ. | Total Func. |
|--|-----------------------|-------------|--------------|--------------|--------------|---------------|---------------|
| | | F.R. - C.A. | | | | | |
| Construir e/ou Ampliar a AESET | 12.364.1233.5202.0000 | | | | | | 500.000,00 |
| 4 DESPESAS DE CAPIT | | | | | | 500.000,00 | |
| 4 INVESTIMENTOS | | | | | 500.000,00 | | |
| OBRAS E INSTALAÇÕES | | | 4.4.90.51.00 | 500.000,00 | | | |
| Melhorar a Infraestrutura da AESET | 12.364.1233.5203.0000 | | | | | | 1.705.000,00 |
| 4 DESPESAS DE CAPIT | | | | | | 1.705.000,00 | |
| 4 INVESTIMENTOS | | | | | 1.705.000,00 | | |
| EQUIPAMENTOS E MATERIAL PERMANENTE | | | 4.4.90.52.00 | 1.705.000,00 | | | |
| Executar Rotinas Administrativas e Operacionais da AESET | 12.364.1233.6257.0000 | | | | | | 10.981.000,00 |
| 3 DESPESAS CORREN | | | | | | 10.981.000,00 | |
| 1 PESSOAL E ENCARGOS SOCIAIS | | | | | 6.971.000,00 | | |
| CONTRATAÇÃO POR TEMPO DETERMINADO | | | 3.1.90.04.00 | 2.651.000,00 | | | |
| VENCIMENTOS E VANTAGENS FIXAS - PESSOAL CIVIL | | | 3.1.90.11.00 | 3.000.000,00 | | | |
| OBRIGAÇÕES PATRONAIS | | | 3.1.90.13.00 | 425.000,00 | | | |
| INDENIZAÇÕES E RESTITUIÇÕES TRABALHISTAS | | | 3.1.90.94.00 | 5.000,00 | | | |
| OBRIGAÇÕES PATRONAIS - INTRA-ORÇAMENTÁRIO | | | 3.1.91.13.00 | 890.000,00 | | | |
| 3 OUTRAS DESPESAS CORRENTES | | | | | 4.010.000,00 | | |
| CONTRIBUIÇÕES | | | 3.3.50.41.00 | 5.000,00 | | | |
| Outros Benefícios Assistenciais do servidor e do militar | | | 3.3.90.08.00 | 1.000,00 | | | |
| DIÁRIAS - CIVIL | | | 3.3.90.14.00 | 40.000,00 | | | |
| AUXÍLIO FINANCEIRO A ESTUDANTE | | | 3.3.90.18.00 | 5.000,00 | | | |
| MATERIAL DE CONSUMO | | | 3.3.90.30.00 | 312.000,00 | | | |
| PASSAGENS E DESPESAS COM LOCOMOÇÃO | | | 3.3.90.33.00 | 5.000,00 | | | |
| SERVIÇOS DE CONSULTORIA | | | 3.3.90.35.00 | 255.000,00 | | | |
| OUTROS SERVIÇOS DE TERCEIROS - PESSOA FÍSICA | | | 3.3.90.36.00 | 123.000,00 | | | |
| OUTROS SERVIÇOS DE TERCEIROS - PESSOA JURÍDICA | | | 3.3.90.39.00 | 3.090.000,00 | | | |
| OBRIGAÇÕES TRIBUTÁRIAS E CONTRIBUTIVAS | | | 3.3.90.47.00 | 12.000,00 | | | |
| AUXÍLIO TRANSPORTE | | | 3.3.90.49.00 | 160.000,00 | | | |
| DESPESAS DE EXERCÍCIOS ANTERIORES | | | 3.3.90.92.00 | 2.000,00 | | | |
| Realizar Concursos de Vestibulares | 12.364.1233.6258.0000 | | | | | | 18.000,00 |
| 3 DESPESAS CORREN | | | | | | 18.000,00 | |
| 3 OUTRAS DESPESAS CORRENTES | | | | | 18.000,00 | | |
| MATERIAL DE CONSUMO | | | 3.3.90.30.00 | 2.000,00 | | | |
| OUTROS SERVIÇOS DE TERCEIROS - PESSOA FÍSICA | | | 3.3.90.36.00 | 3.000,00 | | | |
| OUTROS SERVIÇOS DE TERCEIROS - PESSOA JURÍDICA | | | 3.3.90.39.00 | 13.000,00 | | | |
| Atualizar o Acervo Físico Bibliográfico | 12.364.1233.6259.0000 | | | | | | 100.000,00 |
| 3 DESPESAS CORREN | | | | | | 100.000,00 | |
| 3 OUTRAS DESPESAS CORRENTES | | | | | 100.000,00 | | |
| MATERIAL DE CONSUMO | | | 3.3.90.30.00 | 100.000,00 | | | |
| Executar indenização e Restituição | 28.843.1233.0053.0000 | | | | | | 40.000,00 |
| 3 DESPESAS CORREN | | | | | | 40.000,00 | |
| 1 PESSOAL E ENCARGOS SOCIAIS | | | | | 10.000,00 | | |
| SENTENÇAS JUDICIAIS | | | 3.1.90.91.00 | 10.000,00 | | | |

QUADRO AUXILIAR DE DETALHAMENTO DA DESPESA

| | | |
|---------|----|--|
| PODER | 90 | Entidades Supervisionadas |
| ORGÃO | 90 | Autarquia Educacional de Serra Talhada |
| UNIDADE | 00 | Autarquia Educacional de Serra Talhada |

| Aplicacao Programada | Proj/Ativ | Finalidade | Categoria | Detalhada | TotalGrupo | Total Categ. | Total Func. |
|---|-----------------------|-------------|--------------|------------|------------|--------------|---------------|
| | | F.R. - C.A. | | | | | |
| Executar indenização e Restituição | 28.843.1233.0053.0000 | | | | | | 40.000,00 |
| 3 DESPESAS CORREN | | | | | | 40.000,00 | |
| 3 OUTRAS DESPESAS CORRENTES | | | | | 30.000,00 | | |
| INDENIZAÇÕES E RESTITUIÇÕES | | | 3.3.90.93.00 | 30.000,00 | | | |
| Amortizar a Dívida Pública | 28.846.1233.0054.0000 | | | | | | 775.000,00 |
| 4 DESPESAS DE CAPIT | | | | | | 775.000,00 | |
| 6 AMORTIZAÇÃO DA DÍVIDA | | | | | 775.000,00 | | |
| PRINCIPAL DA DÍVIDA CONTRATUAL RESGATADA | | | 4.6.90.71.00 | 250.000,00 | | | |
| PRINCIPAL DA DÍVIDA CONTRATUAL RESGATADA - INTRA-ORÇA | | | 4.6.91.71.00 | 525.000,00 | | | |
| TOTAL | | | | | | | 14.119.000,00 |

Totais por Programa

| Programa | Descrição | Total |
|----------|---|---------------|
| 0101 | Gestão Administrativa da Câmara Municipal | 15.224.200,00 |
| 0102 | Controle Interno do Legislativo | 374.000,00 |
| 0103 | Programa Parlamentar Jovem | 8.000,00 |
| 0401 | Gestão, Manutenção e Serviços do Gabinete | 2.900.000,00 |
| 0402 | Gestão, Manutenção e Serviços da Secretaria Municipal de Finanças | 13.214.361,00 |
| 0405 | Gestão, Manutenção e Serviços da Secretaria de Planejamento e Gestão | 1.400.000,00 |
| 0406 | Modernização Tributária | 657.000,00 |
| 0409 | Formação de Servidor Público | 40.000,00 |
| 0411 | Gestão, Manutenção e Serviços da Secretaria de Obras e Infraestrutura | 6.603.000,00 |
| 0420 | Gestão, Manutenção e Serviços da Procuradoria Geral do Município | 2.900.000,00 |
| 0423 | Gestão, Manutenção e Serviços da Secretaria de Governo | 500.405,00 |
| 0427 | Governo Participativo | 13.500,00 |
| 0430 | Gestão, Manutenção e Serviços da Sec. Mun. de Transparência, Fiscalização e Controle | 1.013.000,00 |
| 0432 | Gestão, Manutenção e Serviços da Secretaria de Relações Institucionais - SEMRI | 340.000,00 |
| 0433 | Cidade Protegida e Resiliente | 35.000,00 |
| 0435 | Cidade Eficiente, tecnológica e monitorada | 478.405,00 |
| 0439 | Junta de Serviço Militar | 84.000,00 |
| 0440 | Gestão, Manutenção e Serviços da Secretaria de Administração | 4.754.000,00 |
| 0444 | Fortalecimento da Transparência, Cidadania Ativa e da Governança Participativa | 30.000,00 |
| 0604 | Gestão, Manutenção e Serviços da Guarda Municipal | 5.614.381,00 |
| 0606 | Cidade Mais Segura | 15.000,00 |
| 0858 | Gestão, Manutenção e Serviços da Secretaria Municipal de Assistência Social e Cidadania | 8.280.200,00 |
| 0859 | Vozes pelo SUAS | 160.000,00 |
| 0860 | Fortalecer Para Incluir | 4.026.000,00 |
| 0861 | Rede de Cuidado Especial | 2.943.800,00 |
| 0862 | Viver Melhor | 40.000,00 |

QUADRO AUXILIAR DE DETALHAMENTO DA DESPESA

| | | |
|------|---|----------------|
| 0863 | Infância e Juventude Cidadã | 43.000,00 |
| 0901 | Gestão Administrativa do RPPS | 52.018.000,00 |
| | | |
| 1018 | Gestão SUS (Piso Nacional da Enfermagem) | 2.396.000,00 |
| 1019 | Gestão, Manutenção e Serviços da Secretaria Municipal de Saúde | 22.108.000,00 |
| 1020 | Atenção Primária Resolutiva | 33.500.000,00 |
| 1021 | Atenção Especializada à Saúde | 29.700.000,00 |
| 1022 | Rede de Vigilância em Saúde | 5.295.000,00 |
| 1023 | Assistência Farmacêutica | 1.820.000,00 |
| 1024 | Fortalecer o Conselho, Fortalecer o SUS | 50.000,00 |
| 1214 | Cresce Serra Talhada – Primeira Infância com qualidade | 4.570.000,00 |
| 1215 | Presença que Transforma – Enfrentamento à Defasagem e Evasão escolar | 14.010.000,00 |
| 1216 | Educa Serra – Alfabetização na Idade Certa | 1.978.000,00 |
| 1217 | Escola Acolhedora e Inclusiva | 950.000,00 |
| 1221 | Gestão Participativa e Controle Social | 370.000,00 |
| 1223 | Infraestrutura e Manutenção do Ensino | 146.626.000,00 |
| 1233 | Gestão, Manut. e Serviços Autarquia Educacional de Serra Talhada | 14.119.000,00 |
| 1311 | Cultura Viva | 787.100,00 |
| 1312 | Fortalecimento Institucional | 2.212.000,00 |
| | | |
| 1313 | Programa Municipal de Formação na Área da Cultura - PROMFAC | 180.000,00 |
| | | |
| 1314 | Arte nas Feiras e Mercados | 210.000,00 |
| | | |
| 1315 | Cultura em Movimento | 12.490.000,00 |
| 1316 | Salvaguarda Cultural de Serra Talhada: Raízes e Patrimônio | 60.000,00 |
| 1409 | Empodera Elas | 12.000,00 |
| 1410 | Gestão, Manutenção e Serviços da Secretaria Municipal da Mulher | 590.431,00 |
| 1411 | Gestão, Manutenção e Serviços do Centro Especializado de Atendimento à Mulher | 409.014,00 |
| 1506 | Gestão, Manutenção e Serviços da Secretaria de Serviços Públicos | 1.864.478,00 |
| 1507 | Trânsito Seguro e Inteligente | 2.100.000,00 |
| 1510 | Gestão, Manutenção e Serviços da Secretaria Municipal Iluminação Pública e Energia Elétrica | 3.906.000,00 |
| 1511 | Serra Iluminada | 861.000,00 |
| 1512 | Construir Mais Pavimentações, Estradas e Passarelas | 14.843.625,00 |
| 1513 | Espaço para Todos | 4.000.000,00 |
| 1514 | Mais Obras e Infraestrutura | 9.150.000,00 |
| 1701 | Cidade Limpa | 21.025.000,00 |
| 1702 | Sanear Serra | 4.648.000,00 |
| 1805 | Gestão, Manutenção e Serviços da Secretaria de Meio Ambiente | 1.325.000,00 |
| 1813 | Mude de Atitude, Cuidar do Meio Ambiente é Cuidar de Você e do Futuro! | 336.000,00 |
| 1816 | Unidade de Conservação Municipal de Serra Talhada | 70.000,00 |
| 1818 | Composta Serra – Gestão Sustentável dos Resíduos Orgânicos | 129.000,00 |
| 1824 | Recicla Mais Serra Talhada | 1.830.000,00 |
| 1825 | Clima em Ação – Programa de Resiliência Climática de Serra Talhada | 141.000,00 |
| 1826 | Serra Mais Verde - Arborização Para uma Cidade Sustentável | 520.000,00 |
| 1827 | Cuide e Proteja os Animais – Programa de Bem-Estar Animal de Serra Talhada | 270.000,00 |
| 1828 | A3P em Movimento: Gestão Sustentável | 89.000,00 |
| 1829 | Sala Verde Serra Talhada Sustentável | 78.000,00 |
| 1830 | Nascentes: Comunidade que Cuida | 110.000,00 |
| 1831 | Sertão Parque Ecológico de Serra Talhada | 1.000.000,00 |
| 1832 | EcoEstação ST Sustentável: Estação de Resíduos Volumosos | 256.000,00 |
| 1839 | Gestão, Manutenção e Serviços da Agência Municipal de Meio Ambiente | 645.000,00 |
| 2006 | Água no campo | 999.600,00 |
| 2013 | Programa de Apoio, Assistência Técnica e Extensão Rural - PAST | 710.000,00 |
| 2014 | Estradas do Desenvolvimento | 2.545.000,00 |
| 2017 | Gestão, Manutenção e Serviços da Secretaria de Agricultura e Recursos Hídricos | 2.700.000,00 |
| | | |
| 2018 | Curral de Negócios | 275.000,00 |
| 2203 | Gestão, Manutenção e Serviços da Secretaria de Desenvolvimento Econômico e Turismo | 3.395.000,00 |

QUADRO AUXILIAR DE DETALHAMENTO DA DESPESA

| | | |
|--------------|--|----------------|
| 2204 | Descubra Serra | 350.000,00 |
| 2205 | Qualifica Serra | 1.350.000,00 |
| 2401 | Gestão, Manutenção e Serviços da Secretaria de Comunicação e Áudio Visual | 1.000.000,00 |
| 2601 | Gestão, Manutenção e Serviços da Superintendência de Trânsito e Transporte | 4.443.500,00 |
| 2602 | Transporte Seguro e Sustentável | 2.548.000,00 |
| 2701 | Gestão Administrativa da Secretaria do Esporte e Lazer | 2.560.000,00 |
| 2702 | Infraestrutura do Esporte e Lazer | 1.120.000,00 |
| 2709 | Esportes para Todos | 892.000,00 |
| 2710 | Vida Saudável | 220.000,00 |
| 2711 | Lazer e Esporte ao Ar Livre | 227.000,00 |
| 9998 | Reserva de Contingência | 7.000.000,00 |
| Total Geral: | | 519.684.000,00 |